

МАТЕРИАЛ ЭКСПОЗИЦИИ ДЛЯ НАЗНАЧЕНИЯ ОБЩЕСТВЕННЫХ ОБСУЖДЕНИЙ
 по предоставлению разрешения на условно разрешённый вид использования земельных участков,
 расположенных по адресам: г. Анапа, с/о Супсехский, с. Супсех, ул. Дачная, 28
 (кадастровый номер 23:37:1001001:900)

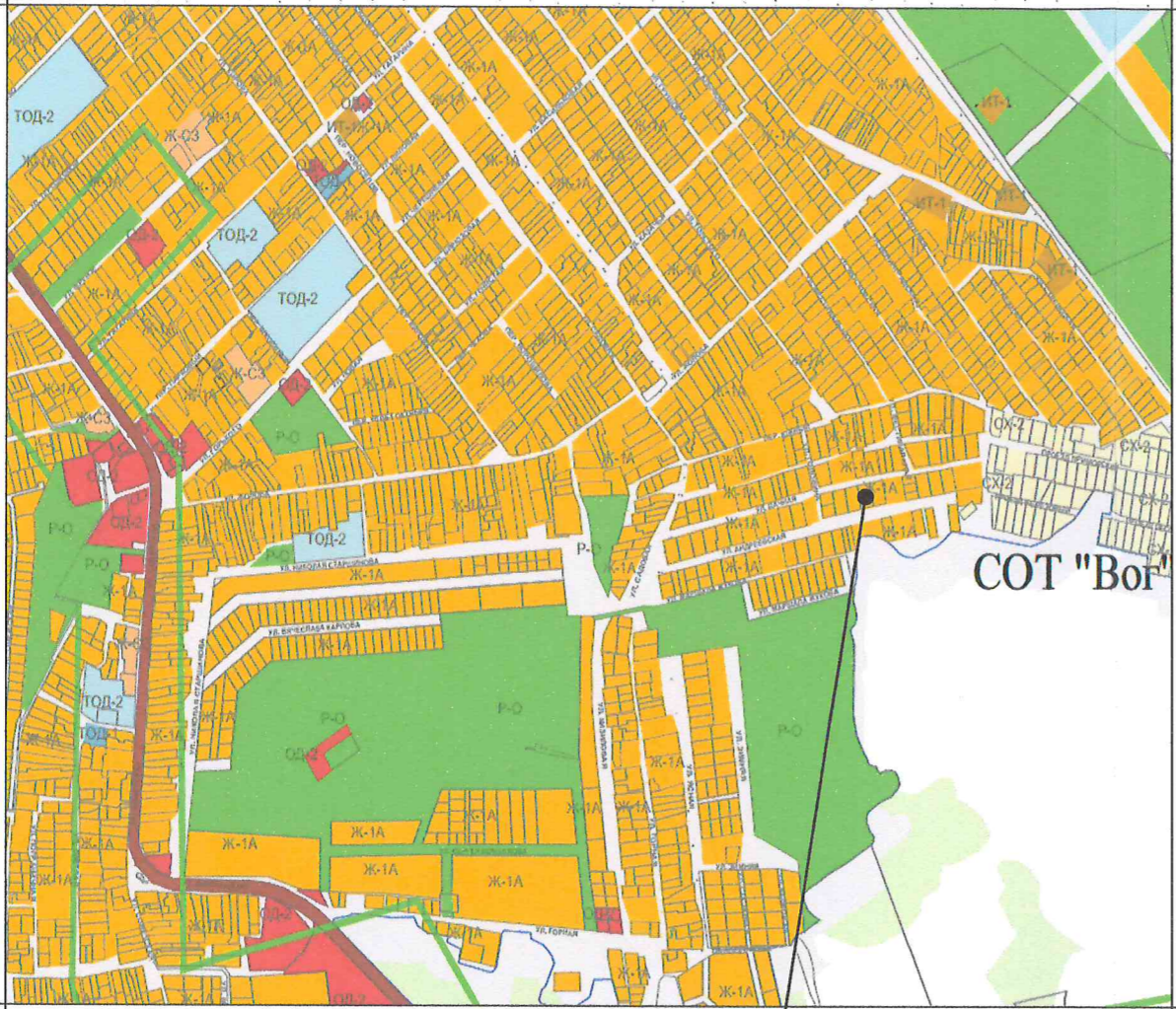

Земельный участок с кадастровым номером 23:37:1001001:900

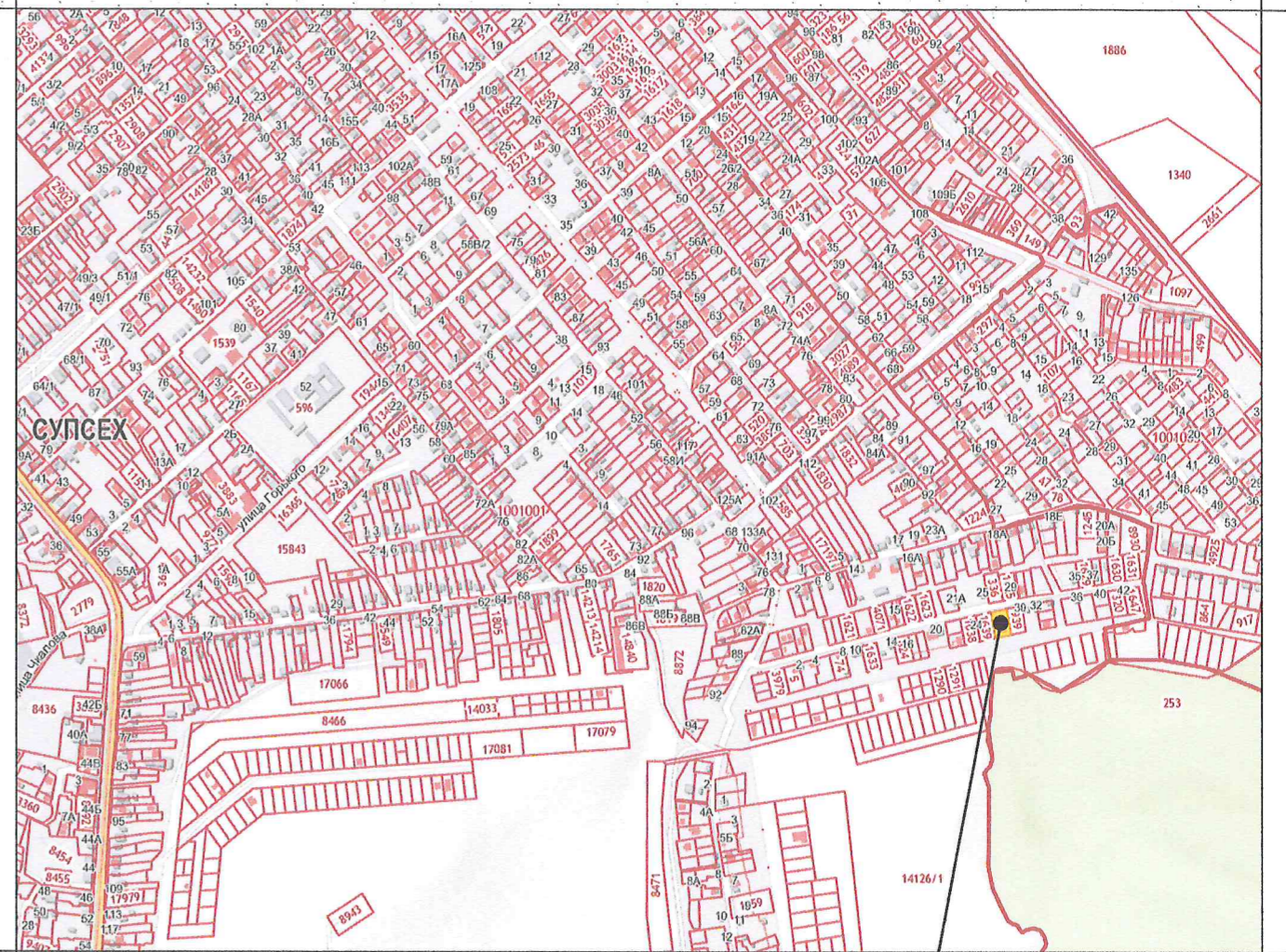

Земельный участок с кадастровым номером 23:37:1001001:900

Ж-1А - ЗОНА ЗАСТРОЙКИ ИНДИВИДУАЛЬНЫМИ ЖИЛЫМИ ДОМАМИ

| Наименование вида | Предельные размеры земельных участков и предельные параметры разрешенного строительства |
|---|---|
| Условно разрешённые виды использования | |
| Блокированная жилая застройка | <ul style="list-style-type: none"> ▪ размер минимальной и максимальной площадей земельного участка - 200 м² на каждый блок; ▪ минимальные отступы от границ участка - 3м; ▪ максимальная высота зданий - 12м; ▪ максимальный процент застройки - 50. |

ТЕХНИЧЕСКИЕ ХАРАКТЕРИСТИКИ ЗЕМЕЛЬНОГО УЧАСТКА

| Наименование | Характеристика |
|--|---|
| <ul style="list-style-type: none"> ▪ Кадастровый номер земельного участка ▪ Площадь земельного участка ▪ Категория земель ▪ Вид разрешённого использования ▪ Вид права ▪ Ограничение права | <ul style="list-style-type: none"> ▪ 23:37:1001001:900 ▪ 1000,00м²; ▪ Земли населённых пунктов; ▪ Для жилищного строительства; ▪ Собственность; ▪ Не зарегистрировано. |

| | | |
|----------|---------|--|
| Рук.учр. | Ашикман | |
| Нач.отд. | Бугаева | |

Земельный участок
 с кадастровым номером 23:37:1001001:900
 по адресам: г. Анапа, с/о Супсехский, с. Супсех, ул. Дачная, 28

Материал для экспозиции.

| | | |
|----------------------------|------|--------|
| Стадия | Лист | Листов |
| | | |
| МБУ "УАиГ МО г-к Анапа" | | |

Взамен инв. N

Подпись и дата

Инв. N подл.