МАТЕРИАЛ ЭКСПОЗИЦИИ ДЛЯ НАЗНАЧЕНИЯ ОБЩЕСТВЕННЫХ ОБСУЖДЕНИЙ

по предоставлению разрешения на условно разрешённый вид использования земельных участков, расположенных по адресу: Краснодарский край, Анапский район, п. Просторный, район пересечения ул. Солнечной и 3-го проезда, участок 1, 2 (23:37:0802004:1771, 23:37:0802004:1772)

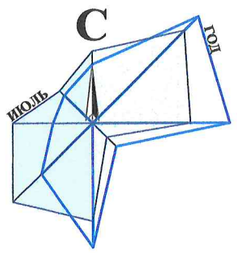

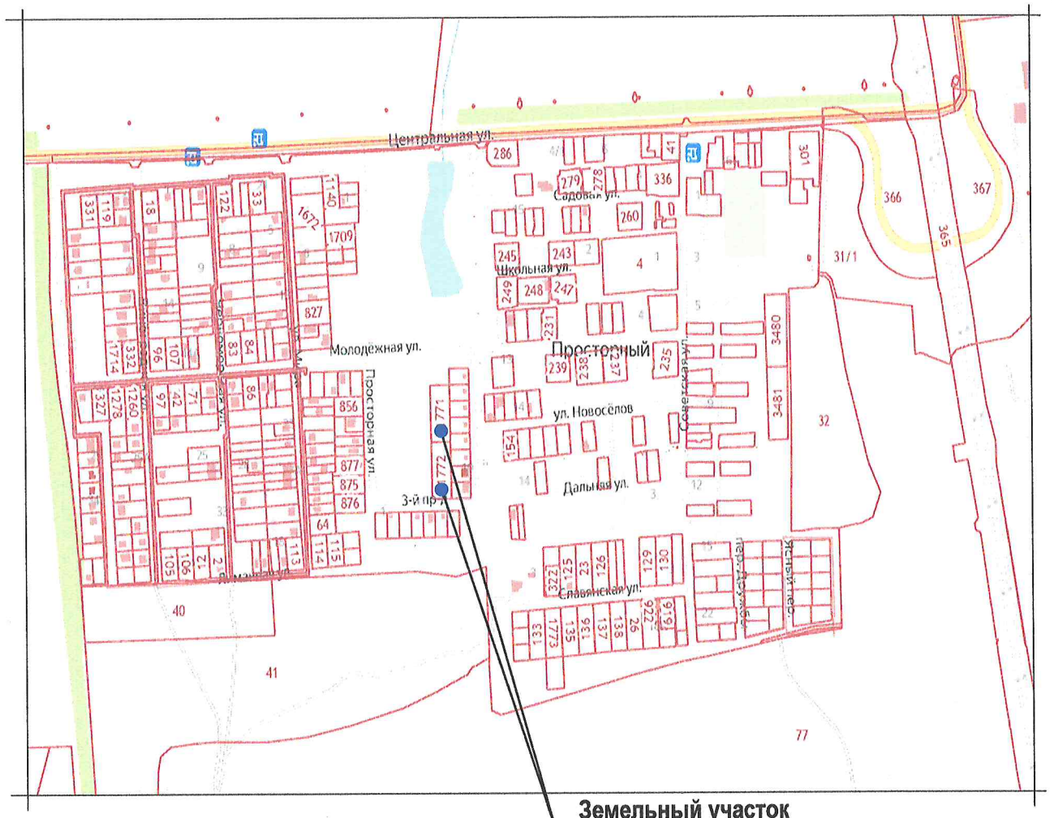

Ж-1Б - ЗОНА ЗАСТРОЙКИ ИНДИВИДУАЛЬНЫМИ ЖИЛЫМИ ДОМАМИ С СОДЕРЖАНИЕМ ДОМАШНЕГО СКОТА И ПТИЦЫ

Наименование вида	Предельные размеры земельных участков и предельные параметры разрешенного строительства
Условно разрешённые виды использования	
Блокированная жилая застройка	▪ размер минимальной и максимальной площадей земельного участка - 200 м² на один блок / 3000 м²; ▪ минимальные отступы от границ участка - 3 м; ▪ максимальная высота объекта - 15 м; ▪ максимальный процент застройки в границах земельного участка - 50 %.

ТЕХНИЧЕСКИЕ ХАРАКТЕРИСТИКИ ЗЕМЕЛЬНОГО УЧАСТКА

Наименование	Характеристика
▪ Кадастровый номер земельного участка	▪ 23:37:0802004:1771, 23:37:0802004:1772
▪ Площадь земельного участка	▪ 2059,00м²; 2059,00м²
▪ Категория земель	▪ Земли населённых пунктов;
▪ Вид разрешённого использования	▪ Данные отсутствуют;
▪ Вид права	▪ Собственность.

Рук.учр.	Ашихмин		
Нач.отд.	Бугаева		

Материал экспозиции на земельные участки с кадастровыми номерами 23:37:0802004:1771, 23:37:0802004:1772 по адресу: п. Просторный, район пересечения ул. Солнечной и 3-го проезда, участок 1, 2

Материал для экспозиции.

Стадия	Лист	Листов

МБУ "УАиГ МО г-к Анапа"

Взамен инв. N

Подпись и дата

Инв. N подл.