

МАТЕРИАЛ ЭКСПОЗИЦИИ ДЛЯ НАЗНАЧЕНИЯ ОБЩЕСТВЕННЫХ ОБСУЖДЕНИЙ

по предоставлению разрешения на условно разрешённый вид использования земельных участков,
расположенных по адресу: Краснодарский край, Анапский район, с. Варваровка
(23:37:0000000:3206, 23:37:0000000:3207, 23:37:0000000:3209, 23:37:1006000:9912, 23:37:1006000:9913)

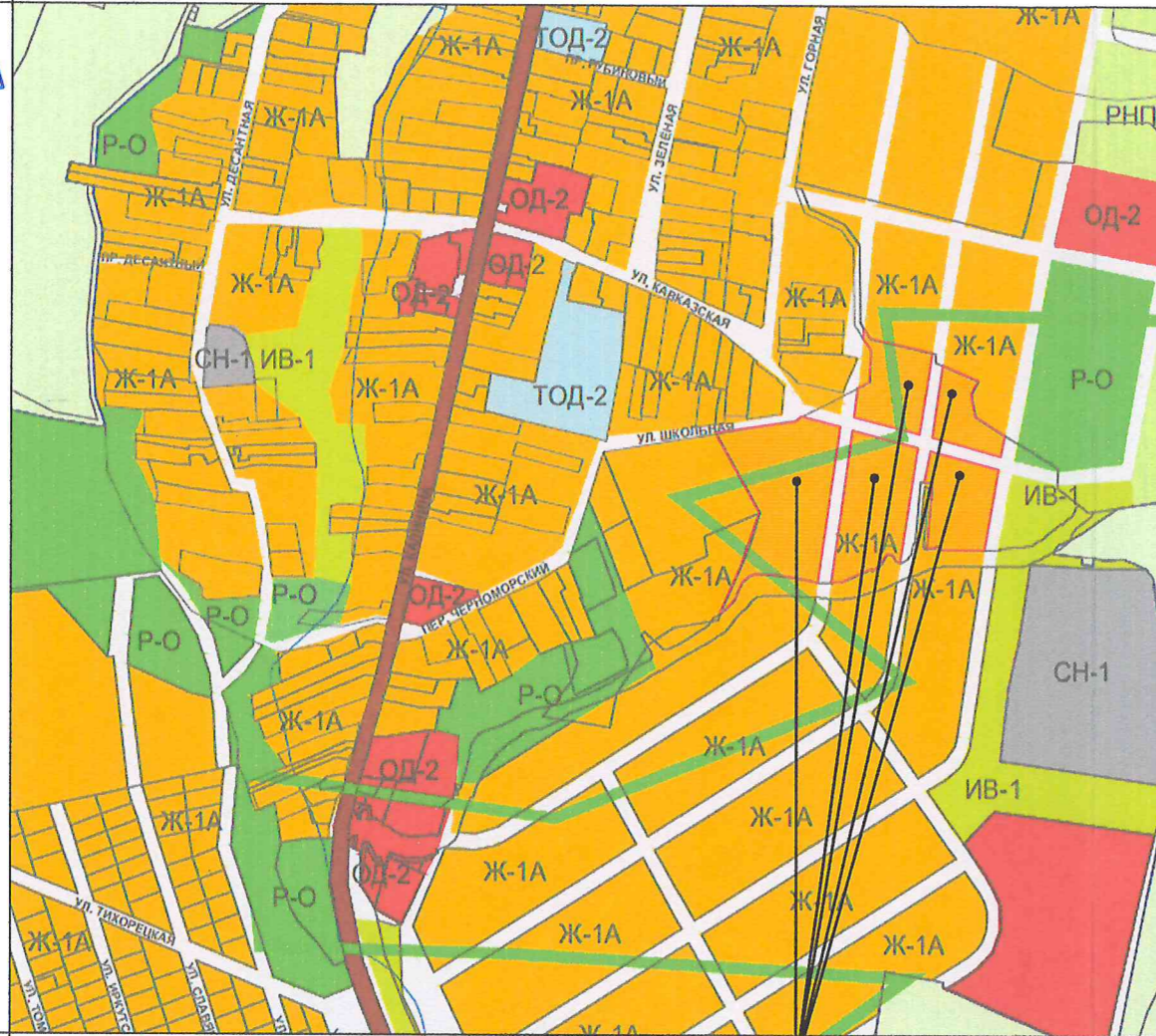

Земельные участки с кадастровыми номерами
23:37:0000000:3206, 23:37:0000000:3207, 23:37:0000000:3209,
23:37:1006000:9912, 23:37:1006000:9913

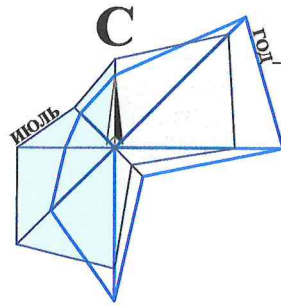
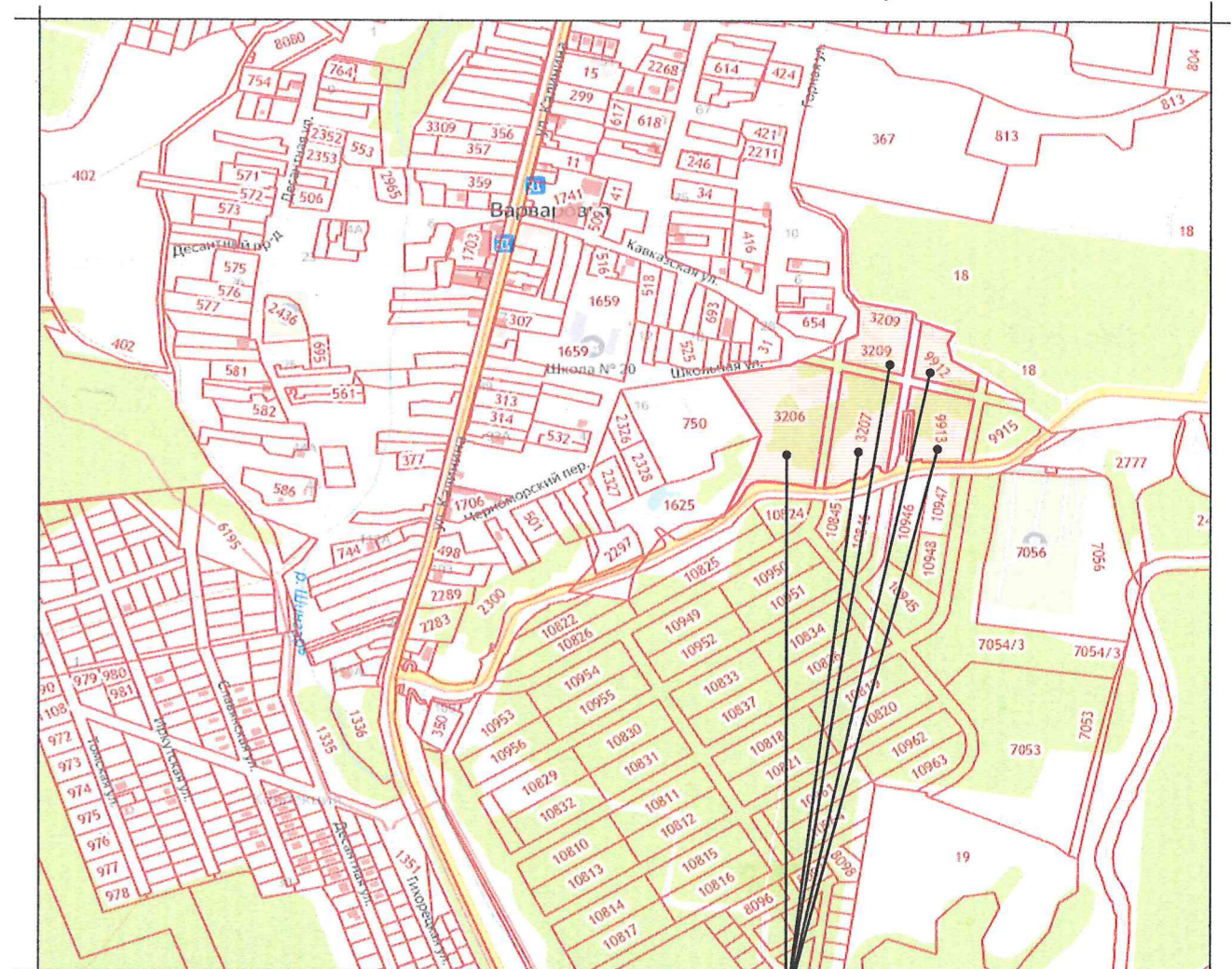

Земельные участки с кадастровыми номерами
23:37:0000000:3206, 23:37:0000000:3207, 23:37:0000000:3209,
23:37:1006000:9912, 23:37:1006000:9913

Ж - 1А - ЗОНА ЗАСТРОЙКИ ИНДИВИДУАЛЬНЫМИ ЖИЛЫМИ ДОМАМИ

Наименование вида	Предельные размеры земельных участков и предельные параметры разрешенного строительства
Условно разрешённые виды использования	
Малоэтажная многоквартирная жилая застройка	<ul style="list-style-type: none"> размер минимальной и максимальной площадей земельного участка - 1000м²/100000м²; минимальные отступы от границ участка - 3м; максимальная высота объекта - 14м; максимальный процент застройки в границах земельного участка - 50%.

ТЕХНИЧЕСКИЕ ХАРАКТЕРИСТИКИ ЗЕМЕЛЬНОГО УЧАСТКА

Наименование	Характеристика
Кадастровый номер земельного участка	23:37:0000000:3206, 23:37:0000000:3207, 23:37:0000000:3209, 23:37:1006000:9912, 23:37:1006000:9913;
Площадь земельного участка	14807.00м ² , 9667.00м ² , 5688.00м ² , 3875.00м ² , 6240.00м ² ;
Категория земель	Земли населённых пунктов;
Вид разрешённого использования	Для сельскохозяйственного производства;
Вид права	Собственность.

Взамен инв. N

Подпись и дата

Инв. N подл.

Рук.учр. Ашихмин		Земельные участки с кадастровыми номерами 23:37:0000000:3206, 23:37:0000000:3207, 23:37:0000000:3209, 23:37:1006000:9912, 23:37:1006000:9913 по адресу: Краснодарский край, Анапский район, с. Варваровка		
Нач.отд. Бугаева		Стадия	Лист	Листов
		Материал для экспозиции.		
		МБУ "УАиГ МО г-к Анапа"		