ПРИЛОЖЕНИЕ
к решению Совета
МО г-к Анапа
от _____ № _____

Правила землепользования и застройки муниципального образования город-курорт Анапа

(Карта градостроительного зонирования часть III)

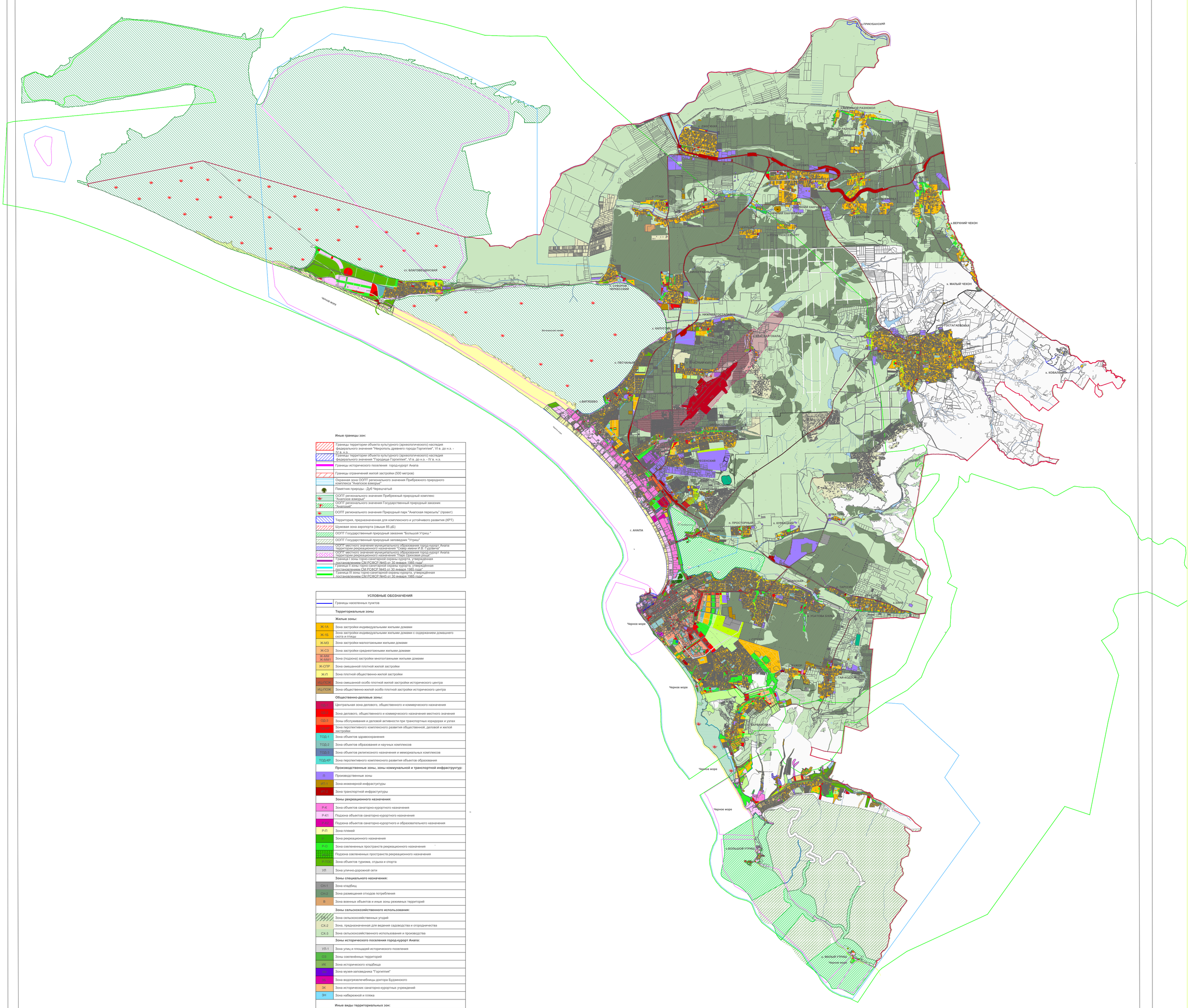

Иные границы зон:

	Границы территории объекта культурного (археологического) наследия федерального значения "Некрополь древнего города Горгиппия", VI в. до н.э. - IV в. н.э.
	Границы территории объекта культурного (археологического) наследия федерального значения "Городище Горгиппия", VI в. до н.э. – IV в. н.э.
	Границы исторического поселения город-курорт Анапа
	Границы ограничений жилой застройки (500 метров)
	Охранная зона ООПТ регионального значения Прибрежного природного комплекса "Анапское взморье"
	Памятник природы - Дуб Черешчатый
	ООПТ регионального значения Прибрежный природный комплекс "Анапское взморье"
	ООПТ регионального значения Государственный природный заказник "Анапский"
	ООПТ регионального значения Природный парк "Анапская пересыпь" (проект)
	Территория, предназначенная для комплексного и устойчивого развития (КРТ)
	Шумовая зона аэропорта (свыше 85 дБ)
	ООПТ Государственный природный заказник "Большой Утриш "
	ООПТ Государственный природный заповедник "Утриш"
	ООПТ местного значения муниципального образования город-курорт Анапа территории рекреационного назначения "Сквер имени И.В. Гудовича
	ООПТ местного значения муниципального образования город-курорт Анапа территории рекреационного назначения "Парк Ореховая роща"
	Граница I зоны горно-санитарной охраны курорта, утверждённая постановлением СМ РСФСР №45 от 30 января 1985 года*
	Граница II зоны горно-санитарной охраны курорта, утверждённая постановлением СМ РСФСР №45 от 30 января 1985 года*
	Граница III зоны горно-санитарной охраны курорта, утверждённая постановлением СМ РСФСР №45 от 30 января 1985 года*

	УСЛОВНЫЕ ОБОЗНАЧЕНИЯ
	Границы населенных пунктов
	Территориальные зоны
	Жилые зоны:
Ж-1А	Зона застройки индивидуальными жилыми домами
Ж-1Б	Зона застройки индивидуальными жилыми домами с содержанием домашнего скота и птицы
Ж-М3	Зона застройки малоэтажными жилыми домами
Ж-С3	Зона застройки среднеэтажными жилыми домами
Ж-ММ Ж-ММ1	Зона (подзона) застройки многоэтажными жилыми домами
Ж-СПР	Зона смешанной плотной жилой застройки
Ж-П	Зона плотной общественно-жилой застройки
ИЦ/ПЖК	Зона смешанной особо плотной жилой застройки исторического центра
ИЦ/ПЖК	Зона общественно-жилой особо плотной застройки исторического центра
	Общественно-деловые зоны:
ОДЦ	Центральная зона делового, общественного и коммерческого назначения
ОД-1	Зона делового, общественного и коммерческого назначения местного значения
ОД-3	Зоны обслуживания и деловой активности при транспортных коридорах и узлах
ОДЦ	Зона перспективного комплексного развития общественной, деловой и жилой застройки
ТОД-1	Зона объектов здравоохранения
ТОД-2	Зона объектов образования и научных комплексов
ТОД-3	Зона объектов религиозного назначения и мемориальных комплексов
ТОД-КР	Зона перспективного комплексного развития объектов образования
	Производственные зоны, зоны коммунальной и транспортной инфраструктур:
П	Производственные зоны
ИТ-1	Зона инженерной инфрастуктуры
ИТ-2	Зона транспортной инфрастуктуры
	Зоны рекреационного назначения:
Р-К	Зона объектов санаторно-курортного назначения
Р-К1	Подзона объектов санаторно-курортного назначения
Р-КО	Подзона объектов санаторно-курортного и образовательного назначения
Р-П	Зона пляжей
Р	Зона рекреационного назначения
Р-О	Зона озелененных пространств рекреационного назначения
	Подзона озелененных пространств рекреационного назначения
Р-Т	Зона объектов туризма, отдыха и спорта
УЛ	Зона улично-дорожной сети
	Зоны специального назначения:
СН-1	Зона кладбищ
СН-2	Зона размещения отходов потребления
В	Зона военных объектов и иные зоны режимных территорий
	Зоны сельскохозяйственного использования:
СХ-1	Зона сельскохозяйственных угодий
СХ-2	Зона, предназначенная для ведения садоводства и огородничества
СХ-3	Зона сельскохозяйственного использования и производства
	Зоны исторического поселения город-курорт Анапа:
УЛ-1	Зона улиц и площадей исторического поселения
ОЗ	Зоны озеленённых территорий
ИК	Зона исторического кладбища
ЗМ	Зона музея-заповедника "Горгиппия"
ЗЦ	Зона водогрязелечебницы доктора Будзинского
ЗК	Зона исторических санаторно-курортных учреждений
ЗН	Зона набережной и пляжа
	Иные виды территориальных зон:
ИВ-1	Зона озеленения специального назначения
РНП	Зона развития населенного пункта

Управление архитектуры и градостроительства администрации муниципального образования г-к Анапа				
Правила землепользования и застройки МО г-к Анапа (карта градостроительного зонирования часть III)			*Листов*	*Масштаб*
Начальник УАиГ	*Добродомова С. В.*		*1*	*Система координат МСК-23*