

АДМИНИСТРАЦИЯ МУНИЦИПАЛЬНОГО ОБРАЗОВАНИЯ
ГОРОД-КУРОРТ АНАПА

Муниципальное бюджетное учреждение
УПРАВЛЕНИЕ АРХИТЕКТУРЫ И ГРАДОСТРОИТЕЛЬСТВА
МУНИЦИПАЛЬНОГО ОБРАЗОВАНИЯ
ГОРОД-КУРОРТ АНАПА

353445, г. Анапа, ул. Терская, 190
e-mail: archanapa@mail.ru; Телефоны: 4-26-23, факс 4-26-46

11.04.2023 № 769/23
На № _____ от _____

Тарану И.В.

РАСЧЕТ

предельной минимальной нормируемой площади земельного участка с кадастровым номером 23:37:0602002:1056 для размещения магазина по адресу: Краснодарский край, Анапский район, ст-ца Гостагаевская, ул. Пролетарская, 75

Заказчик: Таран Игорь Владимирович

Согласно требованию действующих Правил землепользования и застройки муниципального образования город-курорт Анапа, предъявляемых к зоне застройки индивидуальными жилыми домами с содержанием домашнего скота и птицы (Ж1.2), и согласно требованию приложения «Д» СП 42.13330.2016 «Градостроительство. Планировка и застройка городских и сельских поселений», земельный участок с кадастровым номером 23:37:0602002:1056, площадью – 1100,00 м² минимально достаточен для размещения магазина с торговой площадью – 137,50 м², исходя из расчета:

$$(1100,00 \times 100,00) / 800,00 = 137,50 \text{ м}^2, \text{ где}$$

- 1100,00 м² – площадь земельного участка;

- 800,00 м² – нормируемая площадь участка на 100,00 м² торговой площади.



Подлинник электронного документа, подписанного
электронной подписью, хранится в системе
электронного документооборота администрации
муниципального образования город-курорт Анапа

Сертификат 00A39AFDC3C9A0418E9C2E90E5E0828CD3

Владелец Ашихмин Владислав Леонидович

Действителен с 08.04.2022 по 02.07.2023

Руководитель учреждения

В.Л. Ашихмин

МАТЕРИАЛ ЭКСПОЗИЦИИ ДЛЯ НАЗНАЧЕНИЯ ОБЩЕСТВЕННЫХ ОБСУЖДЕНИЙ
 по предоставлению разрешения на условно разрешенный вид использования земельного участка,
 расположенного по адресу: Краснодарский край, ст-ца Гостагаевская, ул. Пролетарская, 75 (23:37:0602002:1056)



СХЕМА ПЛАНИРОВОЧНОЙ ОРГАНИЗАЦИИ ЗЕМЕЛЬНОГО УЧАСТКА. М 1:1 000.



Земельный участок
с кадастровым номером
23:37:0602002:1056

Ж1.2 - ЗОНА ЗАСТРОЙКИ ИНДИВИДУАЛЬНЫМИ ЖИЛЫМИ ДОМАМИ С СОДЕРЖАНИЕМ ДОМАШНЕГО СКОТА И ПТИЦЫ

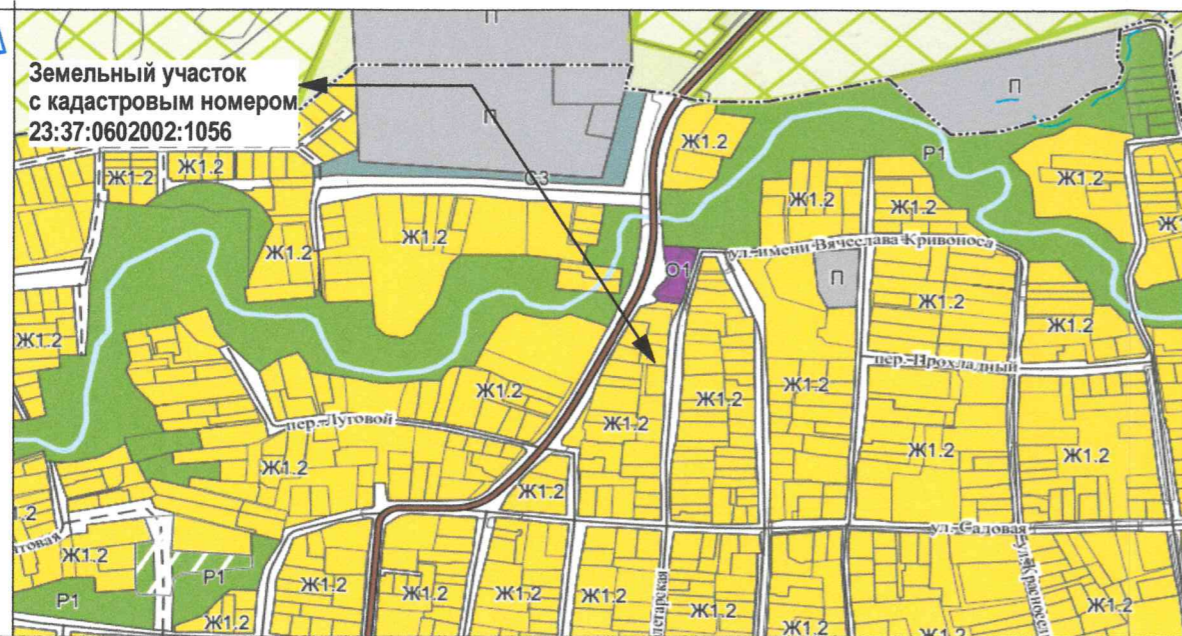
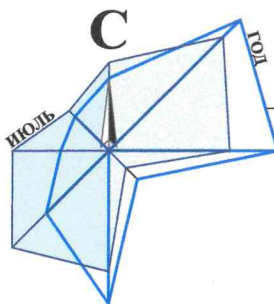
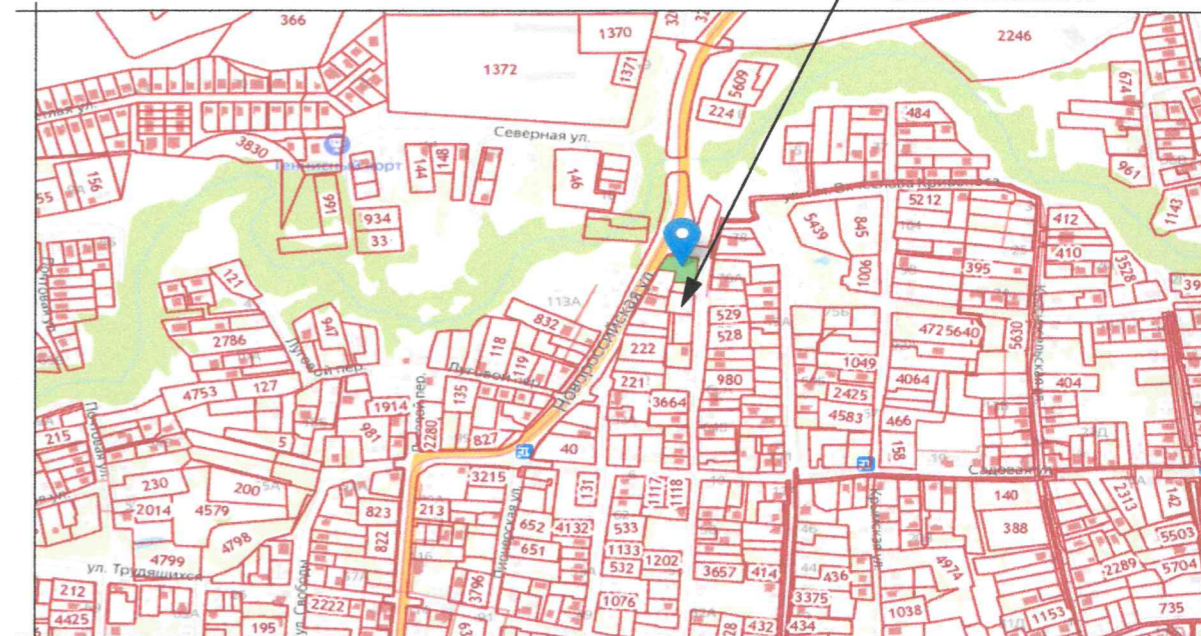
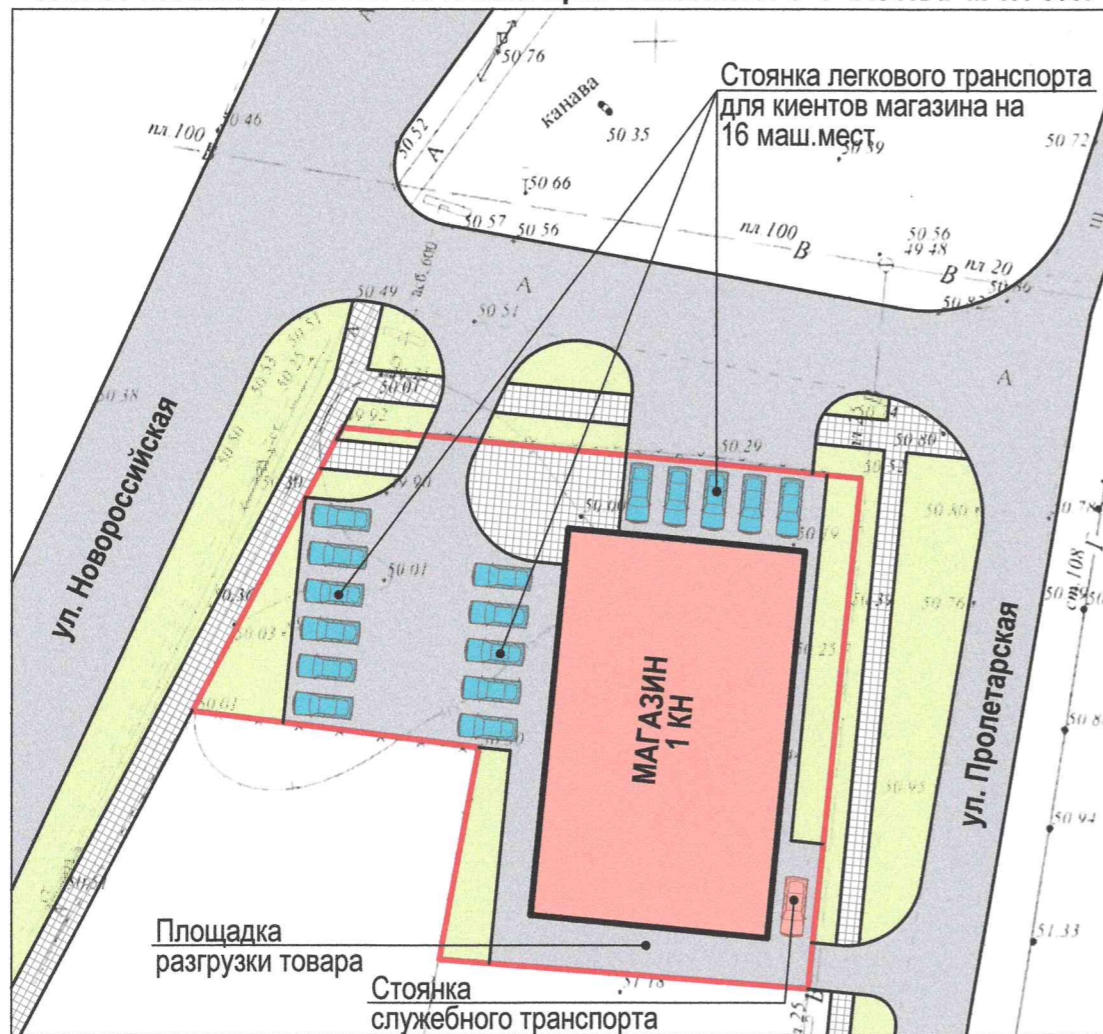
Наименование вида	Предельные размеры земельных участков и предельные параметры разрешенного строительства
Условно-разрешенный вид использования	
Магазин	<ul style="list-style-type: none"> ▪ размер минимальной и максимальной площадей земельного участка принимается - по расчету /10000 м²; ▪ минимальные отступы от границ участка - 3 м; ▪ максимальная высота объекта - 12 м; ▪ максимальный процент застройки в границах земельного участка - 50 %; ▪ минимальный процент озеленения - 10 %.

ТЕХНИЧЕСКИЕ ХАРАКТЕРИСТИКИ ЗЕМЕЛЬНОГО УЧАСТКА

Наименование	Характеристика
<ul style="list-style-type: none"> ▪ Кадастровый номер земельного участка ▪ Площадь земельного участка ▪ Категория земель ▪ Вид разрешенного использования ▪ Вид права ▪ Ограничение права 	<ul style="list-style-type: none"> ▪ 23:37:0602002:1056 ▪ 1100 м² ▪ Земли населенных пунктов ▪ Для индивидуального жилищного строительства ▪ Собственность ▪ Нет

ПОЯСНИТЕЛЬНАЯ ЗАПИСКА:

Согласно действующих Нормативов градостроительного проектирования муниципального образования город-курорт Анапа в редакции от 27.10.2022 на территории земельного участка требуется организация стоянки транспорта:

1. Для торговых объектов общей площадью до 500 м² из расчета 4 маш.места на 100 м² общей площади. Для магазина общей площадью 400 м² требуется стоянка легкового транспорта на **16 маш. мест**. Стоянки легкового транспорта для посетителей магазина планируется организовать на территории земельного участка путем его благоустройства.

Нормируемый процент застройки и нормируемый процент озеленения для переводимого земельного участка будет соответствовать ПЗЗ муниципального образования город-курорт Анапа.

Размещение объекта капитального строительства **не нарушает требований технических регламентов**, при условии последующей разработки проектной документации в соответствии с требованиями Федерального закона от 30.12.2009 № 384-ФЗ «Технический регламент о безопасности зданий и сооружений».

Рук.учр.	Ашихмин		Земельный участок с кадастровым номером 23:37:0602002:1056 по адресу: ст-ца Гостагаевская, ул. Пролетарская, 75		
Нач.отд.	Бугаева				
			Стадия	Лист	Листов
			Материал для экспозиции.		
			МБУ "УАиГ"		

Взамен инв. N	
Подпись и дата	
Инв. N подл.	