

Приложение
к изменениям в генеральный план
муниципального образования
город-курорт Анапа
Краснодарского края
(актуализированная редакция),
утверждённому постановлением
Правительства
Краснодарского края
от _____ № _____

**СВЕДЕНИЯ О ГРАНИЦАХ
НАСЕЛЁННЫХ ПУНКТОВ, ВХОДЯЩИХ В СОСТАВ
МУНИЦИПАЛЬНОГО ОБРАЗОВАНИЯ
ГОРОД-КУРОРТ АНАПА
КРАСНОДАРСКОГО КРАЯ**

Содержание

1. Описание местоположения границ населённого пункта – город Анапа муниципального образования город-курорт Анапа Краснодарского края	4
2. Описание местоположения границ населённого пункта - село Большой Утриш Суспехского сельского округа муниципального образования город-курорт Анапа Краснодарского края	37
3. Описание местоположения границ населённого пункта – село Бужор Анапского сельского округа муниципального образования город-курорт Анапа Краснодарского края	51
4. Описание местоположения границ населённого пункта – село Варваровка Суспехского сельского округа муниципального образования город-курорт Анапа Краснодарского края	69
5. Описание местоположения границ населённого пункта - хутор Верхний Ханчарак Первомайского сельского округа муниципального образования город-курорт Анапа Краснодарского края	104
6. Описание местоположения границ населённого пункта – хутор Вестник Первомайского сельского округа муниципального образования город-курорт Анапа Краснодарского края	112
7. Описание местоположения границ населённого пункта – поселок Виноградный Виноградного сельского округа муниципального образования город-курорт Анапа Краснодарского края	121
8. Описание местоположения границ населённого пункта – село Витязево Витязевского сельского округа муниципального образования город-курорт Анапа Краснодарского края	134
9. Описание местоположения границ населённого пункта – хутор Воскресенский Приморского сельского округа муниципального образования город-курорт Анапа Краснодарского края	158
10. Описание местоположения границ населённого пункта – станция Гостагаевская Гостагаевского сельского округа муниципального образования город-курорт Анапа Краснодарского края	166
11. Описание местоположения границ населённого пункта – хутор Капустин Приморского сельского округа муниципального образования город-курорт Анапа Краснодарского края	209
12. Описание местоположения границ населённого пункта – хутор Коваленко Гостагаевского сельского округа муниципального образования город-курорт Анапа Краснодарского края	214
13. Описание местоположения границ населённого пункта – хутор Красный Приморского сельского округа муниципального образования город-курорт Анапа Краснодарского края	229

14. Описание местоположения границ населённого пункта – хутор Красный Курган Приморского сельского округа муниципального образования город-курорт Анапа Краснодарского края	245
15. Описание местоположения границ населённого пункта – посёлок Малый Утриш Супсехского сельского округа муниципального образования город-курорт Анапа Краснодарского края	256
16. Описание местоположения границ населённого пункта – хутор Розы Люксембург Первомайского сельского округа муниципального образования город-курорт Анапа Краснодарского края	261
17. Описание местоположения границ населённого пункта – посёлок Суворов-Черкесский Виноградного сельского округа муниципального образования город-курорт Анапа Краснодарского края	266
18. Описание местоположения границ населённого пункта – село Сукко Супсехского сельского округа муниципального образования город-курорт Анапа Краснодарского края	273
19. Описание местоположения границ населённого пункта – село Супсех Супсехского сельского округа муниципального образования город-курорт Анапа Краснодарского края	321
20. Описание местоположения границ населённого пункта – хутор Чекон Первомайского сельского округа муниципального образования город-курорт Анапа Краснодарского края	345
21. Описание местоположения границ населённого пункта – село Юровка Первомайского сельского округа муниципального образования город-курорт Анапа Краснодарского края	359

ОПИСАНИЕ МЕСТОПОЛОЖЕНИЯ ГРАНИЦ

Граница населенного пункта – город Анапа муниципального образования город-курорт Анапа Краснодарского края
(изменение местоположения)

(наименование объекта, местоположение границ которого описано (далее - объект))

Раздел 1

Сведения об объекте		
№ п/п	Характеристики объекта	Описание характеристик
1	2	3
1	Местоположение объекта	Краснодарский край, муниципальное образование город - курорт Анапа, город Анапа
2	Площадь объекта \pm величина погрешности определения площади ($P \pm \Delta P$), м ²	35229077 \pm 29084
3	Иные характеристики объекта	-

Раздел 2

Сведения о местоположении границ объекта					
1. Система координат МСК-23 зона 1					
2. Сведения о характерных точках границ объекта					
Обозначение характерных точек границ	Координаты, м		Метод определения координат характерной точки	Средняя квадратическая погрешность положения характерной точки (Mt), м	Описание обозначения точки на местности (при наличии)
	X	Y			
1	2	3	4	5	6
-	-	-	-	-	-
3. Сведения о характерных точках части (частей) границы объекта					
Обозначение характерных точек части границы	Координаты, м		Метод определения координат характерной точки	Средняя квадратическая погрешность положения характерной точки (Mt), м	Описание обозначения точки на местности (при наличии)
	X	Y			
1	2	3	4	5	6
-	-	-	-	-	-

Раздел 3

Сведения о местоположении измененных (уточненных) границ объекта							
1. Система координат МСК-23 зона 1							
2. Сведения о характерных точках границ объекта							
Обозначение характерных точек границ	Существующие координаты, м		Измененные (уточненные) координаты, м		Метод определения координат характерной точки	Средняя квадратическая погрешность положения характерной точки (Mt), м	Описание обозначения точки на местности (при наличии)
	X	Y	X	Y			
1	2	3	4	5	6	7	8
1	471986.96	1242427.28	471986.96	1242427.28	Картометрический метод	1.4	-
2	471994.46	1242433.94	471994.46	1242433.94	Картометрический метод	1.4	-
3	472164.91	1242584.08	472164.91	1242584.08	Картометрический метод	1.4	-
4	472165.40	1242588.24	472165.40	1242588.24	Картометрический метод	1.4	-
5	472193.41	1242621.58	472193.41	1242621.58	Картометрический метод	1.4	-
6	472322.83	1242775.53	472322.83	1242775.53	Картометрический метод	1.4	-
7	472327.34	1242772.28	472327.34	1242772.28	Картометрический метод	1.4	-
8	-	-	472336.60	1242783.21	Картометрический	1.4	-

Сведения о местоположении измененных (уточненных) границ объекта							
1. Система координат МСК-23 зона 1							
2. Сведения о характерных точках границ объекта							
Обозначение характерных точек границ	Существующие координаты, м		Измененные (уточненные) координаты, м		Метод определения координат характерной точки	Средняя квадратическая погрешность положения характерной точки (Mt), м	Описание обозначения точки на местности (при наличии)
	X	Y	X	Y			
					метод		
9	472355.36	1242801.13	472355.36	1242801.13	Картометрический метод	1.4	-
10	472371.30	1242819.63	472371.30	1242819.63	Картометрический метод	1.4	-
11	472463.18	1242933.40	472463.18	1242933.40	Картометрический метод	1.4	-
12	472457.99	1242937.25	472457.99	1242937.25	Картометрический метод	1.4	-
13	472452.36	1242941.42	472452.36	1242941.42	Картометрический метод	1.4	-
14	472376.00	1242995.50	472376.00	1242995.50	Картометрический метод	1.4	-
15	472373.29	1242993.07	472373.29	1242993.07	Картометрический метод	1.4	-
16	472368.00	1242997.56	472368.00	1242997.57	Картометрический метод	1.4	-
17	472366.82	1242999.04	472366.82	1242999.04	Картометрический метод	1.4	-
18	472365.28	1243000.83	472365.28	1243000.83	Картометрический метод	1.4	-
19	472395.24	1243039.03	472413.30	1243061.73	Картометрический метод	1.4	-
20	472418.47	1243057.65	472418.47	1243057.65	Картометрический метод	1.4	-
21	472433.75	1243047.31	472433.76	1243047.32	Картометрический метод	1.4	-
22	472434.56	1243048.02	472434.56	1243048.03	Картометрический метод	1.4	-
23	472453.12	1243064.69	472453.12	1243064.69	Картометрический метод	1.4	-
24	472473.24	1243047.67	472473.24	1243047.66	Картометрический метод	1.4	-
25	472479.16	1243064.16	472476.32	1243056.20	Картометрический метод	1.4	-
26	-	-	472479.18	1243064.16	Картометрический метод	1.4	-
27	472486.97	1243087.10	472486.97	1243087.10	Картометрический метод	1.4	-
28	-	-	472487.76	1243090.02	Картометрический метод	1.4	-
29	472488.48	1243092.69	472488.48	1243092.69	Картометрический метод	1.4	-
30	472490.64	1243100.50	472490.64	1243100.50	Картометрический метод	1.4	-
31	472503.96	1243113.65	472503.96	1243113.64	Картометрический метод	1.4	-
32	472574.24	1243182.93	472574.25	1243182.93	Картометрический метод	1.4	-
33	472586.95	1243194.34	472586.95	1243194.34	Картометрический метод	1.4	-
34	472366.48	1243408.15	472366.48	1243408.14	Картометрический метод	1.4	-
35	472315.58	1243457.51	472315.58	1243457.51	Картометрический метод	1.4	-
36	472309.65	1243452.27	472309.65	1243452.27	Картометрический метод	1.4	-
37	472280.60	1243480.93	472280.60	1243480.93	Картометрический метод	1.4	-
38	472258.46	1243504.09	472258.46	1243504.09	Картометрический метод	1.4	-
39	472256.41	1243515.87	472256.40	1243515.87	Картометрический	1.4	-

Сведения о местоположении измененных (уточненных) границ объекта							
1. Система координат МСК-23 зона 1							
2. Сведения о характерных точках границ объекта							
Обозначение характерных точек границ	Существующие координаты, м		Измененные (уточненные) координаты, м		Метод определения координат характерной точки	Средняя квадратическая погрешность положения характерной точки (Mt), м	Описание обозначения точки на местности (при наличии)
	X	Y	X	Y			
					метод		
40	472237.98	1243539.79	472237.98	1243539.79	Картометрический метод	1.4	-
41	472092.49	1243669.99	472092.49	1243669.99	Картометрический метод	1.4	-
42	471853.27	1243904.50	471853.27	1243904.50	Картометрический метод	1.4	-
43	471861.54	1243914.74	471862.09	1243915.30	Картометрический метод	1.4	-
44	471862.27	1243915.49	471862.27	1243915.49	Картометрический метод	1.4	-
45	471880.08	1243933.56	471876.32	1243929.75	Картометрический метод	1.4	-
46	471884.15	1243930.14	471880.07	1243933.56	Картометрический метод	1.4	-
47	471897.07	1243945.13	471884.15	1243929.87	Картометрический метод	1.4	-
48	-	-	471897.13	1243945.09	Картометрический метод	1.4	-
49	471898.95	1243943.44	471898.95	1243943.44	Картометрический метод	1.4	-
50	-	-	471900.93	1243946.98	Картометрический метод	1.4	-
51	471903.18	1243951.00	471903.18	1243951.00	Картометрический метод	1.4	-
52	471911.63	1243964.34	471911.63	1243964.34	Картометрический метод	1.4	-
53	471929.75	1243943.02	471929.75	1243943.02	Картометрический метод	1.4	-
54	471936.19	1243940.23	471936.19	1243940.23	Картометрический метод	1.4	-
55	471940.83	1243938.14	471940.83	1243938.14	Картометрический метод	1.4	-
56	471954.18	1243940.79	471954.18	1243940.79	Картометрический метод	1.4	-
57	471974.39	1243992.01	471974.40	1243992.01	Картометрический метод	1.4	-
58	471971.43	1243996.93	471971.43	1243996.93	Картометрический метод	1.4	-
59	471958.35	1244018.60	471963.53	1244010.03	Картометрический метод	1.4	-
60	-	-	471958.36	1244018.60	Картометрический метод	1.4	-
61	-	-	471940.28	1244048.56	Картометрический метод	1.4	-
62	-	-	471924.61	1244074.52	Картометрический метод	1.4	-
63	471910.70	1244097.57	471910.70	1244097.57	Картометрический метод	1.4	-
64	471911.65	1244077.70	471911.65	1244077.70	Картометрический метод	1.4	-
65	471900.70	1244077.00	471900.71	1244077.00	Картометрический метод	1.4	-
66	471900.54	1244079.19	471900.54	1244079.19	Картометрический метод	1.4	-
67	471890.55	1244078.51	471890.55	1244078.51	Картометрический метод	1.4	-
68	471882.86	1244069.74	471882.85	1244069.74	Картометрический метод	1.4	-
69	471879.43	1244072.61	471879.42	1244072.61	Картометрический метод	1.4	-
70	471872.08	1244091.38	471872.08	1244091.38	Картометрический	1.4	-

Сведения о местоположении измененных (уточненных) границ объекта							
1. Система координат МСК-23 зона 1							
2. Сведения о характерных точках границ объекта							
Обозначение характерных точек границ	Существующие координаты, м		Измененные (уточненные) координаты, м		Метод определения координат характерной точки	Средняя квадратическая погрешность положения характерной точки (Mt), м	Описание обозначения точки на местности (при наличии)
	X	Y	X	Y			
					метод		
71	471878.29	1244093.49	471878.28	1244093.49	Картометрический метод	1.4	-
72	471856.19	1244130.08	471856.19	1244130.08	Картометрический метод	1.4	-
73	471853.19	1244129.27	471853.19	1244129.27	Картометрический метод	1.4	-
74	471849.46	1244139.87	471849.46	1244139.88	Картометрический метод	1.4	-
75	471822.33	1244172.47	471822.33	1244172.47	Картометрический метод	1.4	-
76	471780.80	1244207.70	471780.80	1244207.70	Картометрический метод	1.4	-
77	471764.99	1244222.28	471764.99	1244222.28	Картометрический метод	1.4	-
78	471755.95	1244230.62	471755.95	1244230.62	Картометрический метод	1.4	-
79	471786.89	1244265.63	471786.88	1244265.63	Картометрический метод	1.4	-
80	471726.25	1244326.83	471726.26	1244326.83	Картометрический метод	1.4	-
81	471722.30	1244332.30	471722.30	1244332.30	Картометрический метод	1.4	-
82	471734.00	1244344.34	471734.00	1244344.34	Картометрический метод	1.4	-
83	471784.90	1244404.45	471756.59	1244370.26	Картометрический метод	1.4	-
84	471804.09	1244430.22	471773.26	1244390.36	Картометрический метод	1.4	-
85	-	-	471781.73	1244400.35	Картометрический метод	1.4	-
86	-	-	471784.90	1244404.44	Картометрический метод	1.4	-
87	-	-	471804.10	1244430.22	Картометрический метод	1.4	-
88	-	-	471791.17	1244441.11	Картометрический метод	1.4	-
89	-	-	471778.14	1244452.07	Картометрический метод	1.4	-
90	-	-	471765.11	1244463.04	Картометрический метод	1.4	-
91	-	-	471752.08	1244474.01	Картометрический метод	1.4	-
92	-	-	471736.76	1244486.91	Картометрический метод	1.4	-
93	-	-	471721.43	1244499.81	Картометрический метод	1.4	-
94	-	-	471706.10	1244512.71	Картометрический метод	1.4	-
95	471690.80	1244525.59	471690.80	1244525.59	Картометрический метод	1.4	-
96	471679.63	1244534.40	471679.63	1244534.40	Картометрический метод	1.4	-
97	471613.27	1244459.79	471613.27	1244459.79	Картометрический метод	1.4	-
98	471561.51	1244389.49	471561.51	1244389.49	Картометрический метод	1.4	-
99	471611.87	1244351.85	471611.87	1244351.85	Картометрический метод	1.4	-
100	471606.54	1244341.41	471606.54	1244341.41	Картометрический метод	1.4	-
101	471605.41	1244335.29	471605.41	1244335.29	Картометрический	1.4	-

Сведения о местоположении измененных (уточненных) границ объекта							
1. Система координат МСК-23 зона 1							
2. Сведения о характерных точках границ объекта							
Обозначение характерных точек границ	Существующие координаты, м		Измененные (уточненные) координаты, м		Метод определения координат характерной точки	Средняя квадратическая погрешность положения характерной точки (Mt), м	Описание обозначения точки на местности (при наличии)
	X	Y	X	Y			
					метод		
102	471559.48	1244260.76	471559.48	1244260.76	Картометрический метод	1.4	-
103	471549.90	1244259.30	471549.89	1244259.30	Картометрический метод	1.4	-
104	471508.64	1244304.46	471508.63	1244304.46	Картометрический метод	1.4	-
105	471500.40	1244319.32	471500.39	1244319.32	Картометрический метод	1.4	-
106	471488.78	1244332.87	471488.78	1244332.87	Картометрический метод	1.4	-
107	471482.00	1244348.44	471482.00	1244348.44	Картометрический метод	1.4	-
108	471493.28	1244357.23	471493.28	1244357.23	Картометрический метод	1.4	-
109	471490.39	1244374.54	471490.39	1244374.54	Картометрический метод	1.4	-
110	471491.60	1244382.01	471491.60	1244382.01	Картометрический метод	1.4	-
111	471495.99	1244389.81	471495.99	1244389.81	Картометрический метод	1.4	-
112	471518.23	1244412.27	471518.23	1244412.27	Картометрический метод	1.4	-
113	471511.05	1244419.83	471511.05	1244419.83	Картометрический метод	1.4	-
114	471519.43	1244426.48	471519.43	1244426.48	Картометрический метод	1.4	-
115	-	-	471525.14	1244430.40	Картометрический метод	1.4	-
116	471532.46	1244435.53	471532.46	1244435.53	Картометрический метод	1.4	-
117	471556.20	1244439.11	471556.19	1244439.11	Картометрический метод	1.4	-
118	471588.10	1244474.56	471588.11	1244474.56	Картометрический метод	1.4	-
119	471594.88	1244482.24	471594.88	1244482.24	Картометрический метод	1.4	-
120	471608.14	1244497.27	471608.14	1244497.28	Картометрический метод	1.4	-
121	471624.71	1244516.08	471624.71	1244516.08	Картометрический метод	1.4	-
122	471641.30	1244534.88	471641.29	1244534.88	Картометрический метод	1.4	-
123	471657.86	1244553.68	471657.86	1244553.68	Картометрический метод	1.4	-
124	471671.12	1244568.72	471671.12	1244568.72	Картометрический метод	1.4	-
125	471695.97	1244596.92	471695.96	1244596.92	Картометрический метод	1.4	-
126	471717.62	1244621.47	471717.62	1244621.47	Картометрический метод	1.4	-
127	471728.19	1244633.46	471728.19	1244633.46	Картометрический метод	1.4	-
128	-	-	471833.96	1244777.51	Картометрический метод	1.4	-
129	471866.05	1244821.22	471866.05	1244821.22	Картометрический метод	1.4	-
130	471872.19	1244829.18	471872.19	1244829.18	Картометрический метод	1.4	-
131	471778.53	1244910.45	471778.53	1244910.45	Картометрический метод	1.4	-
132	471766.81	1244922.75	471766.81	1244922.75	Картометрический	1.4	-

Сведения о местоположении измененных (уточненных) границ объекта							
1. Система координат МСК-23 зона 1							
2. Сведения о характерных точках границ объекта							
Обозначение характерных точек границ	Существующие координаты, м		Измененные (уточненные) координаты, м		Метод определения координат характерной точки	Средняя квадратическая погрешность положения характерной точки (Mt), м	Описание обозначения точки на местности (при наличии)
	X	Y	X	Y			
					метод		
133	471753.74	1244934.99	471753.74	1244934.99	Картометрический метод	1.4	-
134	-	-	471715.88	1244971.69	Картометрический метод	1.4	-
135	471656.87	1245028.90	471656.87	1245028.90	Картометрический метод	1.4	-
136	-	-	471563.09	1245103.76	Картометрический метод	1.4	-
137	-	-	471486.30	1245165.05	Картометрический метод	1.4	-
138	471461.76	1245184.64	471461.76	1245184.64	Картометрический метод	1.4	-
139	471361.16	1245268.09	471438.79	1245203.69	Картометрический метод	1.4	-
140	471126.21	1245457.33	471387.22	1245246.47	Картометрический метод	1.4	-
141	-	-	471361.15	1245268.09	Картометрический метод	1.4	-
142	-	-	471126.20	1245457.33	Картометрический метод	1.4	-
143	471101.61	1245477.14	471101.61	1245477.14	Картометрический метод	1.4	-
144	471064.73	1245506.85	471064.73	1245506.85	Картометрический метод	1.4	-
145	470963.41	1245585.53	470963.41	1245585.53	Картометрический метод	1.4	-
146	470861.71	1245673.35	470861.71	1245673.35	Картометрический метод	1.4	-
147	-	-	470863.80	1245676.40	Картометрический метод	1.4	-
148	470865.50	1245678.90	470865.50	1245678.90	Картометрический метод	1.4	-
149	470765.81	1245752.85	470765.81	1245752.85	Картометрический метод	1.4	-
150	470752.98	1245762.38	470752.97	1245762.38	Картометрический метод	1.4	-
151	470746.12	1245752.78	470746.12	1245752.78	Картометрический метод	1.4	-
152	470738.09	1245755.47	470738.09	1245755.47	Картометрический метод	1.4	-
153	470705.90	1245782.58	470705.92	1245782.57	Картометрический метод	1.4	-
154	470712.22	1245791.40	470712.21	1245791.40	Картометрический метод	1.4	-
155	470469.13	1246002.71	470469.13	1246002.71	Картометрический метод	1.4	-
156	470463.07	1246007.98	470463.07	1246007.98	Картометрический метод	1.4	-
157	-	-	470339.67	1246115.25	Картометрический метод	1.4	-
158	470333.72	1246120.43	470333.72	1246120.43	Картометрический метод	1.4	-
159	470187.02	1246252.12	470187.02	1246252.12	Картометрический метод	1.4	-
160	470048.16	1246442.03	470048.16	1246442.03	Картометрический метод	1.4	-
161	469954.72	1246590.77	469954.72	1246590.77	Картометрический метод	1.4	-
162	-	-	469845.03	1246707.51	Картометрический метод	1.4	-
163	-	-	469844.98	1246707.57	Картометрический	1.4	-

Сведения о местоположении измененных (уточненных) границ объекта							
1. Система координат МСК-23 зона 1							
2. Сведения о характерных точках границ объекта							
Обозначение характерных точек границ	Существующие координаты, м		Измененные (уточненные) координаты, м		Метод определения координат характерной точки	Средняя квадратическая погрешность положения характерной точки (Mt), м	Описание обозначения точки на местности (при наличии)
	X	Y	X	Y			
					метод		
164	469844.92	1246707.50	469844.92	1246707.50	Картометрический метод	1.4	-
165	469839.68	1246701.37	469839.75	1246701.44	Картометрический метод	1.4	-
166	-	-	469839.68	1246701.36	Картометрический метод	1.4	-
167	469826.98	1246715.04	469826.98	1246715.04	Картометрический метод	1.4	-
168	469768.96	1246763.07	469768.95	1246763.07	Картометрический метод	1.4	-
169	469715.02	1246701.51	469762.74	1246755.98	Картометрический метод	1.4	-
170	-	-	469715.03	1246701.51	Картометрический метод	1.4	-
171	469700.81	1246719.18	469700.81	1246719.18	Картометрический метод	1.4	-
172	469658.96	1246771.21	469658.96	1246771.21	Картометрический метод	1.4	-
173	469643.34	1246790.63	469643.34	1246790.63	Картометрический метод	1.4	-
174	469688.55	1246825.30	469688.55	1246825.30	Картометрический метод	1.4	-
175	469044.16	1247338.33	469044.16	1247338.33	Картометрический метод	1.4	-
176	468976.26	1247379.58	468976.25	1247379.58	Картометрический метод	1.4	-
177	-	-	468951.35	1247398.98	Картометрический метод	1.4	-
178	468889.76	1247446.96	468889.76	1247446.96	Картометрический метод	1.4	-
179	468860.08	1247413.21	468860.08	1247413.21	Картометрический метод	1.4	-
180	-	-	468842.28	1247428.46	Картометрический метод	1.4	-
181	-	-	468836.44	1247433.45	Картометрический метод	1.4	-
182	468810.00	1247456.10	468810.00	1247456.10	Картометрический метод	1.4	-
183	-	-	468805.06	1247459.97	Картометрический метод	1.4	-
184	-	-	468776.19	1247482.62	Картометрический метод	1.4	-
185	468708.51	1247535.71	468708.51	1247535.71	Картометрический метод	1.4	-
186	468697.42	1247519.57	468697.41	1247519.57	Картометрический метод	1.4	-
187	468576.33	1247611.10	468576.33	1247611.10	Картометрический метод	1.4	-
188	468272.84	1247873.71	468572.67	1247614.27	Картометрический метод	1.4	-
189	-	-	468456.15	1247715.10	Картометрический метод	1.4	-
190	-	-	468353.91	1247803.56	Картометрический метод	1.4	-
191	-	-	468344.21	1247811.96	Картометрический метод	1.4	-
192	-	-	468272.84	1247873.70	Картометрический метод	1.4	-
193	468267.02	1247863.60	468267.02	1247863.60	Картометрический метод	1.4	-
194	468257.52	1247868.39	468257.52	1247868.40	Картометрический	1.4	-

Сведения о местоположении измененных (уточненных) границ объекта							
1. Система координат МСК-23 зона 1							
2. Сведения о характерных точках границ объекта							
Обозначение характерных точек границ	Существующие координаты, м		Измененные (уточненные) координаты, м		Метод определения координат характерной точки	Средняя квадратическая погрешность положения характерной точки (Mt), м	Описание обозначения точки на местности (при наличии)
	X	Y	X	Y			
					метод		
195	468242.54	1247872.06	468242.54	1247872.06	Картометрический метод	1.4	-
196	468194.52	1247920.25	468194.52	1247920.25	Картометрический метод	1.4	-
197	468184.57	1247925.87	468179.90	1247928.51	Картометрический метод	1.4	-
198	468176.18	1247931.84	468176.18	1247931.84	Картометрический метод	1.4	-
199	468174.39	1247933.43	468174.39	1247933.43	Картометрический метод	1.4	-
200	468118.20	1247983.64	468118.20	1247983.64	Картометрический метод	1.4	-
201	468110.41	1247990.61	468110.41	1247990.61	Картометрический метод	1.4	-
202	468075.35	1248021.94	468075.35	1248021.94	Картометрический метод	1.4	-
203	468038.65	1247991.66	468038.65	1247991.66	Картометрический метод	1.4	-
204	468011.03	1247965.90	468011.03	1247965.90	Картометрический метод	1.4	-
205	467728.13	1247741.33	467728.13	1247741.33	Картометрический метод	1.4	-
206	467630.29	1247757.79	467630.29	1247757.79	Картометрический метод	1.4	-
207	467452.41	1247800.86	467452.41	1247800.86	Картометрический метод	1.4	-
208	466143.97	1248141.63	466143.97	1248141.63	Картометрический метод	1.4	-
209	465922.62	1248198.95	465922.62	1248198.95	Картометрический метод	1.4	-
210	465926.89	1248231.65	465926.89	1248231.65	Картометрический метод	1.4	-
211	466055.56	1248514.23	466055.56	1248514.23	Картометрический метод	1.4	-
212	466027.81	1248527.44	466027.80	1248527.44	Картометрический метод	1.4	-
213	465976.51	1248558.92	465976.51	1248558.92	Картометрический метод	1.4	-
214	465953.02	1248509.63	465953.02	1248509.63	Картометрический метод	1.4	-
215	465893.58	1248384.89	465893.57	1248384.89	Картометрический метод	1.4	-
216	465904.47	1248371.88	465904.47	1248371.88	Картометрический метод	1.4	-
217	465838.34	1248237.23	465838.33	1248237.23	Картометрический метод	1.4	-
218	465824.65	1248226.32	465824.65	1248226.32	Картометрический метод	1.4	-
219	465688.68	1248258.73	465688.68	1248258.73	Картометрический метод	1.4	-
220	465091.55	1248408.81	465091.54	1248408.81	Картометрический метод	1.4	-
221	464609.73	1248511.50	464609.73	1248511.50	Картометрический метод	1.4	-
222	464518.47	1248540.41	464518.47	1248540.41	Картометрический метод	1.4	-
223	464512.15	1248498.85	464512.15	1248498.85	Картометрический метод	1.4	-
224	464402.60	1248519.90	464402.60	1248519.90	Картометрический метод	1.4	-
225	464219.90	1248567.55	464219.90	1248567.55	Картометрический	1.4	-

Сведения о местоположении измененных (уточненных) границ объекта							
1. Система координат МСК-23 зона 1							
2. Сведения о характерных точках границ объекта							
Обозначение характерных точек границ	Существующие координаты, м		Измененные (уточненные) координаты, м		Метод определения координат характерной точки	Средняя квадратическая погрешность положения характерной точки (Mt), м	Описание обозначения точки на местности (при наличии)
	X	Y	X	Y			
					метод		
226	464035.33	1248673.70	464035.33	1248673.70	Картометрический метод	1.4	-
227	464058.07	1248713.68	464058.07	1248713.68	Картометрический метод	1.4	-
228	463971.19	1248763.15	463971.18	1248763.15	Картометрический метод	1.4	-
229	463901.21	1248814.59	463901.21	1248814.59	Картометрический метод	1.4	-
230	463891.37	1248853.05	463891.37	1248853.05	Картометрический метод	1.4	-
231	464000.71	1249237.08	464000.71	1249237.08	Картометрический метод	1.4	-
232	463932.95	1249264.19	463932.95	1249264.19	Картометрический метод	1.4	-
233	464151.62	1249800.02	464151.62	1249800.02	Картометрический метод	1.4	-
234	464166.09	1249885.59	464166.09	1249885.59	Картометрический метод	1.4	-
235	464124.51	1250059.35	464124.51	1250059.35	Картометрический метод	1.4	-
236	464165.38	1250158.20	464165.38	1250158.20	Картометрический метод	1.4	-
237	464035.95	1250252.72	464035.95	1250252.72	Картометрический метод	1.4	-
238	463848.01	1250314.17	463848.01	1250314.17	Картометрический метод	1.4	-
239	463734.43	1250500.09	463734.42	1250500.09	Картометрический метод	1.4	-
240	463700.71	1250666.57	463700.71	1250666.57	Картометрический метод	1.4	-
241	463715.17	1250751.51	463715.17	1250751.51	Картометрический метод	1.4	-
242	463798.31	1250882.53	463798.31	1250882.53	Картометрический метод	1.4	-
243	463885.96	1251010.84	463885.96	1251010.84	Картометрический метод	1.4	-
244	463980.69	1251104.96	463980.69	1251104.96	Картометрический метод	1.4	-
245	463892.31	1251150.02	463892.31	1251150.02	Картометрический метод	1.4	-
246	463760.85	1251205.52	463760.85	1251205.52	Картометрический метод	1.4	-
247	463624.61	1251259.28	463624.61	1251259.28	Картометрический метод	1.4	-
248	463569.48	1251295.98	463569.48	1251295.98	Картометрический метод	1.4	-
249	463551.84	1251305.74	463551.85	1251305.75	Картометрический метод	1.4	-
250	-	-	463537.29	1251313.18	Картометрический метод	1.4	-
251	-	-	463501.21	1251331.69	Картометрический метод	1.4	-
252	-	-	463472.88	1251345.39	Картометрический метод	1.4	-
253	463378.23	1251392.91	463378.23	1251392.91	Картометрический метод	1.4	-
254	-	-	463317.48	1251424.46	Картометрический метод	1.4	-
255	-	-	463292.98	1251437.18	Картометрический метод	1.4	-
256	463254.16	1251457.34	463254.16	1251457.34	Картометрический	1.4	-

Сведения о местоположении измененных (уточненных) границ объекта							
1. Система координат МСК-23 зона 1							
2. Сведения о характерных точках границ объекта							
Обозначение характерных точек границ	Существующие координаты, м		Измененные (уточненные) координаты, м		Метод определения координат характерной точки	Средняя квадратическая погрешность положения характерной точки (Mt), м	Описание обозначения точки на местности (при наличии)
	X	Y	X	Y			
					метод		
257	463159.27	1251512.19	463159.27	1251512.19	Картометрический метод	1.4	-
258	-	-	463058.14	1251573.98	Картометрический метод	1.4	-
259	-	-	463023.18	1251595.33	Картометрический метод	1.4	-
260	463011.94	1251602.20	463011.94	1251602.20	Картометрический метод	1.4	-
261	462987.63	1251615.59	462987.63	1251615.59	Картометрический метод	1.4	-
262	-	-	462986.30	1251616.16	Картометрический метод	1.4	-
263	462973.98	1251621.49	462973.98	1251621.49	Картометрический метод	1.4	-
264	462965.53	1251164.57	462965.53	1251164.57	Картометрический метод	1.4	-
265	462950.29	1251165.48	462950.29	1251165.48	Картометрический метод	1.4	-
266	462938.62	1251166.61	462938.61	1251166.61	Картометрический метод	1.4	-
267	462924.43	1251167.83	462924.43	1251167.83	Картометрический метод	1.4	-
268	462869.60	1251173.02	462869.60	1251173.02	Картометрический метод	1.4	-
269	462869.37	1251173.86	462869.37	1251173.86	Картометрический метод	1.4	-
270	462868.30	1251174.71	462868.30	1251174.71	Картометрический метод	1.4	-
271	462838.46	1251177.90	462838.46	1251177.90	Картометрический метод	1.4	-
272	462838.44	1251164.61	462838.44	1251164.61	Картометрический метод	1.4	-
273	462789.07	1251165.70	462789.08	1251165.69	Картометрический метод	1.4	-
274	462789.45	1251182.36	462789.45	1251182.36	Картометрический метод	1.4	-
275	462699.68	1251191.92	462699.68	1251191.92	Картометрический метод	1.4	-
276	462696.02	1251195.58	462696.03	1251195.58	Картометрический метод	1.4	-
277	462623.34	1251201.29	462623.34	1251201.29	Картометрический метод	1.4	-
278	462619.64	1251201.85	462619.65	1251201.85	Картометрический метод	1.4	-
279	-	-	462619.65	1251197.47	Картометрический метод	1.4	-
280	-	-	462619.66	1251170.29	Картометрический метод	1.4	-
281	-	-	462619.66	1251162.07	Картометрический метод	1.4	-
282	462619.66	1251146.06	462619.66	1251146.06	Картометрический метод	1.4	-
283	462618.95	1251097.05	462618.95	1251097.05	Картометрический метод	1.4	-
284	462618.60	1251073.81	462618.59	1251073.81	Картометрический метод	1.4	-
285	462613.42	1251071.56	462613.42	1251071.55	Картометрический метод	1.4	-
286	462513.43	1251082.09	462513.43	1251082.09	Картометрический метод	1.4	-
287	462492.15	1251086.90	462492.15	1251086.90	Картометрический	1.4	-

Сведения о местоположении измененных (уточненных) границ объекта							
1. Система координат МСК-23 зона 1							
2. Сведения о характерных точках границ объекта							
Обозначение характерных точек границ	Существующие координаты, м		Измененные (уточненные) координаты, м		Метод определения координат характерной точки	Средняя квадратическая погрешность положения характерной точки (Mt), м	Описание обозначения точки на местности (при наличии)
	X	Y	X	Y			
					метод		
288	462282.23	1251114.29	462282.22	1251114.29	Картометрический метод	1.4	-
289	462111.75	1251146.93	462111.75	1251146.93	Картометрический метод	1.4	-
290	462121.57	1251357.01	462121.57	1251357.01	Картометрический метод	1.4	-
291	461674.92	1251394.27	462128.25	1251524.11	Картометрический метод	1.4	-
292	461679.04	1251557.25	461887.98	1251544.15	Картометрический метод	1.4	-
293	-	-	461679.03	1251557.25	Картометрический метод	1.4	-
294	461375.80	1251581.60	461375.80	1251581.60	Картометрический метод	1.4	-
295	461229.00	1252075.91	461337.93	1251707.33	Картометрический метод	1.4	-
296	-	-	461269.25	1251937.16	Картометрический метод	1.4	-
297	-	-	461229.00	1252075.90	Картометрический метод	1.4	-
298	461219.47	1252072.85	461219.47	1252072.85	Картометрический метод	1.4	-
299	461205.18	1252068.29	461205.18	1252068.29	Картометрический метод	1.4	-
300	460376.44	1251803.53	460376.44	1251803.53	Картометрический метод	1.4	-
301	460362.15	1251798.98	460362.15	1251798.98	Картометрический метод	1.4	-
302	460286.41	1251774.78	460286.41	1251774.78	Картометрический метод	1.4	-
303	460161.21	1251734.78	460161.21	1251734.78	Картометрический метод	1.4	-
304	460147.80	1251730.50	460147.80	1251730.50	Картометрический метод	1.4	-
305	-	-	460152.99	1251724.53	Картометрический метод	1.4	-
306	-	-	460165.02	1251710.67	Картометрический метод	1.4	-
307	-	-	460173.20	1251701.24	Картометрический метод	1.4	-
308	460174.07	1251700.24	460174.07	1251700.24	Картометрический метод	1.4	-
309	-	-	460173.24	1251699.24	Картометрический метод	1.4	-
310	-	-	460166.29	1251690.79	Картометрический метод	1.4	-
311	460152.52	1251675.16	460152.52	1251675.16	Картометрический метод	1.4	-
312	460133.28	1251651.45	460133.27	1251651.45	Картометрический метод	1.4	-
313	460090.69	1251598.96	460124.36	1251639.87	Картометрический метод	1.4	-
314	-	-	460090.68	1251598.96	Картометрический метод	1.4	-
315	-	-	460063.17	1251565.42	Картометрический метод	1.4	-
316	459979.88	1251463.88	459979.88	1251463.88	Картометрический метод	1.4	-
317	459723.34	1251681.08	459723.34	1251681.08	Картометрический метод	1.4	-
318	459472.18	1251356.08	459472.18	1251356.08	Картометрический	1.4	-

Сведения о местоположении измененных (уточненных) границ объекта							
1. Система координат МСК-23 зона 1							
2. Сведения о характерных точках границ объекта							
Обозначение характерных точек границ	Существующие координаты, м		Измененные (уточненные) координаты, м		Метод определения координат характерной точки	Средняя квадратическая погрешность положения характерной точки (Mt), м	Описание обозначения точки на местности (при наличии)
	X	Y	X	Y			
					метод		
319	459513.48	1251307.64	459513.48	1251307.64	Картометрический метод	1.4	-
320	459562.72	1251256.52	459562.72	1251256.52	Картометрический метод	1.4	-
321	459603.96	1251220.46	459603.96	1251220.46	Картометрический метод	1.4	-
322	459640.34	1251189.27	459640.34	1251189.27	Картометрический метод	1.4	-
323	459646.22	1251178.59	459646.22	1251178.59	Картометрический метод	1.4	-
324	459699.22	1251130.92	459699.22	1251130.92	Картометрический метод	1.4	-
325	459716.18	1251116.65	459716.17	1251116.65	Картометрический метод	1.4	-
326	459770.42	1251066.63	459770.42	1251066.63	Картометрический метод	1.4	-
327	459779.82	1251060.05	459779.82	1251060.05	Картометрический метод	1.4	-
328	459767.92	1251046.06	459758.28	1251034.71	Картометрический метод	1.4	-
329	459728.62	1250999.85	459728.62	1250999.85	Картометрический метод	1.4	-
330	459717.33	1250989.63	459717.32	1250989.63	Картометрический метод	1.4	-
331	459694.28	1250961.56	459694.28	1250961.56	Картометрический метод	1.4	-
332	-	-	459701.94	1250955.20	Картометрический метод	1.4	-
333	-	-	459708.09	1250950.09	Картометрический метод	1.4	-
334	-	-	459714.98	1250944.36	Картометрический метод	1.4	-
335	-	-	459722.69	1250937.96	Картометрический метод	1.4	-
336	459730.51	1250931.46	459730.51	1250931.46	Картометрический метод	1.4	-
337	459762.49	1250903.08	459762.48	1250903.08	Картометрический метод	1.4	-
338	459784.76	1250882.54	459784.76	1250882.54	Картометрический метод	1.4	-
339	459794.31	1250870.78	459800.85	1250863.52	Картометрический метод	1.4	-
340	459813.76	1250849.14	459813.76	1250849.14	Картометрический метод	1.4	-
341	459821.48	1250843.99	459826.77	1250840.46	Картометрический метод	1.4	-
342	459829.29	1250838.78	459829.29	1250838.78	Картометрический метод	1.4	-
343	459839.96	1250830.00	459839.96	1250830.00	Картометрический метод	1.4	-
344	459852.52	1250818.96	459852.51	1250818.96	Картометрический метод	1.4	-
345	459868.50	1250804.91	459868.50	1250804.91	Картометрический метод	1.4	-
346	459875.12	1250796.76	459875.12	1250796.76	Картометрический метод	1.4	-
347	459882.54	1250787.62	459882.54	1250787.62	Картометрический метод	1.4	-
348	459822.99	1250717.17	459822.99	1250717.17	Картометрический метод	1.4	-
349	-	-	459800.14	1250690.14	Картометрический	1.4	-

Сведения о местоположении измененных (уточненных) границ объекта							
1. Система координат МСК-23 зона 1							
2. Сведения о характерных точках границ объекта							
Обозначение характерных точек границ	Существующие координаты, м		Измененные (уточненные) координаты, м		Метод определения координат характерной точки	Средняя квадратическая погрешность положения характерной точки (Mt), м	Описание обозначения точки на местности (при наличии)
	X	Y	X	Y			
					метод		
350	459771.25	1250655.96	459771.25	1250655.96	Картометрический метод	1.4	-
351	459610.19	1250465.42	459610.19	1250465.42	Картометрический метод	1.4	-
352	459623.68	1250453.97	459623.67	1250453.97	Картометрический метод	1.4	-
353	459613.31	1250441.78	459613.32	1250441.78	Картометрический метод	1.4	-
354	459599.86	1250453.19	459599.86	1250453.19	Картометрический метод	1.4	-
355	459507.51	1250342.85	459507.51	1250342.85	Картометрический метод	1.4	-
356	459482.84	1250312.64	459482.84	1250312.64	Картометрический метод	1.4	-
357	459479.26	1250308.64	459479.25	1250308.64	Картометрический метод	1.4	-
358	459497.48	1250291.02	459497.48	1250291.02	Картометрический метод	1.4	-
359	459462.38	1250245.78	459452.42	1250234.37	Картометрический метод	1.4	-
360	459436.33	1250213.47	459436.33	1250213.47	Картометрический метод	1.4	-
361	459375.42	1250266.81	459375.42	1250266.81	Картометрический метод	1.4	-
362	459342.54	1250135.40	459342.55	1250135.40	Картометрический метод	1.4	-
363	-	-	459340.00	1250137.73	Картометрический метод	1.4	-
364	459333.62	1250143.53	459333.62	1250143.53	Картометрический метод	1.4	-
365	459333.30	1250142.15	459319.57	1250081.34	Картометрический метод	1.4	-
366	-	-	459298.65	1249988.68	Картометрический метод	1.4	-
367	-	-	459296.86	1249980.77	Картометрический метод	1.4	-
368	459285.63	1249931.08	459285.63	1249931.08	Картометрический метод	1.4	-
369	459190.36	1249509.17	459190.36	1249509.17	Картометрический метод	1.4	-
370	459153.19	1249344.59	459153.18	1249344.59	Картометрический метод	1.4	-
371	459149.89	1249329.96	459149.88	1249329.96	Картометрический метод	1.4	-
372	459092.71	1249119.78	459092.71	1249119.78	Картометрический метод	1.4	-
373	459075.14	1249091.01	459040.70	1249025.17	Картометрический метод	1.4	-
374	-	-	459038.68	1249021.32	Картометрический метод	1.4	-
375	-	-	459028.75	1249002.32	Картометрический метод	1.4	-
376	-	-	459019.05	1248983.77	Картометрический метод	1.4	-
377	459018.41	1248982.54	459018.41	1248982.54	Картометрический метод	1.4	-
378	-	-	459009.36	1248965.22	Картометрический метод	1.4	-
379	459007.03	1248960.79	459007.03	1248960.79	Картометрический метод	1.4	-
380	458946.72	1248883.86	458994.85	1248945.24	Картометрический	1.4	-

Сведения о местоположении измененных (уточненных) границ объекта							
1. Система координат МСК-23 зона 1							
2. Сведения о характерных точках границ объекта							
Обозначение характерных точек границ	Существующие координаты, м		Измененные (уточненные) координаты, м		Метод определения координат характерной точки	Средняя квадратическая погрешность положения характерной точки (Mt), м	Описание обозначения точки на местности (при наличии)
	X	Y	X	Y			
					метод		
381	-	-	458978.87	1248924.86	Картометрический метод	1.4	-
382	-	-	458962.32	1248903.76	Картометрический метод	1.4	-
383	-	-	458916.57	1248847.91	Картометрический метод	1.4	-
384	-	-	458874.92	1248798.73	Картометрический метод	1.4	-
385	458858.90	1248780.02	458858.90	1248780.02	Картометрический метод	1.4	-
386	458857.67	1248782.69	458857.67	1248782.69	Картометрический метод	1.4	-
387	458856.44	1248785.37	458856.44	1248785.37	Картометрический метод	1.4	-
388	458862.79	1248820.46	458862.80	1248820.46	Картометрический метод	1.4	-
389	458853.42	1248820.50	458853.43	1248820.50	Картометрический метод	1.4	-
390	458854.59	1248916.58	458854.60	1248916.58	Картометрический метод	1.4	-
391	458772.41	1248933.37	458772.40	1248933.37	Картометрический метод	1.4	-
392	458749.84	1248951.36	458749.85	1248951.36	Картометрический метод	1.4	-
393	458709.54	1248965.15	458709.54	1248965.15	Картометрический метод	1.4	-
394	458700.40	1248968.32	458700.40	1248968.32	Картометрический метод	1.4	-
395	458697.84	1248968.16	458697.85	1248968.16	Картометрический метод	1.4	-
396	458694.14	1248967.48	458694.15	1248967.48	Картометрический метод	1.4	-
397	458683.64	1248965.79	458683.63	1248965.79	Картометрический метод	1.4	-
398	458660.03	1248963.43	458660.03	1248963.42	Картометрический метод	1.4	-
399	458633.84	1248959.46	458648.39	1248961.66	Картометрический метод	1.4	-
400	-	-	458633.83	1248959.46	Картометрический метод	1.4	-
401	-	-	458623.00	1248944.64	Картометрический метод	1.4	-
402	458620.26	1248940.89	458620.26	1248940.89	Картометрический метод	1.4	-
403	458612.53	1248936.27	458612.53	1248936.27	Картометрический метод	1.4	-
404	458590.21	1248922.96	458600.82	1248929.29	Картометрический метод	1.4	-
405	458549.29	1248903.70	458599.09	1248928.26	Картометрический метод	1.4	-
406	-	-	458590.20	1248922.96	Картометрический метод	1.4	-
407	-	-	458589.50	1248922.63	Картометрический метод	1.4	-
408	-	-	458586.34	1248921.14	Картометрический метод	1.4	-
409	-	-	458578.52	1248917.46	Картометрический метод	1.4	-
410	-	-	458572.98	1248914.85	Картометрический метод	1.4	-
411	-	-	458564.84	1248911.02	Картометрический	1.4	-

Сведения о местоположении измененных (уточненных) границ объекта							
1. Система координат МСК-23 зона 1							
2. Сведения о характерных точках границ объекта							
Обозначение характерных точек границ	Существующие координаты, м		Измененные (уточненные) координаты, м		Метод определения координат характерной точки	Средняя квадратическая погрешность положения характерной точки (Mt), м	Описание обозначения точки на местности (при наличии)
	X	Y	X	Y			
					метод		
412	-	-	458559.45	1248908.48	Картометрический метод	1.4	-
413	-	-	458549.30	1248903.70	Картометрический метод	1.4	-
414	-	-	458551.33	1248898.02	Картометрический метод	1.4	-
415	458553.40	1248892.23	458553.40	1248892.23	Картометрический метод	1.4	-
416	458534.67	1248887.13	458534.68	1248887.13	Картометрический метод	1.4	-
417	458512.90	1248881.19	458536.12	1248883.01	Картометрический метод	1.4	-
418	458480.34	1248872.32	458517.60	1248877.83	Картометрический метод	1.4	-
419	458495.09	1248853.51	458488.41	1248869.68	Картометрический метод	1.4	-
420	458482.99	1248843.38	458493.09	1248860.37	Картометрический метод	1.4	-
421	458445.86	1248812.91	458484.99	1248843.13	Картометрический метод	1.4	-
422	-	-	458451.46	1248815.50	Картометрический метод	1.4	-
423	-	-	458450.33	1248816.66	Картометрический метод	1.4	-
424	-	-	458445.85	1248812.91	Картометрический метод	1.4	-
425	458437.44	1248805.86	458437.44	1248805.86	Картометрический метод	1.4	-
426	458452.71	1248793.32	458452.70	1248793.32	Картометрический метод	1.4	-
427	458495.96	1248767.53	458495.95	1248767.53	Картометрический метод	1.4	-
428	458532.07	1248737.77	458532.07	1248737.77	Картометрический метод	1.4	-
429	458574.08	1248717.74	458574.08	1248717.74	Картометрический метод	1.4	-
430	458615.40	1248671.51	458615.40	1248671.51	Картометрический метод	1.4	-
431	458641.19	1248656.83	458641.18	1248656.83	Картометрический метод	1.4	-
432	458656.66	1248631.83	458656.66	1248631.83	Картометрический метод	1.4	-
433	458563.52	1248501.87	458563.52	1248501.87	Картометрический метод	1.4	-
434	458781.96	1248340.74	458781.96	1248340.74	Картометрический метод	1.4	-
435	458902.57	1248268.79	458902.57	1248268.79	Картометрический метод	1.4	-
436	458974.54	1248195.85	458974.54	1248195.85	Картометрический метод	1.4	-
437	459263.32	1247957.32	459263.32	1247957.32	Картометрический метод	1.4	-
438	459541.62	1247748.43	459541.62	1247748.43	Картометрический метод	1.4	-
439	459900.94	1247446.28	459900.93	1247446.28	Картометрический метод	1.4	-
440	460125.42	1247276.58	460125.42	1247276.58	Картометрический метод	1.4	-
441	460120.84	1247245.29	460120.84	1247245.29	Картометрический метод	1.4	-
442	460200.89	1247182.03	460200.89	1247182.03	Картометрический	1.4	-

Сведения о местоположении измененных (уточненных) границ объекта							
1. Система координат МСК-23 зона 1							
2. Сведения о характерных точках границ объекта							
Обозначение характерных точек границ	Существующие координаты, м		Измененные (уточненные) координаты, м		Метод определения координат характерной точки	Средняя квадратическая погрешность положения характерной точки (Mt), м	Описание обозначения точки на местности (при наличии)
	X	Y	X	Y			
					метод		
443	460302.07	1247077.28	460302.07	1247077.28	Картометрический метод	1.4	-
444	460509.19	1246851.92	460509.18	1246851.92	Картометрический метод	1.4	-
445	460567.51	1246815.41	460567.51	1246815.41	Картометрический метод	1.4	-
446	460681.77	1246772.17	460681.77	1246772.17	Картометрический метод	1.4	-
447	460727.41	1246740.03	460727.41	1246740.03	Картометрический метод	1.4	-
448	460783.75	1246701.54	460783.75	1246701.54	Картометрический метод	1.4	-
449	460829.38	1246678.92	460829.38	1246678.92	Картометрический метод	1.4	-
450	460934.92	1246619.41	460934.92	1246619.41	Картометрический метод	1.4	-
451	461022.99	1246577.35	461022.98	1246577.35	Картометрический метод	1.4	-
452	461156.72	1246488.47	461156.72	1246488.47	Картометрический метод	1.4	-
453	461205.92	1246439.27	461205.91	1246439.27	Картометрический метод	1.4	-
454	461363.82	1246283.34	461363.82	1246283.34	Картометрический метод	1.4	-
455	461396.76	1246250.81	461396.75	1246250.81	Картометрический метод	1.4	-
456	461561.03	1246143.48	461561.03	1246143.48	Картометрический метод	1.4	-
457	461612.61	1246102.22	461612.61	1246102.22	Картометрический метод	1.4	-
458	461674.69	1246053.46	461674.68	1246053.46	Картометрический метод	1.4	-
459	461771.02	1245982.39	461771.01	1245982.39	Картометрический метод	1.4	-
460	461839.07	1245935.91	461839.07	1245935.91	Картометрический метод	1.4	-
461	461937.27	1245890.74	461937.27	1245890.74	Картометрический метод	1.4	-
462	461995.13	1245877.39	461995.13	1245877.39	Картометрический метод	1.4	-
463	462016.34	1245872.51	462016.34	1245872.51	Картометрический метод	1.4	-
464	462068.24	1245868.02	462068.24	1245868.02	Картометрический метод	1.4	-
465	462224.55	1245817.28	462224.55	1245817.28	Картометрический метод	1.4	-
466	462281.68	1245844.89	462281.68	1245844.89	Картометрический метод	1.4	-
467	462326.98	1245872.52	462326.98	1245872.52	Картометрический метод	1.4	-
468	462343.16	1245864.95	462343.16	1245864.95	Картометрический метод	1.4	-
469	462379.60	1245857.67	462379.59	1245857.67	Картометрический метод	1.4	-
470	462387.48	1245861.87	462387.48	1245861.87	Картометрический метод	1.4	-
471	462390.65	1245869.75	462390.65	1245869.75	Картометрический метод	1.4	-
472	462383.29	1245878.15	462383.28	1245878.15	Картометрический метод	1.4	-
473	462368.85	1245878.42	462368.85	1245878.42	Картометрический	1.4	-

Сведения о местоположении измененных (уточненных) границ объекта							
1. Система координат МСК-23 зона 1							
2. Сведения о характерных точках границ объекта							
Обозначение характерных точек границ	Существующие координаты, м		Измененные (уточненные) координаты, м		Метод определения координат характерной точки	Средняя квадратическая погрешность положения характерной точки (Mt), м	Описание обозначения точки на местности (при наличии)
	X	Y	X	Y			
					метод		
474	462351.10	1245888.36	462351.10	1245888.36	Картометрический метод	1.4	-
475	462338.80	1245902.64	462338.80	1245902.64	Картометрический метод	1.4	-
476	462342.76	1245936.37	462342.76	1245936.37	Картометрический метод	1.4	-
477	462363.00	1245964.54	462363.00	1245964.54	Картометрический метод	1.4	-
478	462395.52	1245985.57	462395.52	1245985.57	Картометрический метод	1.4	-
479	462428.07	1246007.79	462428.06	1246007.79	Картометрический метод	1.4	-
480	462463.38	1246017.31	462463.38	1246017.31	Картометрический метод	1.4	-
481	462517.34	1246020.48	462517.33	1246020.48	Картометрический метод	1.4	-
482	462548.69	1246018.90	462548.69	1246018.90	Картометрический метод	1.4	-
483	462555.32	1246011.31	462555.32	1246011.31	Картометрический метод	1.4	-
484	462566.34	1246013.15	462566.33	1246013.15	Картометрический метод	1.4	-
485	462578.45	1246046.27	462578.45	1246046.27	Картометрический метод	1.4	-
486	462625.62	1246035.63	462625.62	1246035.63	Картометрический метод	1.4	-
487	462702.21	1246012.85	462702.21	1246012.85	Картометрический метод	1.4	-
488	462717.38	1246012.83	462717.38	1246012.83	Картометрический метод	1.4	-
489	462721.28	1246028.02	462721.28	1246028.02	Картометрический метод	1.4	-
490	462735.17	1246049.65	462735.17	1246049.65	Картометрический метод	1.4	-
491	462751.44	1246041.62	462751.43	1246041.62	Картометрический метод	1.4	-
492	462755.51	1246039.70	462755.41	1246039.75	Картометрический метод	1.4	-
493	-	-	462755.61	1246040.11	Картометрический метод	1.4	-
494	-	-	462755.94	1246041.03	Картометрический метод	1.4	-
495	462756.01	1246041.22	462756.01	1246041.22	Картометрический метод	1.4	-
496	462753.30	1246043.74	462753.29	1246043.74	Картометрический метод	1.4	-
497	462754.86	1246056.30	462754.87	1246056.30	Картометрический метод	1.4	-
498	462751.91	1246064.17	462751.92	1246064.17	Картометрический метод	1.4	-
499	462752.91	1246074.17	462752.90	1246074.18	Картометрический метод	1.4	-
500	462824.26	1246177.83	462824.26	1246177.83	Картометрический метод	1.4	-
501	462816.19	1246238.56	462816.19	1246238.56	Картометрический метод	1.4	-
502	-	-	462820.05	1246258.99	Картометрический метод	1.4	-
503	-	-	462822.79	1246273.26	Картометрический метод	1.4	-
504	462823.50	1246276.97	462823.50	1246276.97	Картометрический	1.4	-

Сведения о местоположении измененных (уточненных) границ объекта							
1. Система координат МСК-23 зона 1							
2. Сведения о характерных точках границ объекта							
Обозначение характерных точек границ	Существующие координаты, м		Измененные (уточненные) координаты, м		Метод определения координат характерной точки	Средняя квадратическая погрешность положения характерной точки (Mt), м	Описание обозначения точки на местности (при наличии)
	X	Y	X	Y			
					метод		
505	462844.70	1246360.29	462844.69	1246360.29	Картометрический метод	1.4	-
506	462829.32	1246366.53	462829.32	1246366.53	Картометрический метод	1.4	-
507	462841.70	1246404.04	462841.70	1246404.04	Картометрический метод	1.4	-
508	462852.87	1246403.95	462852.87	1246403.95	Картометрический метод	1.4	-
509	462888.94	1246394.64	462888.94	1246394.64	Картометрический метод	1.4	-
510	462896.56	1246446.64	462896.55	1246446.64	Картометрический метод	1.4	-
511	462909.62	1246444.37	462909.62	1246444.37	Картометрический метод	1.4	-
512	462916.78	1246443.54	462916.78	1246443.54	Картометрический метод	1.4	-
513	462920.50	1246445.22	462920.50	1246445.22	Картометрический метод	1.4	-
514	462924.40	1246449.79	462924.40	1246449.79	Картометрический метод	1.4	-
515	462964.84	1246443.75	462964.84	1246443.75	Картометрический метод	1.4	-
516	462967.73	1246452.94	462967.73	1246452.94	Картометрический метод	1.4	-
517	462897.61	1246463.97	462897.60	1246463.97	Картометрический метод	1.4	-
518	462906.04	1246508.70	462906.04	1246508.70	Картометрический метод	1.4	-
519	462897.33	1246507.95	462897.33	1246507.95	Картометрический метод	1.4	-
520	-	-	462897.33	1246507.96	Картометрический метод	1.4	-
521	462939.42	1246591.98	462939.42	1246591.98	Картометрический метод	1.4	-
522	462953.01	1246602.02	462953.01	1246602.02	Картометрический метод	1.4	-
523	463046.35	1246606.65	463046.35	1246606.65	Картометрический метод	1.4	-
524	463062.71	1246608.30	463062.71	1246608.30	Картометрический метод	1.4	-
525	463060.76	1246627.68	463060.76	1246627.68	Картометрический метод	1.4	-
526	463053.38	1246656.80	463053.38	1246656.80	Картометрический метод	1.4	-
527	462929.01	1246649.36	462929.01	1246649.36	Картометрический метод	1.4	-
528	462861.61	1246616.54	462861.61	1246616.54	Картометрический метод	1.4	-
529	462825.18	1246692.11	462825.19	1246692.11	Картометрический метод	1.4	-
530	462814.74	1246716.89	462814.74	1246716.89	Картометрический метод	1.4	-
531	462793.73	1246707.96	462793.73	1246707.96	Картометрический метод	1.4	-
532	462749.61	1246836.13	462749.61	1246836.13	Картометрический метод	1.4	-
533	462748.92	1246934.04	462748.92	1246934.04	Картометрический метод	1.4	-
534	-	-	462769.22	1247018.68	Картометрический метод	1.4	-
535	462771.33	1247027.49	462771.33	1247027.49	Картометрический	1.4	-

Сведения о местоположении измененных (уточненных) границ объекта							
1. Система координат МСК-23 зона 1							
2. Сведения о характерных точках границ объекта							
Обозначение характерных точек границ	Существующие координаты, м		Измененные (уточненные) координаты, м		Метод определения координат характерной точки	Средняя квадратическая погрешность положения характерной точки (Mt), м	Описание обозначения точки на местности (при наличии)
	X	Y	X	Y			
					метод		
536	462785.82	1247057.46	462785.82	1247057.46	Картометрический метод	1.4	-
537	462839.83	1247124.79	462839.83	1247124.79	Картометрический метод	1.4	-
538	462921.82	1247200.32	462921.82	1247200.32	Картометрический метод	1.4	-
539	463210.33	1247355.34	463210.33	1247355.34	Картометрический метод	1.4	-
540	463252.11	1247382.82	463252.11	1247382.82	Картометрический метод	1.4	-
541	463331.38	1247425.24	463331.38	1247425.24	Картометрический метод	1.4	-
542	463448.03	1247462.54	463448.03	1247462.54	Картометрический метод	1.4	-
543	463552.77	1247500.63	463552.76	1247500.63	Картометрический метод	1.4	-
544	463678.70	1247523.83	463678.70	1247523.83	Картометрический метод	1.4	-
545	463728.14	1247547.44	463728.14	1247547.44	Картометрический метод	1.4	-
546	463812.26	1247565.70	463812.26	1247565.70	Картометрический метод	1.4	-
547	463922.56	1247575.22	463922.55	1247575.22	Картометрический метод	1.4	-
548	464004.29	1247595.85	464004.29	1247595.85	Картометрический метод	1.4	-
549	464297.91	1247595.85	464297.90	1247595.85	Картометрический метод	1.4	-
550	464740.71	1247565.70	464740.71	1247565.70	Картометрический метод	1.4	-
551	464773.24	1247564.11	464773.24	1247564.11	Картометрический метод	1.4	-
552	464982.74	1247523.64	464982.74	1247523.64	Картометрический метод	1.4	-
553	465220.01	1247465.71	465220.01	1247465.71	Картометрический метод	1.4	-
554	465330.31	1247426.03	465330.30	1247426.03	Картометрический метод	1.4	-
555	465545.36	1247361.76	465545.36	1247361.76	Картометрический метод	1.4	-
556	465732.63	1247282.40	465732.63	1247282.40	Картометрический метод	1.4	-
557	465819.92	1247258.59	465819.92	1247258.59	Картометрический метод	1.4	-
558	465877.85	1247217.33	465877.85	1247217.33	Картометрический метод	1.4	-
559	466052.71	1247149.91	466052.71	1247149.91	Картометрический метод	1.4	-
560	466059.39	1247146.78	466059.39	1247146.78	Картометрический метод	1.4	-
561	466079.41	1247130.04	466079.40	1247130.04	Картометрический метод	1.4	-
562	466162.73	1247100.68	466162.73	1247100.68	Картометрический метод	1.4	-
563	466198.44	1247080.05	466198.44	1247080.05	Картометрический метод	1.4	-
564	466272.24	1247045.13	466272.24	1247045.13	Картометрический метод	1.4	-
565	466352.39	1246999.11	466352.39	1246999.11	Картометрический метод	1.4	-
566	466408.73	1246968.16	466408.72	1246968.16	Картометрический	1.4	-

Сведения о местоположении измененных (уточненных) границ объекта							
1. Система координат МСК-23 зона 1							
2. Сведения о характерных точках границ объекта							
Обозначение характерных точек границ	Существующие координаты, м		Измененные (уточненные) координаты, м		Метод определения координат характерной точки	Средняя квадратическая погрешность положения характерной точки (Mt), м	Описание обозначения точки на местности (при наличии)
	X	Y	X	Y			
					метод		
567	466432.54	1246959.43	466432.54	1246959.43	Картометрический метод	1.4	-
568	466511.09	1246926.89	466511.09	1246926.89	Картометрический метод	1.4	-
569	466602.36	1246871.35	466602.36	1246871.35	Картометрический метод	1.4	-
570	466745.17	1246803.17	466745.17	1246803.17	Картометрический метод	1.4	-
571	466761.79	1246791.92	466761.79	1246791.92	Картометрический метод	1.4	-
572	466767.98	1246788.41	466767.98	1246788.41	Картометрический метод	1.4	-
573	466798.06	1246774.65	466798.06	1246774.65	Картометрический метод	1.4	-
574	466806.97	1246768.84	466807.03	1246769.03	Картометрический метод	1.4	-
575	466852.00	1246740.35	466825.71	1246757.33	Картометрический метод	1.4	-
576	-	-	466852.10	1246741.38	Картометрический метод	1.4	-
577	466875.69	1246722.99	466875.69	1246722.99	Картометрический метод	1.4	-
578	466905.09	1246707.13	466905.10	1246707.13	Картометрический метод	1.4	-
579	-	-	466907.35	1246706.29	Картометрический метод	1.4	-
580	-	-	466916.79	1246702.75	Картометрический метод	1.4	-
581	466935.52	1246695.73	466935.52	1246695.73	Картометрический метод	1.4	-
582	466952.42	1246686.03	466952.42	1246686.03	Картометрический метод	1.4	-
583	-	-	466945.76	1246674.80	Картометрический метод	1.4	-
584	466941.39	1246667.78	466941.39	1246667.78	Картометрический метод	1.4	-
585	467358.01	1246407.12	467358.01	1246407.12	Картометрический метод	1.4	-
586	467644.68	1246228.58	467644.68	1246228.58	Картометрический метод	1.4	-
587	467742.27	1246167.47	467742.27	1246167.47	Картометрический метод	1.4	-
588	467873.18	1246082.01	467873.18	1246082.01	Картометрический метод	1.4	-
589	467905.51	1246056.40	467905.50	1246056.40	Картометрический метод	1.4	-
590	468062.87	1245961.15	468062.87	1245961.15	Картометрический метод	1.4	-
591	468223.96	1245852.44	468223.96	1245852.44	Картометрический метод	1.4	-
592	468377.12	1245742.93	468377.12	1245742.93	Картометрический метод	1.4	-
593	468506.46	1245651.67	468506.45	1245651.67	Картометрический метод	1.4	-
594	468561.22	1245629.45	468561.21	1245629.45	Картометрический метод	1.4	-
595	468584.23	1245607.23	468584.23	1245607.23	Картометрический метод	1.4	-
596	468625.49	1245572.32	468625.49	1245572.32	Картометрический метод	1.4	-
597	468667.55	1245539.78	468667.55	1245539.78	Картометрический	1.4	-

Сведения о местоположении измененных (уточненных) границ объекта							
1. Система координат МСК-23 зона 1							
2. Сведения о характерных точках границ объекта							
Обозначение характерных точек границ	Существующие координаты, м		Измененные (уточненные) координаты, м		Метод определения координат характерной точки	Средняя квадратическая погрешность положения характерной точки (Mt), м	Описание обозначения точки на местности (при наличии)
	X	Y	X	Y			
					метод		
598	468721.51	1245508.04	468721.51	1245508.04	Картометрический метод	1.4	-
599	468744.53	1245483.44	468744.52	1245483.44	Картометрический метод	1.4	-
600	468777.85	1245454.08	468777.85	1245454.08	Картометрический метод	1.4	-
601	468817.73	1245429.08	468817.73	1245429.08	Картометрический метод	1.4	-
602	468915.95	1245356.92	468915.95	1245356.92	Картометрический метод	1.4	-
603	468973.06	1245299.34	468973.06	1245299.34	Картометрический метод	1.4	-
604	469076.22	1245225.94	469076.22	1245225.94	Картометрический метод	1.4	-
605	469160.54	1245138.65	469160.53	1245138.65	Картометрический метод	1.4	-
606	469312.11	1245025.17	469312.11	1245025.17	Картометрический метод	1.4	-
607	469503.35	1244876.78	469503.35	1244876.78	Картометрический метод	1.4	-
608	469994.55	1244447.47	469994.55	1244447.47	Картометрический метод	1.4	-
609	470055.66	1244400.65	470055.65	1244400.65	Картометрический метод	1.4	-
610	470254.83	1244212.58	470254.83	1244212.58	Картометрический метод	1.4	-
611	470530.19	1243951.51	470530.19	1243951.51	Картометрический метод	1.4	-
612	470770.69	1243710.19	470770.69	1243710.19	Картометрический метод	1.4	-
613	471181.15	1243311.06	471181.14	1243311.06	Картометрический метод	1.4	-
614	471188.15	1243301.39	471188.15	1243301.39	Картометрический метод	1.4	-
615	-	-	471190.19	1243299.03	Картометрический метод	1.4	-
616	471208.99	1243277.37	471208.99	1243277.37	Картометрический метод	1.4	-
617	471220.21	1243266.26	471220.20	1243266.26	Картометрический метод	1.4	-
618	471374.38	1243112.54	471374.38	1243112.54	Картометрический метод	1.4	-
619	471504.94	1242940.97	471504.93	1242940.97	Картометрический метод	1.4	-
620	471859.47	1242561.80	471859.47	1242561.80	Картометрический метод	1.4	-
621	471875.97	1242540.53	471875.96	1242540.53	Картометрический метод	1.4	-
622	471893.12	1242520.84	471893.12	1242520.84	Картометрический метод	1.4	-
623	471903.20	1242512.28	471903.20	1242512.28	Картометрический метод	1.4	-
624	471913.09	1242503.90	471913.09	1242503.90	Картометрический метод	1.4	-
625	471925.47	1242496.12	471925.46	1242496.12	Картометрический метод	1.4	-
626	471940.09	1242484.90	471940.09	1242484.90	Картометрический метод	1.4	-
627	471954.06	1242474.38	471954.06	1242474.38	Картометрический метод	1.4	-
628	471962.04	1242462.71	471962.04	1242462.71	Картометрический	1.4	-

Сведения о местоположении измененных (уточненных) границ объекта							
1. Система координат МСК-23 зона 1							
2. Сведения о характерных точках границ объекта							
Обозначение характерных точек границ	Существующие координаты, м		Измененные (уточненные) координаты, м		Метод определения координат характерной точки	Средняя квадратическая погрешность положения характерной точки (Mt), м	Описание обозначения точки на местности (при наличии)
	X	Y	X	Y			
					метод		
629	471968.95	1242443.82	471968.94	1242443.82	Картометрический метод	1.4	-
630	471976.26	1242429.39	471976.25	1242429.39	Картометрический метод	1.4	-
631	471982.01	1242422.61	471982.01	1242422.61	Картометрический метод	1.4	-
1	471986.96	1242427.28	471986.96	1242427.28	Картометрический метод	1.4	-
3. Сведения о характерных точках части (частей) границы объекта							
Обозначение характерных точек части границы	Существующие координаты, м		Измененные (уточненные) координаты, м		Метод определения координат характерной точки	Средняя квадратическая погрешность положения характерной точки (Mt), м	Описание обозначения точки на местности (при наличии)
	X	Y	X	Y			
1	2	3	4	5	6	7	8
-	-	-	-	-	-	-	-

План границ объекта

Обзорная схема границ объекта

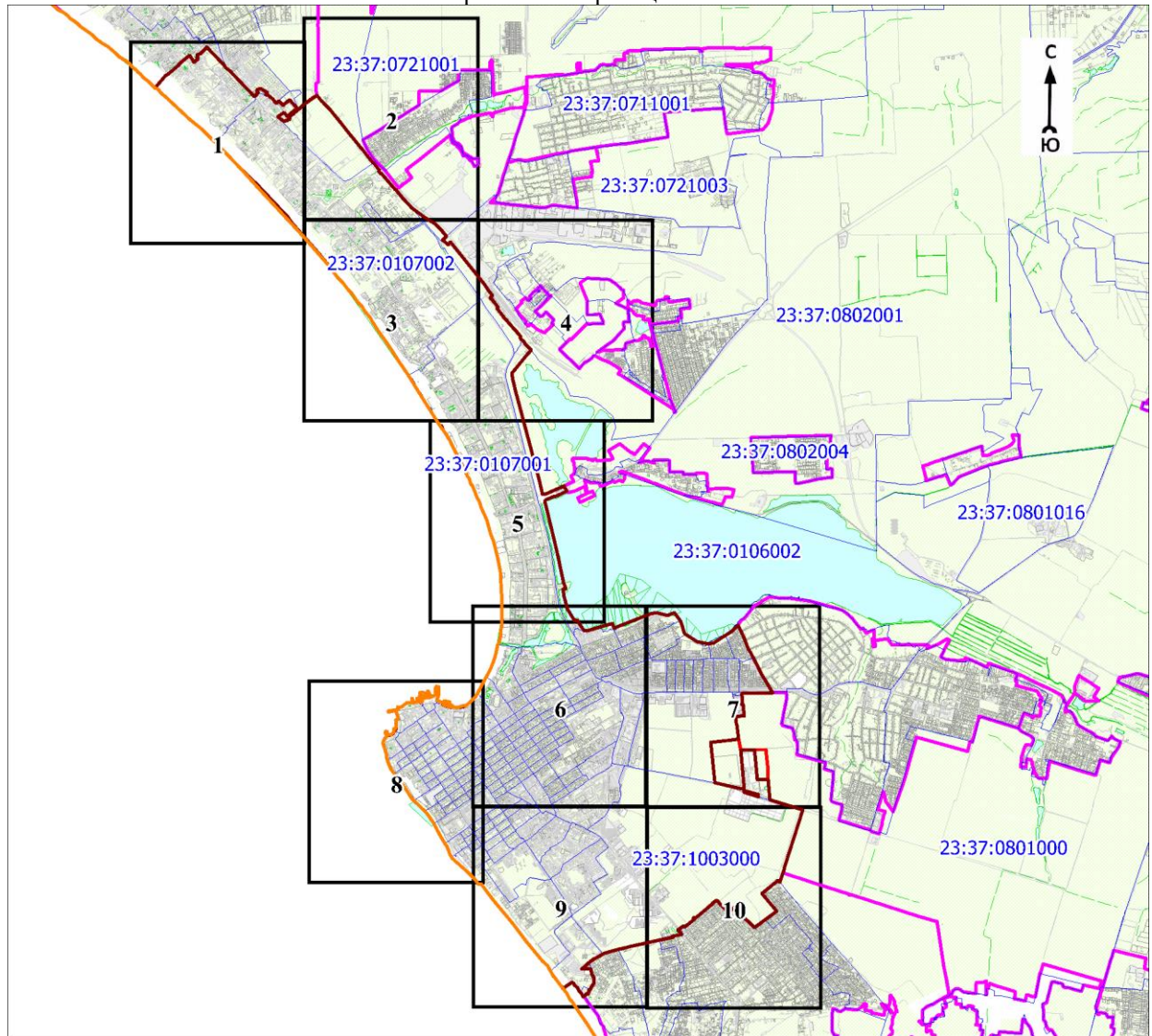

Масштаб 1:100000

Используемые условные знаки и обозначения:

	1	- характерная точка границы объекта
		- уточняемая (изменяемая) часть границы объекта
		- существующая часть границы объекта, сведения о которой содержатся в Едином государственном реестре недвижимости
		- граница кадастрового квартала
		- граница населенного пункта
		- граница муниципального образования
		- существующие границы земельного участка, имеющиеся в Едином государственном реестре недвижимости, сведения о которых достаточны для определения их местоположения
	20	- обозначение земельного участка, сведения о котором содержатся в Едином государственном реестре недвижимости
	23:37:0000000	- номер кадастрового квартала
	1	- область и номер выносного листа

Кадастровый инженер

Подпись Парфенов Д. А.

Дата 14 июля 2021 г.

Место для оттиска печати (при наличии) лица, составившего описание местоположения границ объекта

План границ объекта

Выносной лист № 1

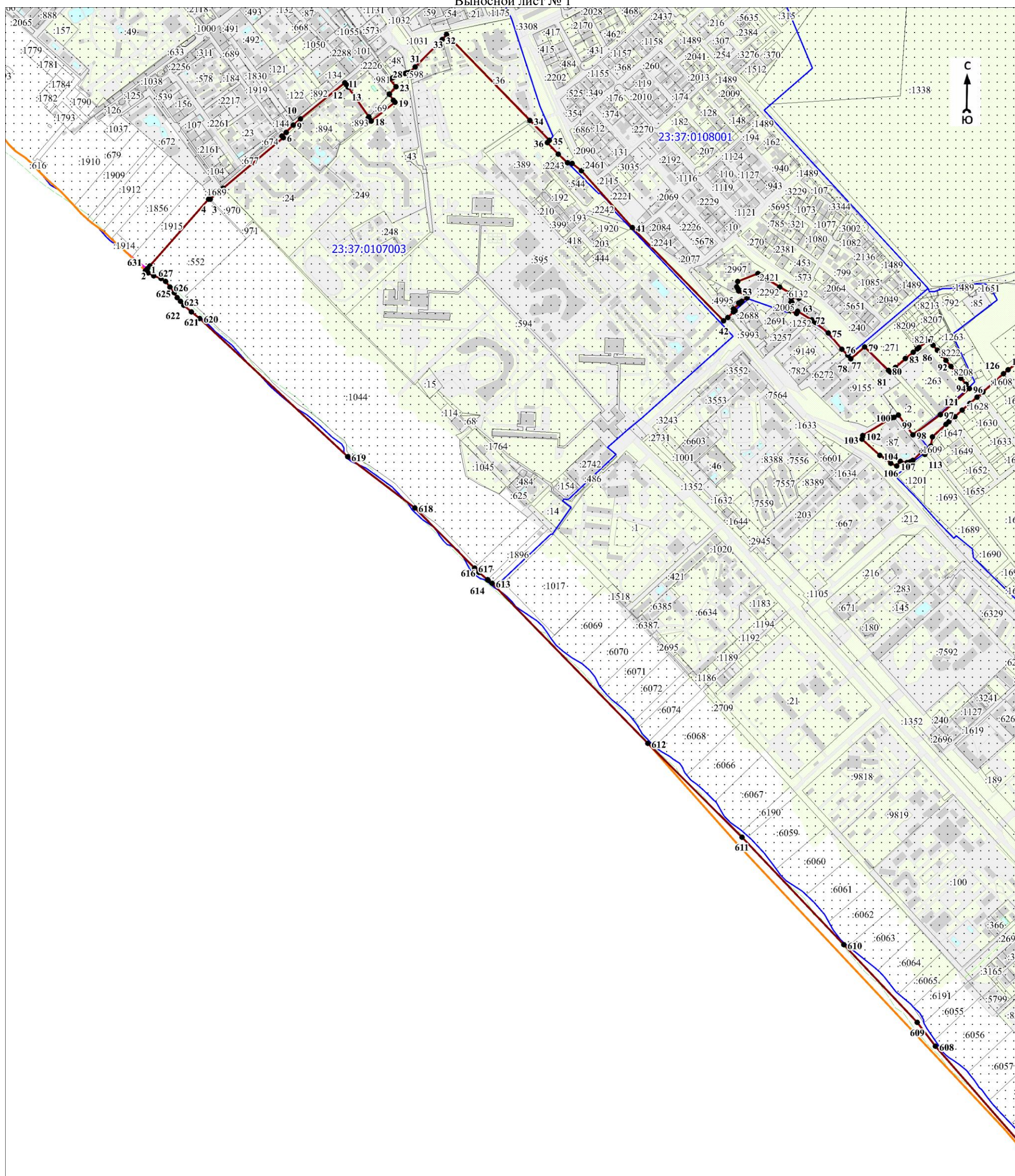

Масштаб 1:10000

Используемые условные знаки и обозначения:

Условные обозначения представлены на листе 23

Кадастровый инженер

Дата 14 июля 2021 г.

Подпись

Парфенов Д. А.

Парфенов Д. А.

Место для оттиска печати (при наличии) лица, составившего описание местоположения границ объекта

План границ объекта

Выносной лист № 2

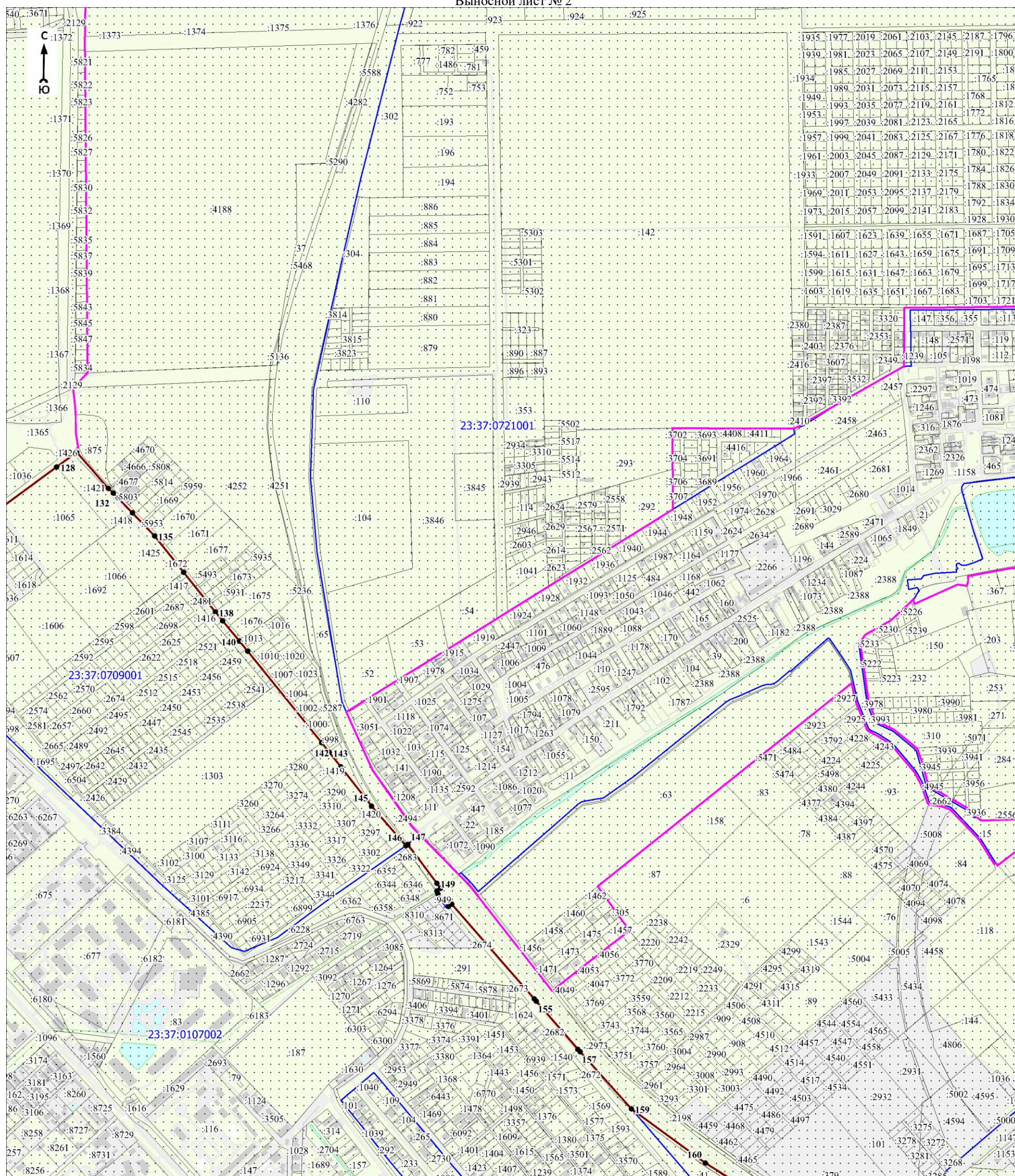

Масштаб 1:10000

Используемые условные знаки и обозначения:

Условные обозначения представлены на листе 23

Кадастровый инженер

Дата 14 июля 2021 г.

Подпись *Дмитрий Анатольевич* Парфенов Д. А.

Место для оттиска печати (при наличии) лица, составившего описание местоположения границ объекта

План границ объекта

Выносной лист № 3

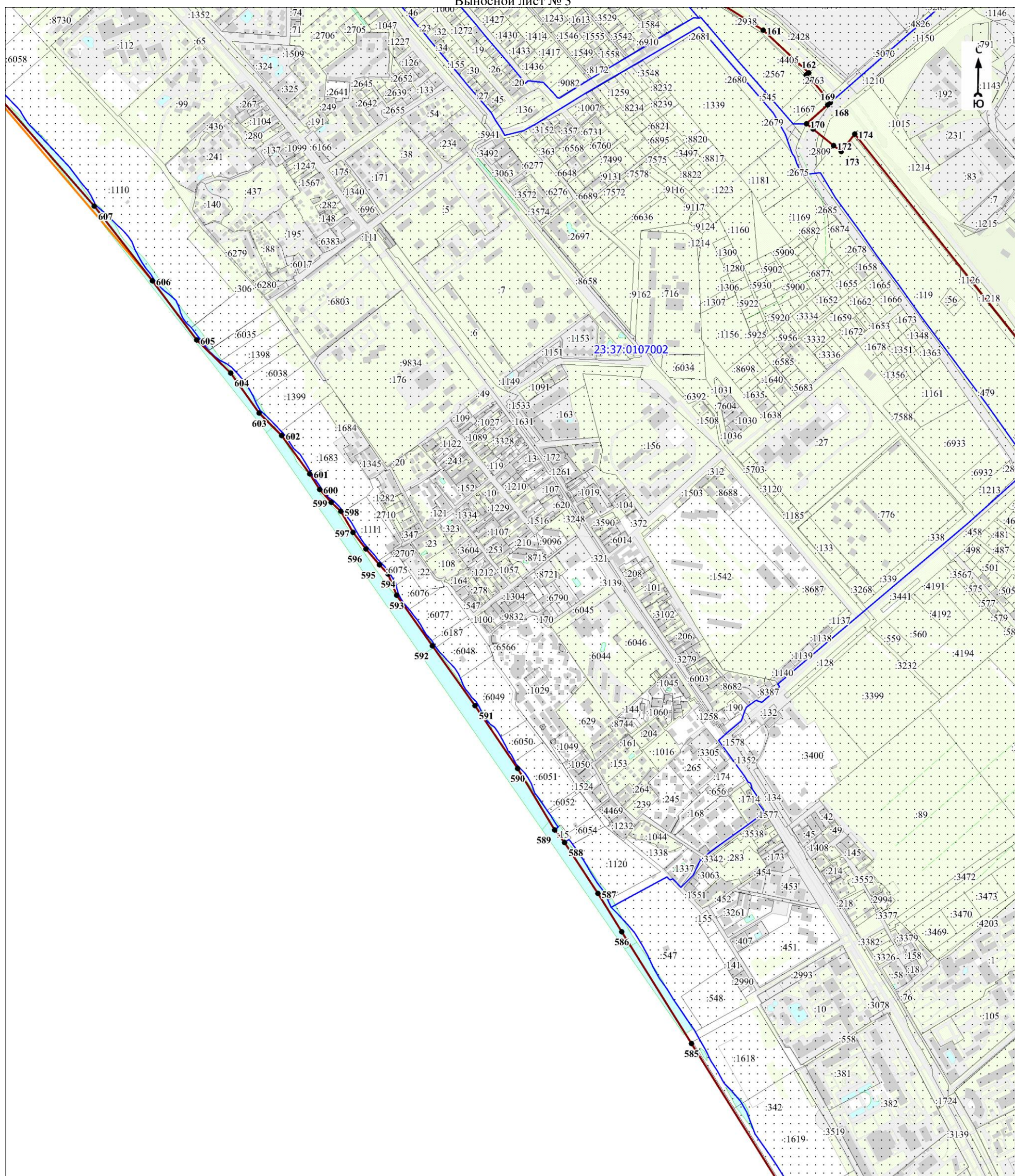

Масштаб 1:10000

Используемые условные знаки и обозначения:

Условные обозначения представлены на листе 23

Кадастровый инженер

Дата 14 июля 2021 г.

Подпись *Парфенов Д. А.* Парфенов Д. А.

Место для оттиска печати (при наличии) лица, составившего описание местоположения границ объекта



План границ объекта

Выносной лист № 4

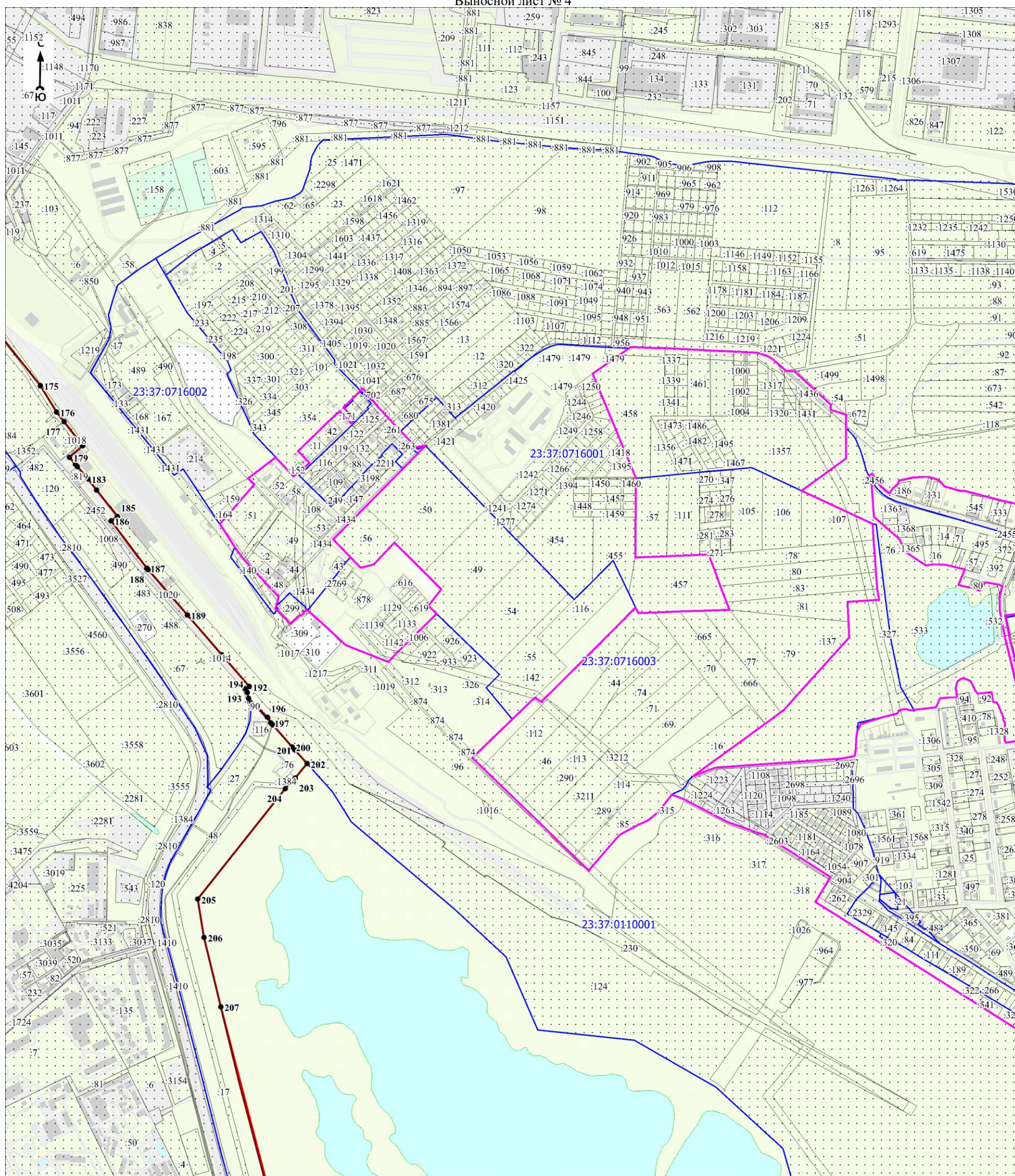

Масштаб 1:10000

Используемые условные знаки и обозначения:

Условные обозначения представлены на листе 23

Кадастровый инженер

Дата 14 июля 2021 г.

Подпись *Парфенов Д. А.* Парфенов Д. А.

Место для оттиска печати (при наличии) лица, составившего описание местоположения границ объекта



План границ объекта

Выносной лист № 5

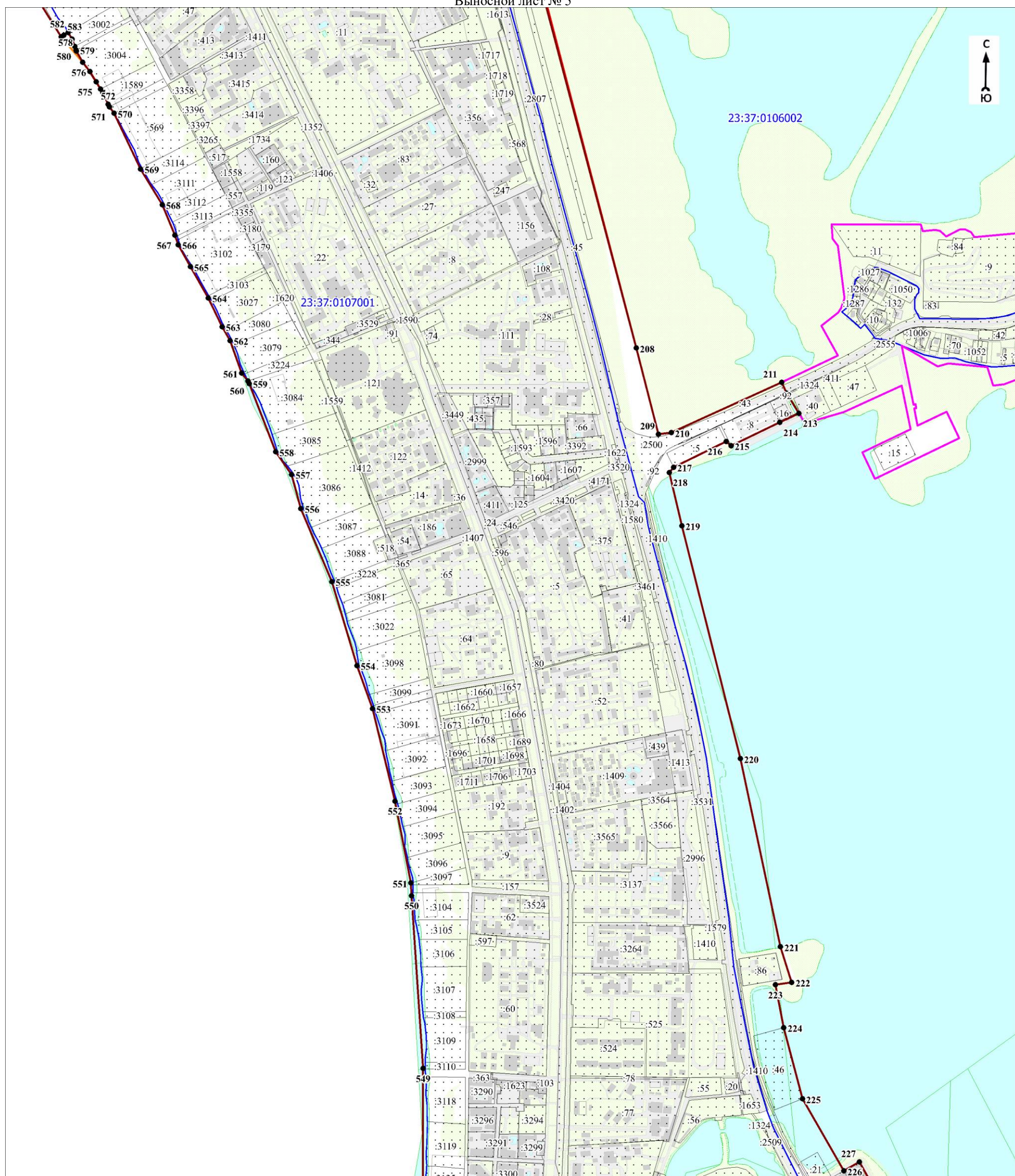

Масштаб 1:10000

Используемые условные знаки и обозначения:

Условные обозначения представлены на листе 23

Кадастровый инженер

Дата 14 июля 2021 г.

Подпись  Парфенов Д. А.

Место для оттиска печати (при наличии) лица, составившего описание местоположения границ объекта



План границ объекта

Выносной лист № 6

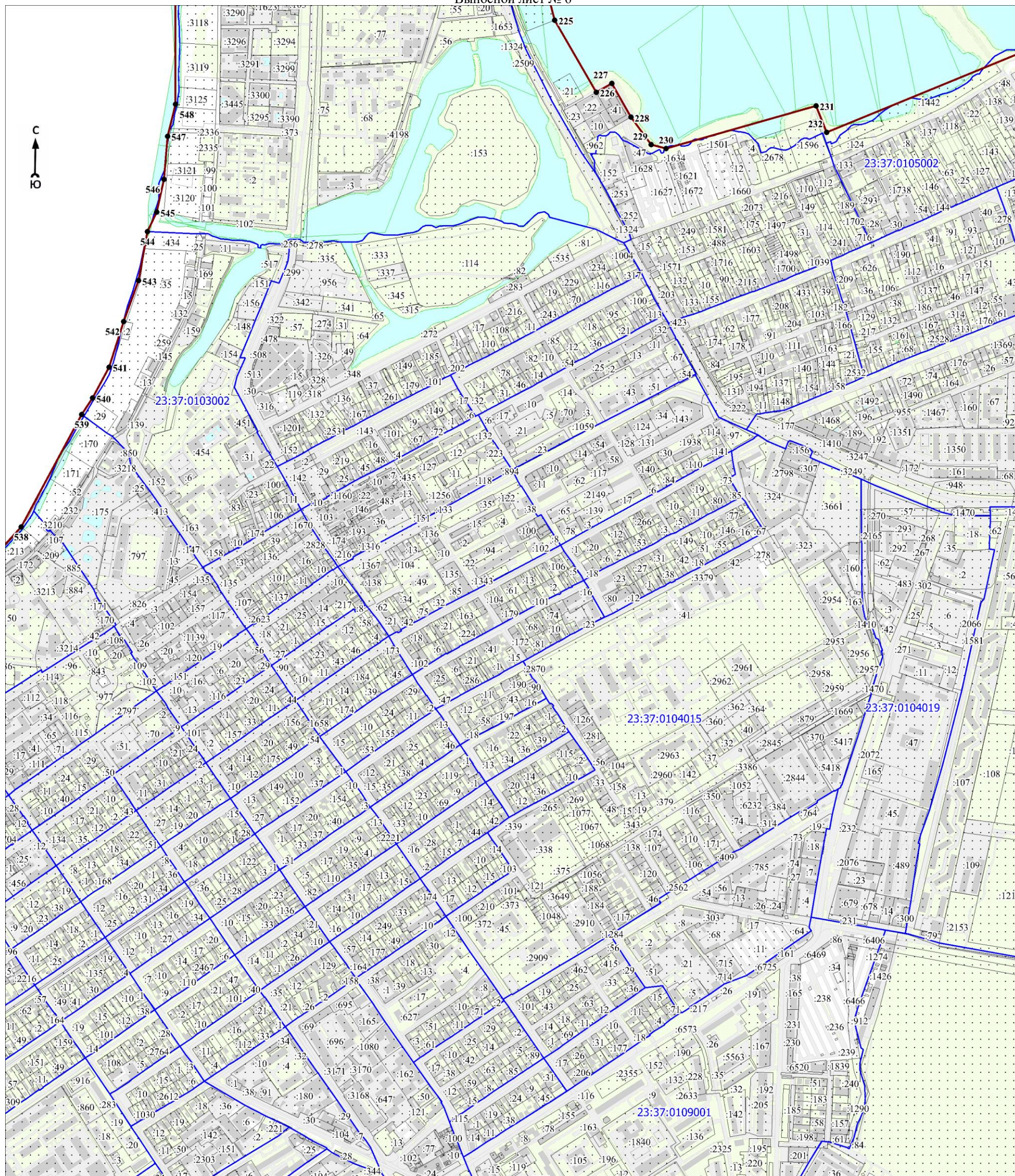

Масштаб 1:10000

Используемые условные знаки и обозначения:

Условные обозначения представлены на листе 23

Кадастровый инженер

Дата 14 июля 2021 г.

Подпись *Дмитрий Парфенов* Парфенов Д. А.

Место для оттиска печати (при наличии) лица, составившего описание местоположения границ объекта

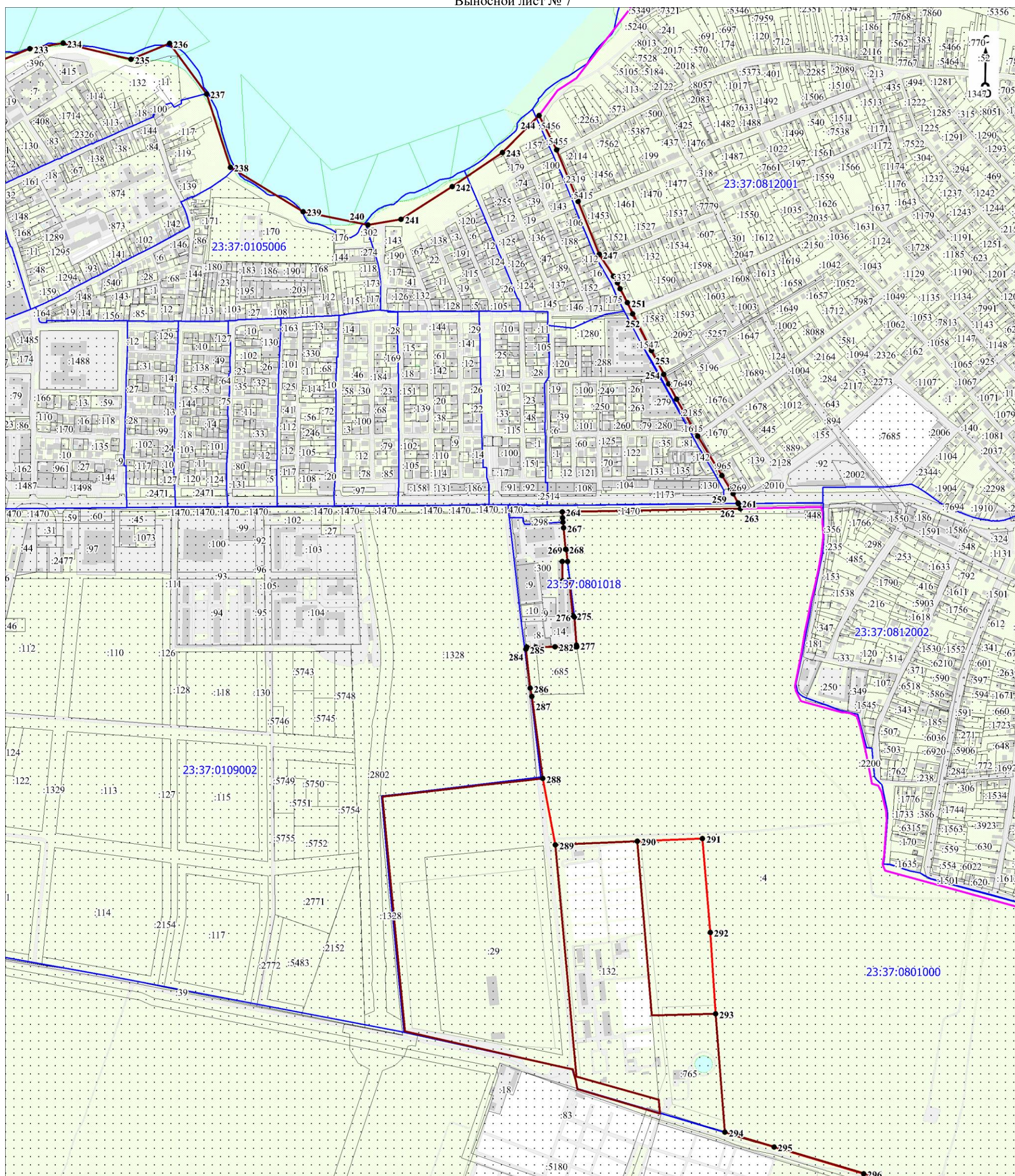

Масштаб 1:10000

Используемые условные знаки и обозначения:

Условные обозначения представлены на листе 23

Кадастровый инженер

Дата 14 июля 2021 г.

Подпись *Парфенов Д. А.* Парфенов Д. А.

Место для оттиска печати (при наличии) лица, составившего описание местоположения границ объекта

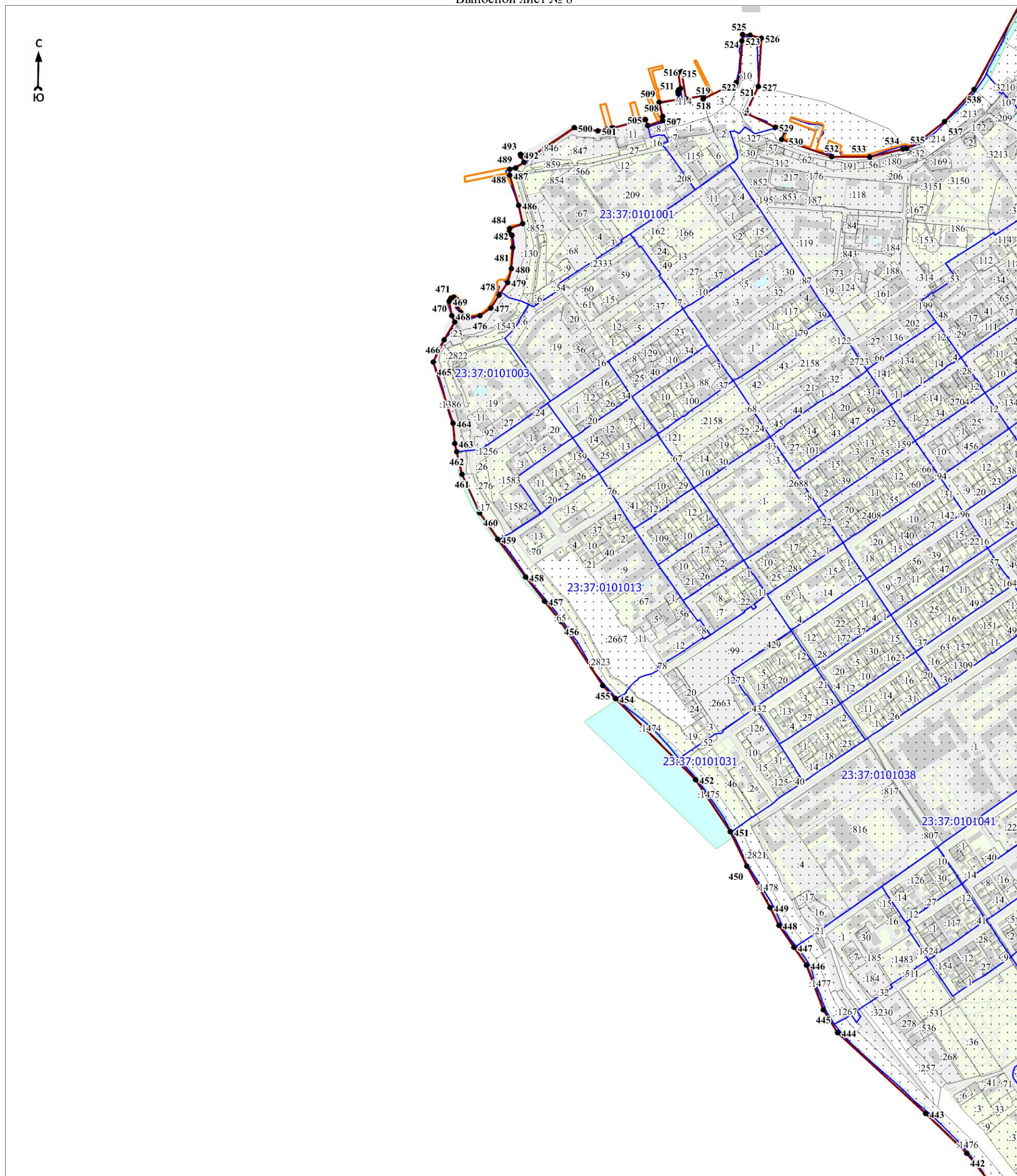

Масштаб 1:10000

Используемые условные знаки и обозначения:

Условные обозначения представлены на листе 23

Дата 14 июля 2021 г.

Кадастровый инженер

Подпись *Парфенов Д. А.* Нарфенов Д. А.

Место для оттиска печати (при наличии) лица, составившего описание местоположения границ объекта



План границ объекта

Выносной лист № 9

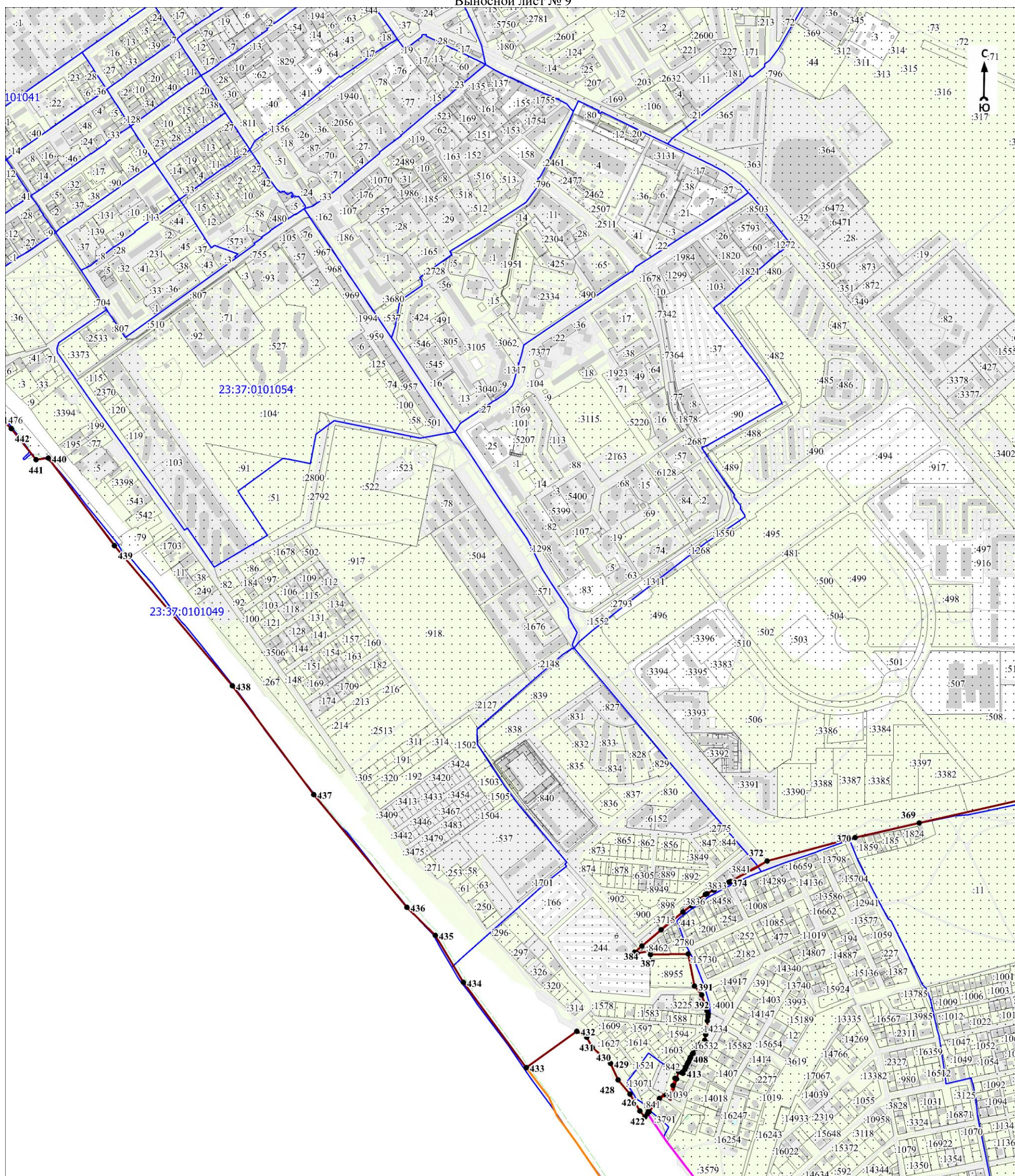

Масштаб 1:10000

Используемые условные знаки и обозначения:

Условные обозначения представлены на листе 23

Кадастровый инженер

Дата 14 июля 2021 г.

Подпись  Парфенов Д. А.

Место для оттиска печати (при наличии) лица, составившего описание местоположения границ объекта



План границ объекта

Выносной лист № 10

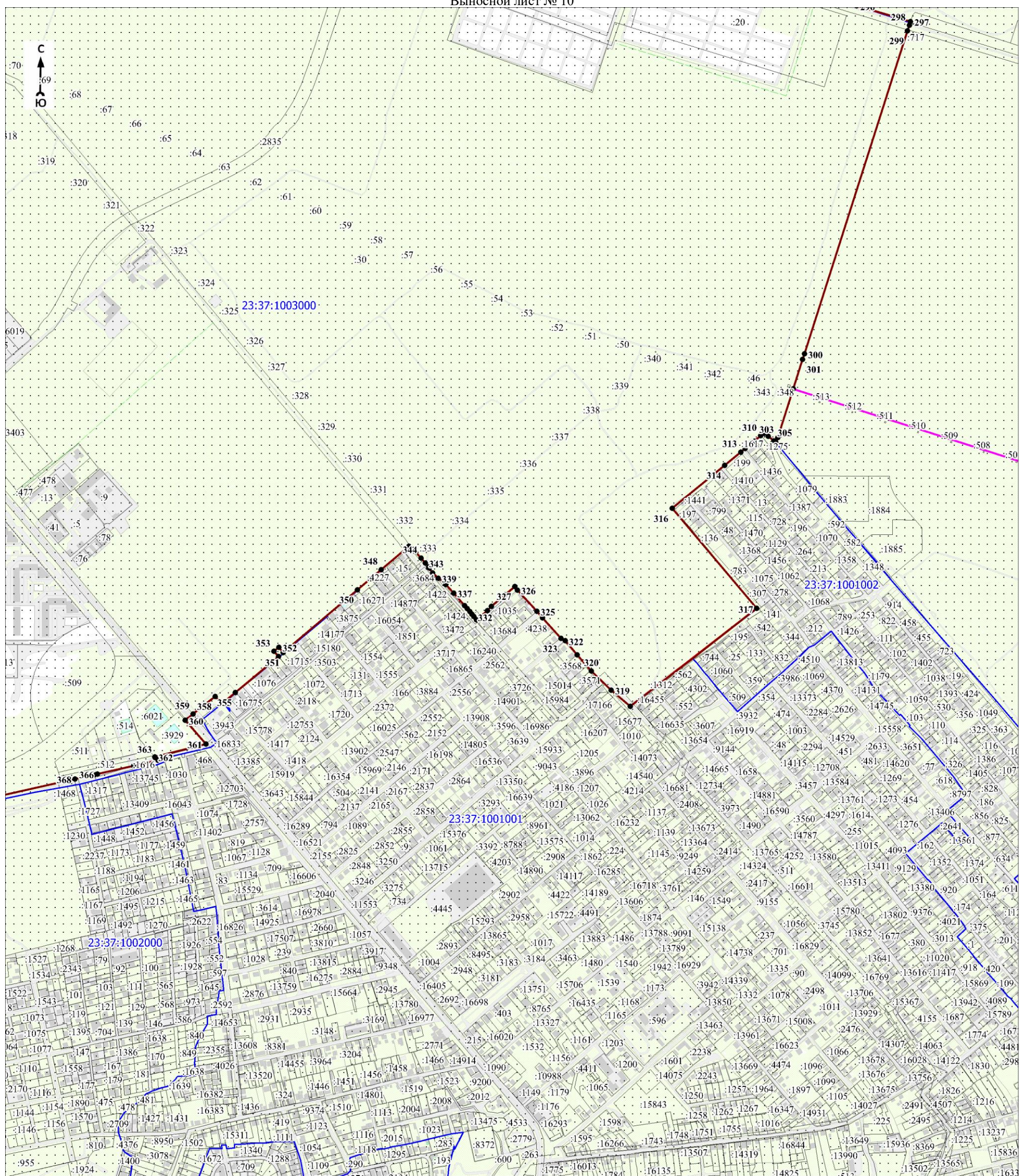

Масштаб 1:10000

Используемые условные знаки и обозначения:

Условные обозначения представлены на листе 23

Кадастровый инженер

Дата 14 июля 2021 г.

Подпись

Парфенов Д. А.

Место для оттиска печати (при наличии) лица, составившего описание местоположения границ объекта

ОПИСАНИЕ МЕСТОПОЛОЖЕНИЯ ГРАНИЦ

Граница населенного пункта – село Большой Утриш Супсехского сельского округа муниципального образования
город - курорт Анапа Краснодарского края (изменение местоположения)

(наименование объекта, местоположение границ которого описано (далее - объект))

Раздел 1

Сведения об объекте		
№ п/п	Характеристики объекта	Описание характеристик
1	2	3
1	Местоположение объекта	Краснодарский край, муниципальное образование город - курорт Анапа, Супсехского сельского округа муниципального образования, село Большой Утриш
2	Площадь объекта \pm величина погрешности определения площади ($P \pm \Delta P$), м ²	276826 \pm 2578
3	Иные характеристики объекта	-

Раздел 2

Сведения о местоположении границ объекта					
1. Система координат МСК-23 зона 1					
2. Сведения о характерных точках границ объекта					
Обозначение характерных точек границ	Координаты, м		Метод определения координат характерной точки	Средняя квадратическая погрешность положения характерной точки (Mt), м	Описание обозначения точки на местности (при наличии)
	X	Y			
1	2	3	4	5	6
-	-	-	-	-	-
3. Сведения о характерных точках части (частей) границы объекта					
Обозначение характерных точек части границы	Координаты, м		Метод определения координат характерной точки	Средняя квадратическая погрешность положения характерной точки (Mt), м	Описание обозначения точки на местности (при наличии)
	X	Y			
1	2	3	4	5	6
-	-	-	-	-	-

Раздел 3

Сведения о местоположении измененных (уточненных) границ объекта							
1. Система координат МСК-23 зона 1							
2. Сведения о характерных точках границ объекта							
Обозначение характерных точек границ	Существующие координаты, м		Измененные (уточненные) координаты, м		Метод определения координат характерной точки	Средняя квадратическая погрешность положения характерной точки (Mt), м	Описание обозначения точки на местности (при наличии)
	X	Y	X	Y			
1	2	3	4	5	6	7	8
1	448292.60	1252792.61	447872.51	1252993.23	Картометрический метод	1.4	-
2	448286.67	1252996.81	447902.86	1252998.40	Картометрический метод	1.4	-
3	448286.43	1253006.15	447925.13	1253004.95	Картометрический метод	1.4	-
4	448240.18	1253015.33	447959.57	1253021.90	Картометрический метод	1.4	-
5	448197.45	1253023.86	447971.16	1253033.28	Картометрический метод	1.4	-
6	448175.29	1253045.41	447987.82	1253049.66	Картометрический метод	1.4	-
7	448146.28	1253073.62	447999.60	1253070.14	Картометрический	1.4	-

Сведения о местоположении измененных (уточненных) границ объекта							
1. Система координат МСК-23 зона 1							
2. Сведения о характерных точках границ объекта							
Обозначение характерных точек границ	Существующие координаты, м		Измененные (уточненные) координаты, м		Метод определения координат характерной точки	Средняя квадратическая погрешность положения характерной точки (Mt), м	Описание обозначения точки на местности (при наличии)
	X	Y	X	Y			
					метод		
8	448136.01	1253083.61	448010.18	1253083.35	Картометрический метод	1.4	-
9	448104.72	1253114.05	448026.40	1253091.32	Картометрический метод	1.4	-
10	448077.24	1253103.48	448077.24	1253103.48	Картометрический метод	1.4	-
11	448072.24	1253116.54	448072.24	1253116.54	Картометрический метод	1.4	-
12	448021.93	1253104.59	448021.93	1253104.59	Картометрический метод	1.4	-
13	448001.44	1253094.29	448001.44	1253094.29	Картометрический метод	1.4	-
14	447988.75	1253078.99	447988.75	1253078.99	Картометрический метод	1.4	-
15	447975.71	1253056.69	447975.71	1253056.69	Картометрический метод	1.4	-
16	447952.46	1253033.90	447952.46	1253033.90	Картометрический метод	1.4	-
17	447920.05	1253017.99	447920.05	1253017.99	Картометрический метод	1.4	-
18	447901.21	1253012.32	447901.21	1253012.32	Картометрический метод	1.4	-
19	447890.49	1253010.49	447890.49	1253010.49	Картометрический метод	1.4	-
20	447870.17	1253007.03	447870.16	1253007.03	Картометрический метод	1.4	-
21	447828.28	1252997.56	447828.27	1252997.56	Картометрический метод	1.4	-
22	447829.47	1253047.38	447829.46	1253047.38	Картометрический метод	1.4	-
23	-	-	447826.94	1253063.02	Картометрический метод	1.4	-
24	-	-	447820.85	1253100.65	Картометрический метод	1.4	-
25	-	-	447816.94	1253124.81	Картометрический метод	1.4	-
26	-	-	447816.13	1253129.81	Картометрический метод	1.4	-
27	447814.16	1253141.99	447814.16	1253141.99	Картометрический метод	1.4	-
28	-	-	447787.16	1253141.25	Картометрический метод	1.4	-
29	-	-	447785.90	1253141.21	Картометрический метод	1.4	-
30	-	-	447770.91	1253140.80	Картометрический метод	1.4	-
31	447732.79	1253139.75	447732.79	1253139.75	Картометрический метод	1.4	-
32	447716.26	1253144.05	447716.26	1253144.05	Картометрический метод	1.4	-
33	447717.99	1253146.70	447717.99	1253146.70	Картометрический метод	1.4	-
34	447722.04	1253159.87	447722.04	1253159.87	Картометрический метод	1.4	-
35	447738.47	1253173.96	447738.47	1253173.96	Картометрический метод	1.4	-
36	447747.71	1253187.27	447747.71	1253187.27	Картометрический метод	1.4	-
37	447736.19	1253205.93	447736.19	1253205.93	Картометрический метод	1.4	-
38	447736.81	1253211.75	447736.81	1253211.75	Картометрический	1.4	-

Сведения о местоположении измененных (уточненных) границ объекта							
1. Система координат МСК-23 зона 1							
2. Сведения о характерных точках границ объекта							
Обозначение характерных точек границ	Существующие координаты, м		Измененные (уточненные) координаты, м		Метод определения координат характерной точки	Средняя квадратическая погрешность положения характерной точки (Mt), м	Описание обозначения точки на местности (при наличии)
	X	Y	X	Y			
					метод		
39	447728.24	1253217.24	447728.24	1253217.24	Картометрический метод	1.4	-
40	447710.26	1253205.46	447710.26	1253205.46	Картометрический метод	1.4	-
41	447694.95	1253225.34	447694.95	1253225.34	Картометрический метод	1.4	-
42	447698.54	1253235.57	447698.54	1253235.57	Картометрический метод	1.4	-
43	447692.58	1253238.67	447692.58	1253238.67	Картометрический метод	1.4	-
44	447675.84	1253257.45	447675.84	1253257.45	Картометрический метод	1.4	-
45	447660.61	1253245.43	447660.61	1253245.43	Картометрический метод	1.4	-
46	447643.37	1253231.85	447643.36	1253231.85	Картометрический метод	1.4	-
47	447663.52	1253205.05	447663.52	1253205.05	Картометрический метод	1.4	-
48	447669.11	1253190.36	447669.11	1253190.36	Картометрический метод	1.4	-
49	447670.12	1253182.06	447670.12	1253182.06	Картометрический метод	1.4	-
50	447660.30	1253165.03	447660.30	1253165.03	Картометрический метод	1.4	-
51	447674.18	1253153.56	447674.18	1253153.56	Картометрический метод	1.4	-
52	447662.94	1253139.96	447662.94	1253139.97	Картометрический метод	1.4	-
53	447662.73	1253124.04	447662.73	1253124.03	Картометрический метод	1.4	-
54	447666.56	1253115.55	447666.56	1253115.54	Картометрический метод	1.4	-
55	447668.22	1253109.24	447668.22	1253109.24	Картометрический метод	1.4	-
56	447668.14	1253106.66	447668.14	1253106.66	Картометрический метод	1.4	-
57	447663.18	1253103.58	447663.18	1253103.58	Картометрический метод	1.4	-
58	447662.04	1253103.31	447662.04	1253103.31	Картометрический метод	1.4	-
59	447669.81	1253085.52	447669.81	1253085.52	Картометрический метод	1.4	-
60	447663.15	1253073.75	447663.15	1253073.75	Картометрический метод	1.4	-
61	447646.57	1253060.44	447646.57	1253060.44	Картометрический метод	1.4	-
62	447626.53	1253040.40	447626.53	1253040.40	Картометрический метод	1.4	-
63	447624.15	1253036.26	447624.15	1253036.26	Картометрический метод	1.4	-
64	-	-	447592.49	1253020.38	Картометрический метод	1.4	-
65	-	-	447542.33	1252975.89	Картометрический метод	1.4	-
66	-	-	447538.63	1252978.09	Картометрический метод	1.4	-
67	-	-	447537.24	1252980.19	Картометрический метод	1.4	-
68	-	-	447529.30	1252985.12	Картометрический метод	1.4	-
69	447531.10	1252989.60	447531.10	1252989.60	Картометрический	1.4	-

Сведения о местоположении измененных (уточненных) границ объекта							
1. Система координат МСК-23 зона 1							
2. Сведения о характерных точках границ объекта							
Обозначение характерных точек границ	Существующие координаты, м		Измененные (уточненные) координаты, м		Метод определения координат характерной точки	Средняя квадратическая погрешность положения характерной точки (Mt), м	Описание обозначения точки на местности (при наличии)
	X	Y	X	Y			
					метод		
70	447521.07	1252993.23	447521.07	1252993.23	Картометрический метод	1.4	-
71	447511.81	1252978.82	447511.81	1252978.82	Картометрический метод	1.4	-
72	447520.57	1252976.41	447520.57	1252976.41	Картометрический метод	1.4	-
73	447499.43	1252933.25	447531.75	1252972.68	Картометрический метод	1.4	-
74	-	-	447536.18	1252970.43	Картометрический метод	1.4	-
75	-	-	447518.90	1252955.10	Картометрический метод	1.4	-
76	-	-	447512.68	1252960.29	Картометрический метод	1.4	-
77	-	-	447499.42	1252933.25	Картометрический метод	1.4	-
78	447472.37	1252945.89	447472.37	1252945.89	Картометрический метод	1.4	-
79	447467.72	1252940.36	447467.72	1252940.36	Картометрический метод	1.4	-
80	447418.36	1252945.59	447418.36	1252945.61	Картометрический метод	1.4	-
81	-	-	447387.31	1252994.55	Картометрический метод	1.4	-
82	447387.26	1252994.63	447387.26	1252994.63	Картометрический метод	1.4	-
83	447370.53	1253021.01	447370.53	1253021.01	Картометрический метод	1.4	-
84	447337.81	1252998.45	447337.81	1252998.45	Картометрический метод	1.4	-
85	447356.05	1252968.91	447356.05	1252968.91	Картометрический метод	1.4	-
86	447373.04	1252941.38	447373.04	1252941.38	Картометрический метод	1.4	-
87	447357.01	1252932.86	447357.01	1252932.86	Картометрический метод	1.4	-
88	447336.72	1252914.71	447336.72	1252914.71	Картометрический метод	1.4	-
89	447323.43	1252896.95	447323.43	1252896.95	Картометрический метод	1.4	-
90	447310.93	1252881.50	447310.92	1252881.50	Картометрический метод	1.4	-
91	447301.49	1252867.39	447301.49	1252867.39	Картометрический метод	1.4	-
92	447285.28	1252859.08	447285.28	1252859.08	Картометрический метод	1.4	-
93	447271.82	1252847.82	447271.82	1252847.82	Картометрический метод	1.4	-
94	447258.92	1252839.75	447258.93	1252839.75	Картометрический метод	1.4	-
95	447271.53	1252818.57	447271.53	1252818.57	Картометрический метод	1.4	-
96	447287.99	1252790.05	447287.99	1252790.05	Картометрический метод	1.4	-
97	447304.02	1252766.04	447313.98	1252751.13	Картометрический метод	1.4	-
98	447324.83	1252731.25	447324.83	1252731.25	Картометрический метод	1.4	-
99	447335.57	1252702.98	447335.57	1252702.98	Картометрический метод	1.4	-
100	447340.68	1252677.94	447340.68	1252677.94	Картометрический	1.4	-

Сведения о местоположении измененных (уточненных) границ объекта							
1. Система координат МСК-23 зона 1							
2. Сведения о характерных точках границ объекта							
Обозначение характерных точек границ	Существующие координаты, м		Измененные (уточненные) координаты, м		Метод определения координат характерной точки	Средняя квадратическая погрешность положения характерной точки (Mt), м	Описание обозначения точки на местности (при наличии)
	X	Y	X	Y			
					метод		
101	447341.23	1252657.46	447341.23	1252657.46	Картометрический метод	1.4	-
102	447334.03	1252598.95	447334.03	1252598.95	Картометрический метод	1.4	-
103	447326.15	1252572.56	447326.15	1252572.56	Картометрический метод	1.4	-
104	447311.55	1252539.38	447311.55	1252539.38	Картометрический метод	1.4	-
105	447293.35	1252514.76	447293.35	1252514.76	Картометрический метод	1.4	-
106	447277.81	1252493.07	447277.81	1252493.07	Картометрический метод	1.4	-
107	447256.52	1252474.81	447256.52	1252474.81	Картометрический метод	1.4	-
108	447243.11	1252467.24	447243.11	1252467.24	Картометрический метод	1.4	-
109	447221.75	1252463.89	447221.74	1252463.89	Картометрический метод	1.4	-
110	447209.46	1252463.04	447209.46	1252463.04	Картометрический метод	1.4	-
111	447205.07	1252462.38	447205.07	1252462.38	Картометрический метод	1.4	-
112	447174.83	1252466.98	447174.74	1252466.92	Картометрический метод	1.4	-
113	447159.16	1252466.89	447159.16	1252466.89	Картометрический метод	1.4	-
114	447133.49	1252465.76	447133.49	1252465.76	Картометрический метод	1.4	-
115	447116.94	1252443.87	447116.94	1252443.87	Картометрический метод	1.4	-
116	447110.63	1252419.44	447110.63	1252419.44	Картометрический метод	1.4	-
117	447123.03	1252394.78	447123.02	1252394.78	Картометрический метод	1.4	-
118	447146.57	1252383.11	447146.57	1252383.11	Картометрический метод	1.4	-
119	447170.92	1252383.76	447170.91	1252383.76	Картометрический метод	1.4	-
120	447188.01	1252367.87	447188.01	1252367.87	Картометрический метод	1.4	-
121	447184.51	1252342.83	447184.51	1252342.83	Картометрический метод	1.4	-
122	447174.75	1252339.51	447174.75	1252339.51	Картометрический метод	1.4	-
123	447172.81	1252309.58	447172.81	1252309.58	Картометрический метод	1.4	-
124	447191.35	1252290.40	447191.35	1252290.40	Картометрический метод	1.4	-
125	447210.13	1252275.64	447210.13	1252275.64	Картометрический метод	1.4	-
126	447238.85	1252257.77	447238.85	1252257.77	Картометрический метод	1.4	-
127	447257.87	1252238.61	447257.87	1252238.61	Картометрический метод	1.4	-
128	447283.15	1252207.81	447283.15	1252207.81	Картометрический метод	1.4	-
129	447302.05	1252158.43	447302.05	1252158.43	Картометрический метод	1.4	-
130	447326.26	1252116.42	447326.26	1252116.42	Картометрический метод	1.4	-
131	447348.40	1252088.18	447348.40	1252088.18	Картометрический	1.4	-

Сведения о местоположении измененных (уточненных) границ объекта							
1. Система координат МСК-23 зона 1							
2. Сведения о характерных точках границ объекта							
Обозначение характерных точек границ	Существующие координаты, м		Измененные (уточненные) координаты, м		Метод определения координат характерной точки	Средняя квадратическая погрешность положения характерной точки (Mt), м	Описание обозначения точки на местности (при наличии)
	X	Y	X	Y			
					метод		
132	447374.22	1252080.67	447374.22	1252080.67	Картометрический метод	1.4	-
133	447396.80	1252088.65	447396.80	1252088.65	Картометрический метод	1.4	-
134	447440.58	1252115.90	447440.58	1252115.90	Картометрический метод	1.4	-
135	447440.42	1252161.70	447440.42	1252161.70	Картометрический метод	1.4	-
136	447411.54	1252201.26	447411.54	1252201.26	Картометрический метод	1.4	-
137	447394.21	1252228.65	447394.21	1252228.65	Картометрический метод	1.4	-
138	447387.79	1252254.78	447387.79	1252254.78	Картометрический метод	1.4	-
139	447390.55	1252266.41	447390.55	1252266.41	Картометрический метод	1.4	-
140	447398.85	1252299.01	447398.85	1252299.01	Картометрический метод	1.4	-
141	447407.47	1252315.22	447407.46	1252315.22	Картометрический метод	1.4	-
142	447424.53	1252351.03	447424.53	1252351.03	Картометрический метод	1.4	-
143	447430.49	1252420.70	447430.49	1252420.70	Картометрический метод	1.4	-
144	447430.91	1252452.11	447430.91	1252452.11	Картометрический метод	1.4	-
145	447434.15	1252457.34	447434.15	1252457.34	Картометрический метод	1.4	-
146	447440.93	1252467.05	447440.93	1252467.05	Картометрический метод	1.4	-
147	447441.35	1252474.04	447441.35	1252474.04	Картометрический метод	1.4	-
148	447435.80	1252478.47	447435.80	1252478.47	Картометрический метод	1.4	-
149	447428.92	1252476.69	447428.92	1252476.69	Картометрический метод	1.4	-
150	447415.00	1252469.72	447415.00	1252469.72	Картометрический метод	1.4	-
151	447362.50	1252404.28	447362.49	1252404.28	Картометрический метод	1.4	-
152	447321.95	1252357.49	447321.95	1252357.49	Картометрический метод	1.4	-
153	447311.15	1252315.65	447311.14	1252315.65	Картометрический метод	1.4	-
154	447311.22	1252309.95	447311.21	1252309.95	Картометрический метод	1.4	-
155	447296.36	1252281.47	447296.36	1252281.47	Картометрический метод	1.4	-
156	447277.48	1252280.24	447277.48	1252280.24	Картометрический метод	1.4	-
157	447252.11	1252277.74	447252.11	1252277.74	Картометрический метод	1.4	-
158	447206.70	1252302.79	447206.70	1252302.79	Картометрический метод	1.4	-
159	447204.23	1252308.76	447204.23	1252308.76	Картометрический метод	1.4	-
160	447200.41	1252326.72	447200.41	1252326.72	Картометрический метод	1.4	-
161	447188.82	1252341.98	447188.82	1252341.98	Картометрический метод	1.4	-
162	447194.23	1252366.64	447194.23	1252366.64	Картометрический	1.4	-

Сведения о местоположении измененных (уточненных) границ объекта							
1. Система координат МСК-23 зона 1							
2. Сведения о характерных точках границ объекта							
Обозначение характерных точек границ	Существующие координаты, м		Измененные (уточненные) координаты, м		Метод определения координат характерной точки	Средняя квадратическая погрешность положения характерной точки (Mt), м	Описание обозначения точки на местности (при наличии)
	X	Y	X	Y			
					метод		
163	447246.49	1252378.68	447246.49	1252378.68	Картометрический метод	1.4	-
164	447255.43	1252383.39	447255.43	1252383.39	Картометрический метод	1.4	-
165	447282.04	1252390.61	447282.04	1252390.61	Картометрический метод	1.4	-
166	447284.03	1252391.63	447284.03	1252391.63	Картометрический метод	1.4	-
167	447298.06	1252394.53	447298.06	1252394.54	Картометрический метод	1.4	-
168	447300.23	1252394.04	447300.23	1252394.04	Картометрический метод	1.4	-
169	447322.24	1252411.86	447322.24	1252411.86	Картометрический метод	1.4	-
170	447347.58	1252432.56	447347.58	1252432.56	Картометрический метод	1.4	-
171	447359.64	1252443.77	447359.63	1252443.77	Картометрический метод	1.4	-
172	447364.48	1252450.37	447364.48	1252450.36	Картометрический метод	1.4	-
173	447367.73	1252471.26	447367.73	1252471.26	Картометрический метод	1.4	-
174	447368.73	1252489.68	447368.73	1252489.68	Картометрический метод	1.4	-
175	447365.01	1252529.51	447365.01	1252529.51	Картометрический метод	1.4	-
176	447365.89	1252587.77	447365.89	1252587.77	Картометрический метод	1.4	-
177	447383.54	1252623.46	447383.54	1252623.46	Картометрический метод	1.4	-
178	447400.75	1252646.77	447400.75	1252646.77	Картометрический метод	1.4	-
179	447404.66	1252647.01	447404.65	1252647.01	Картометрический метод	1.4	-
180	447423.65	1252664.53	447423.65	1252664.53	Картометрический метод	1.4	-
181	447461.97	1252679.41	447461.97	1252679.41	Картометрический метод	1.4	-
182	447474.24	1252683.85	447474.24	1252683.85	Картометрический метод	1.4	-
183	447491.15	1252686.90	447491.15	1252686.90	Картометрический метод	1.4	-
184	447521.15	1252701.17	447521.15	1252701.17	Картометрический метод	1.4	-
185	447540.32	1252712.64	447540.32	1252712.64	Картометрический метод	1.4	-
186	447551.13	1252722.98	447551.14	1252722.98	Картометрический метод	1.4	-
187	447560.90	1252732.62	447560.90	1252732.62	Картометрический метод	1.4	-
188	447571.07	1252745.84	447571.07	1252745.84	Картометрический метод	1.4	-
189	447577.05	1252753.21	447577.05	1252753.21	Картометрический метод	1.4	-
190	447581.19	1252757.51	447581.19	1252757.51	Картометрический метод	1.4	-
191	447585.20	1252760.97	447585.20	1252760.97	Картометрический метод	1.4	-
192	447668.22	1252811.45	447668.22	1252811.45	Картометрический метод	1.4	-
193	447702.68	1252823.80	447702.68	1252823.80	Картометрический	1.4	-

Сведения о местоположении измененных (уточненных) границ объекта							
1. Система координат МСК-23 зона 1							
2. Сведения о характерных точках границ объекта							
Обозначение характерных точек границ	Существующие координаты, м		Измененные (уточненные) координаты, м		Метод определения координат характерной точки	Средняя квадратическая погрешность положения характерной точки (Mt), м	Описание обозначения точки на местности (при наличии)
	X	Y	X	Y			
					метод		
194	447744.50	1252830.97	447744.50	1252830.97	Картометрический метод	1.4	-
195	447772.06	1252827.62	447772.06	1252827.62	Картометрический метод	1.4	-
196	447815.29	1252807.12	447815.29	1252807.12	Картометрический метод	1.4	-
197	447845.83	1252794.62	447845.83	1252794.62	Картометрический метод	1.4	-
198	447870.11	1252784.69	447870.10	1252784.69	Картометрический метод	1.4	-
199	447901.13	1252761.87	447901.13	1252761.87	Картометрический метод	1.4	-
200	447911.85	1252751.81	447911.86	1252751.81	Картометрический метод	1.4	-
201	447926.25	1252738.30	447926.25	1252738.30	Картометрический метод	1.4	-
202	447937.36	1252729.07	447937.36	1252729.07	Картометрический метод	1.4	-
203	447946.07	1252723.29	447946.07	1252723.29	Картометрический метод	1.4	-
204	447955.95	1252718.87	447955.95	1252718.87	Картометрический метод	1.4	-
205	447971.43	1252713.93	447971.42	1252713.93	Картометрический метод	1.4	-
206	447994.17	1252710.48	447994.17	1252710.48	Картометрический метод	1.4	-
207	448007.41	1252710.57	448007.42	1252710.57	Картометрический метод	1.4	-
208	448017.70	1252712.97	448017.70	1252712.96	Картометрический метод	1.4	-
209	448027.13	1252716.98	448027.13	1252716.98	Картометрический метод	1.4	-
210	448034.21	1252720.62	448034.21	1252720.62	Картометрический метод	1.4	-
211	448036.68	1252724.51	448036.68	1252724.52	Картометрический метод	1.4	-
212	448049.23	1252732.10	448049.23	1252732.10	Картометрический метод	1.4	-
213	448063.66	1252743.29	448063.65	1252743.29	Картометрический метод	1.4	-
214	448066.71	1252745.13	448066.71	1252745.13	Картометрический метод	1.4	-
215	448075.03	1252747.60	448075.03	1252747.60	Картометрический метод	1.4	-
216	448085.56	1252752.07	448085.56	1252752.07	Картометрический метод	1.4	-
217	448094.21	1252760.60	448094.21	1252760.60	Картометрический метод	1.4	-
218	448096.35	1252762.68	448096.35	1252762.68	Картометрический метод	1.4	-
219	448098.10	1252766.32	448098.10	1252766.32	Картометрический метод	1.4	-
220	448099.14	1252771.00	448099.14	1252771.00	Картометрический метод	1.4	-
221	448098.76	1252780.23	448098.76	1252780.23	Картометрический метод	1.4	-
222	448088.16	1252816.43	448088.16	1252816.43	Картометрический метод	1.4	-
223	448089.46	1252820.92	448089.46	1252820.92	Картометрический метод	1.4	-
224	448089.14	1252825.20	448089.14	1252825.20	Картометрический	1.4	-

Сведения о местоположении измененных (уточненных) границ объекта							
1. Система координат МСК-23 зона 1							
2. Сведения о характерных точках границ объекта							
Обозначение характерных точек границ	Существующие координаты, м		Измененные (уточненные) координаты, м		Метод определения координат характерной точки	Средняя квадратическая погрешность положения характерной точки (Mt), м	Описание обозначения точки на местности (при наличии)
	X	Y	X	Y			
					метод		
225	448086.67	1252828.78	448086.67	1252828.78	Картометрический метод	1.4	-
226	448081.46	1252833.14	448081.46	1252833.14	Картометрический метод	1.4	-
227	448077.96	1252834.77	448077.96	1252834.77	Картометрический метод	1.4	-
228	448072.17	1252835.15	448072.17	1252835.15	Картометрический метод	1.4	-
229	448068.60	1252837.49	448068.60	1252837.49	Картометрический метод	1.4	-
230	448068.53	1252839.64	448068.53	1252839.64	Картометрический метод	1.4	-
231	448067.75	1252841.00	448067.75	1252841.00	Картометрический метод	1.4	-
232	448066.91	1252842.83	448066.91	1252842.83	Картометрический метод	1.4	-
233	448067.88	1252843.99	448067.88	1252843.99	Картометрический метод	1.4	-
234	448069.38	1252843.93	448069.38	1252843.93	Картометрический метод	1.4	-
235	448070.29	1252844.84	448070.29	1252844.84	Картометрический метод	1.4	-
236	448072.95	1252844.64	448072.95	1252844.64	Картометрический метод	1.4	-
237	448076.07	1252844.38	448076.07	1252844.38	Картометрический метод	1.4	-
238	448077.31	1252843.40	448077.31	1252843.40	Картометрический метод	1.4	-
239	448079.84	1252844.12	448079.84	1252844.12	Картометрический метод	1.4	-
240	448080.43	1252844.84	448080.43	1252844.84	Картометрический метод	1.4	-
241	448079.52	1252847.05	448079.52	1252847.05	Картометрический метод	1.4	-
242	448071.13	1252872.79	448071.13	1252872.79	Картометрический метод	1.4	-
243	448069.51	1252872.40	448069.51	1252872.40	Картометрический метод	1.4	-
244	448068.73	1252875.06	448068.73	1252875.06	Картометрический метод	1.4	-
245	448069.77	1252875.66	448069.77	1252875.66	Картометрический метод	1.4	-
246	448063.92	1252892.94	448063.92	1252892.94	Картометрический метод	1.4	-
247	448075.68	1252919.25	448075.68	1252919.25	Картометрический метод	1.4	-
248	448069.38	1252924.27	448069.38	1252924.27	Картометрический метод	1.4	-
249	448063.07	1252909.90	448063.06	1252909.90	Картометрический метод	1.4	-
250	448057.36	1252912.23	448057.35	1252912.23	Картометрический метод	1.4	-
251	448063.72	1252929.27	448063.71	1252929.27	Картометрический метод	1.4	-
252	448054.43	1252936.96	448054.43	1252936.95	Картометрический метод	1.4	-
253	448057.62	1252941.04	448057.61	1252941.04	Картометрический метод	1.4	-
254	448053.12	1252945.00	448053.13	1252945.00	Картометрический метод	1.4	-
255	448049.67	1252940.98	448049.68	1252940.97	Картометрический	1.4	-

Сведения о местоположении измененных (уточненных) границ объекта							
1. Система координат МСК-23 зона 1							
2. Сведения о характерных точках границ объекта							
Обозначение характерных точек границ	Существующие координаты, м		Измененные (уточненные) координаты, м		Метод определения координат характерной точки	Средняя квадратическая погрешность положения характерной точки (Mt), м	Описание обозначения точки на местности (при наличии)
	X	Y	X	Y			
					метод		
256	448042.60	1252945.85	448042.60	1252945.85	Картометрический метод	1.4	-
257	448042.01	1252945.07	448042.01	1252945.07	Картометрический метод	1.4	-
258	448029.92	1252931.22	448029.92	1252931.22	Картометрический метод	1.4	-
259	448026.35	1252934.08	448026.35	1252934.08	Картометрический метод	1.4	-
260	448025.05	1252955.79	448025.05	1252955.79	Картометрический метод	1.4	-
261	448040.06	1252982.77	448040.06	1252982.77	Картометрический метод	1.4	-
262	448043.89	1252987.32	448043.89	1252987.32	Картометрический метод	1.4	-
263	448041.17	1252990.83	448041.17	1252990.83	Картометрический метод	1.4	-
264	448045.46	1252999.07	448045.46	1252999.07	Картометрический метод	1.4	-
265	448057.75	1253011.63	448057.74	1253011.63	Картометрический метод	1.4	-
266	448068.53	1253027.11	448068.53	1253027.11	Картометрический метод	1.4	-
267	448084.20	1253039.90	448084.20	1253039.90	Картометрический метод	1.4	-
268	448092.97	1253044.26	448092.97	1253044.26	Картометрический метод	1.4	-
269	448098.62	1253045.04	448098.62	1253045.04	Картометрический метод	1.4	-
270	448120.53	1253042.83	448120.53	1253042.83	Картометрический метод	1.4	-
271	448128.27	1253030.41	448128.27	1253030.41	Картометрический метод	1.4	-
272	448148.61	1252996.22	448148.61	1252996.22	Картометрический метод	1.4	-
273	448155.76	1252972.70	448155.75	1252972.70	Картометрический метод	1.4	-
274	448159.79	1252963.72	448159.79	1252963.72	Картометрический метод	1.4	-
275	448166.55	1252950.98	448166.55	1252950.98	Картометрический метод	1.4	-
276	448168.18	1252946.36	448168.18	1252946.36	Картометрический метод	1.4	-
277	448167.59	1252940.52	448167.59	1252940.52	Картометрический метод	1.4	-
278	448166.88	1252935.06	448166.88	1252935.06	Картометрический метод	1.4	-
279	448145.75	1252904.13	448145.75	1252904.13	Картометрический метод	1.4	-
280	448133.86	1252902.23	448133.86	1252902.23	Картометрический метод	1.4	-
281	448131.45	1252901.78	448131.45	1252901.78	Картометрический метод	1.4	-
282	448129.37	1252900.93	448129.37	1252900.93	Картометрический метод	1.4	-
283	448127.10	1252899.05	448127.10	1252899.05	Картометрический метод	1.4	-
284	448123.20	1252895.15	448123.20	1252895.15	Картометрический метод	1.4	-
285	448120.14	1252889.95	448120.14	1252889.95	Картометрический метод	1.4	-
286	448119.30	1252882.99	448119.30	1252882.99	Картометрический	1.4	-

Сведения о местоположении измененных (уточненных) границ объекта							
1. Система координат МСК-23 зона 1							
2. Сведения о характерных точках границ объекта							
Обозначение характерных точек границ	Существующие координаты, м		Измененные (уточненные) координаты, м		Метод определения координат характерной точки	Средняя квадратическая погрешность положения характерной точки (Mt), м	Описание обозначения точки на местности (при наличии)
	X	Y	X	Y			
					метод		
287	448116.96	1252876.89	448116.96	1252876.89	Картометрический метод	1.4	-
288	448117.28	1252867.78	448117.28	1252867.78	Картометрический метод	1.4	-
289	448149.57	1252799.34	448149.57	1252799.34	Картометрический метод	1.4	-
290	448153.23	1252791.67	448153.22	1252791.67	Картометрический метод	1.4	-
291	448156.68	1252782.56	448156.67	1252782.56	Картометрический метод	1.4	-
292	448161.74	1252772.62	448161.74	1252772.62	Картометрический метод	1.4	-
293	448166.68	1252767.23	448166.68	1252767.23	Картометрический метод	1.4	-
294	448173.44	1252761.45	448173.44	1252761.45	Картометрический метод	1.4	-
295	448188.07	1252755.27	448188.07	1252755.27	Картометрический метод	1.4	-
296	448196.94	1252754.65	448196.93	1252754.65	Картометрический метод	1.4	-
297	448195.36	1252792.80	448195.37	1252792.80	Картометрический метод	1.4	-
298	-	-	448195.30	1252794.20	Картометрический метод	1.4	-
299	-	-	448172.84	1252793.94	Картометрический метод	1.4	-
300	-	-	448171.03	1252794.31	Картометрический метод	1.4	-
301	-	-	448169.28	1252794.90	Картометрический метод	1.4	-
302	-	-	448167.61	1252795.68	Картометрический метод	1.4	-
303	-	-	448166.05	1252796.65	Картометрический метод	1.4	-
304	-	-	448164.61	1252797.80	Картометрический метод	1.4	-
305	-	-	448163.31	1252799.11	Картометрический метод	1.4	-
306	-	-	448148.60	1252825.85	Картометрический метод	1.4	-
307	-	-	448137.91	1252856.52	Картометрический метод	1.4	-
308	-	-	448137.11	1252860.71	Картометрический метод	1.4	-
309	-	-	448137.07	1252866.18	Картометрический метод	1.4	-
310	-	-	448137.93	1252870.99	Картометрический метод	1.4	-
311	-	-	448139.23	1252873.79	Картометрический метод	1.4	-
312	-	-	448142.08	1252878.00	Картометрический метод	1.4	-
313	-	-	448146.55	1252881.82	Картометрический метод	1.4	-
314	-	-	448166.22	1252894.27	Картометрический метод	1.4	-
315	-	-	448174.74	1252900.35	Картометрический метод	1.4	-
316	-	-	448177.94	1252903.92	Картометрический метод	1.4	-
317	-	-	448180.08	1252908.13	Картометрический	1.4	-

Сведения о местоположении измененных (уточненных) границ объекта							
1. Система координат МСК-23 зона 1							
2. Сведения о характерных точках границ объекта							
Обозначение характерных точек границ	Существующие координаты, м		Измененные (уточненные) координаты, м		Метод определения координат характерной точки	Средняя квадратическая погрешность положения характерной точки (Mt), м	Описание обозначения точки на местности (при наличии)
	X	Y	X	Y			
					метод		
318	-	-	448180.98	1252910.99	Картометрический метод	1.4	-
319	-	-	448181.47	1252913.73	Картометрический метод	1.4	-
320	-	-	448181.62	1252919.33	Картометрический метод	1.4	-
321	-	-	448181.07	1252929.53	Картометрический метод	1.4	-
322	-	-	448179.90	1252938.83	Картометрический метод	1.4	-
323	-	-	448178.50	1252945.33	Картометрический метод	1.4	-
324	-	-	448175.16	1252955.54	Картометрический метод	1.4	-
325	-	-	448168.78	1252969.69	Картометрический метод	1.4	-
326	-	-	448150.34	1253009.13	Картометрический метод	1.4	-
327	-	-	448143.08	1253023.18	Картометрический метод	1.4	-
328	-	-	448136.36	1253035.15	Картометрический метод	1.4	-
329	-	-	448129.56	1253045.19	Картометрический метод	1.4	-
330	-	-	448123.92	1253050.98	Картометрический метод	1.4	-
331	-	-	448117.36	1253055.54	Картометрический метод	1.4	-
332	-	-	448109.86	1253059.02	Картометрический метод	1.4	-
333	-	-	448105.57	1253059.97	Картометрический метод	1.4	-
334	-	-	448095.39	1253057.28	Картометрический метод	1.4	-
335	-	-	448089.46	1253054.96	Картометрический метод	1.4	-
336	-	-	448079.86	1253049.46	Картометрический метод	1.4	-
337	-	-	448071.44	1253042.26	Картометрический метод	1.4	-
338	-	-	448058.27	1253026.66	Картометрический метод	1.4	-
339	-	-	448045.10	1253008.17	Картометрический метод	1.4	-
340	-	-	448039.12	1252996.99	Картометрический метод	1.4	-
341	-	-	448028.72	1252976.40	Картометрический метод	1.4	-
342	-	-	447988.30	1252896.94	Картометрический метод	1.4	-
343	-	-	447975.94	1252871.08	Картометрический метод	1.4	-
344	-	-	447973.36	1252865.16	Картометрический метод	1.4	-
345	-	-	447967.07	1252867.26	Картометрический метод	1.4	-
346	-	-	447955.82	1252865.75	Картометрический метод	1.4	-
347	-	-	447946.96	1252862.40	Картометрический метод	1.4	-
348	-	-	447937.73	1252856.15	Картометрический	1.4	-

Сведения о местоположении измененных (уточненных) границ объекта							
1. Система координат МСК-23 зона 1							
2. Сведения о характерных точках границ объекта							
Обозначение характерных точек границ	Существующие координаты, м		Измененные (уточненные) координаты, м		Метод определения координат характерной точки	Средняя квадратическая погрешность положения характерной точки (Mt), м	Описание обозначения точки на местности (при наличии)
	X	Y	X	Y			
					метод		
349	-	-	447933.35	1252853.92	Картометрический метод	1.4	-
350	-	-	447930.83	1252852.63	Картометрический метод	1.4	-
351	-	-	447923.90	1252851.24	Картометрический метод	1.4	-
352	-	-	447917.86	1252850.94	Картометрический метод	1.4	-
353	-	-	447908.03	1252853.14	Картометрический метод	1.4	-
354	-	-	447899.49	1252858.34	Картометрический метод	1.4	-
355	-	-	447894.44	1252863.30	Картометрический метод	1.4	-
356	-	-	447855.68	1252892.18	Картометрический метод	1.4	-
357	-	-	447853.08	1252894.12	Картометрический метод	1.4	-
358	-	-	447845.22	1252910.05	Картометрический метод	1.4	-
359	-	-	447835.82	1252929.12	Картометрический метод	1.4	-
360	-	-	447836.68	1252978.78	Картометрический метод	1.4	-
361	-	-	447843.06	1252981.35	Картометрический метод	1.4	-
1	448292.60	1252792.61	447872.51	1252993.23	Картометрический метод	1.4	-
3. Сведения о характерных точках части (частей) границы объекта							
Обозначение характерных точек части границы	Существующие координаты, м		Измененные (уточненные) координаты, м		Метод определения координат характерной точки	Средняя квадратическая погрешность положения характерной точки (Mt), м	Описание обозначения точки на местности (при наличии)
	X	Y	X	Y			
1	2	3	4	5	6	7	8
-	-	-	-	-	-	-	-

План границ объекта

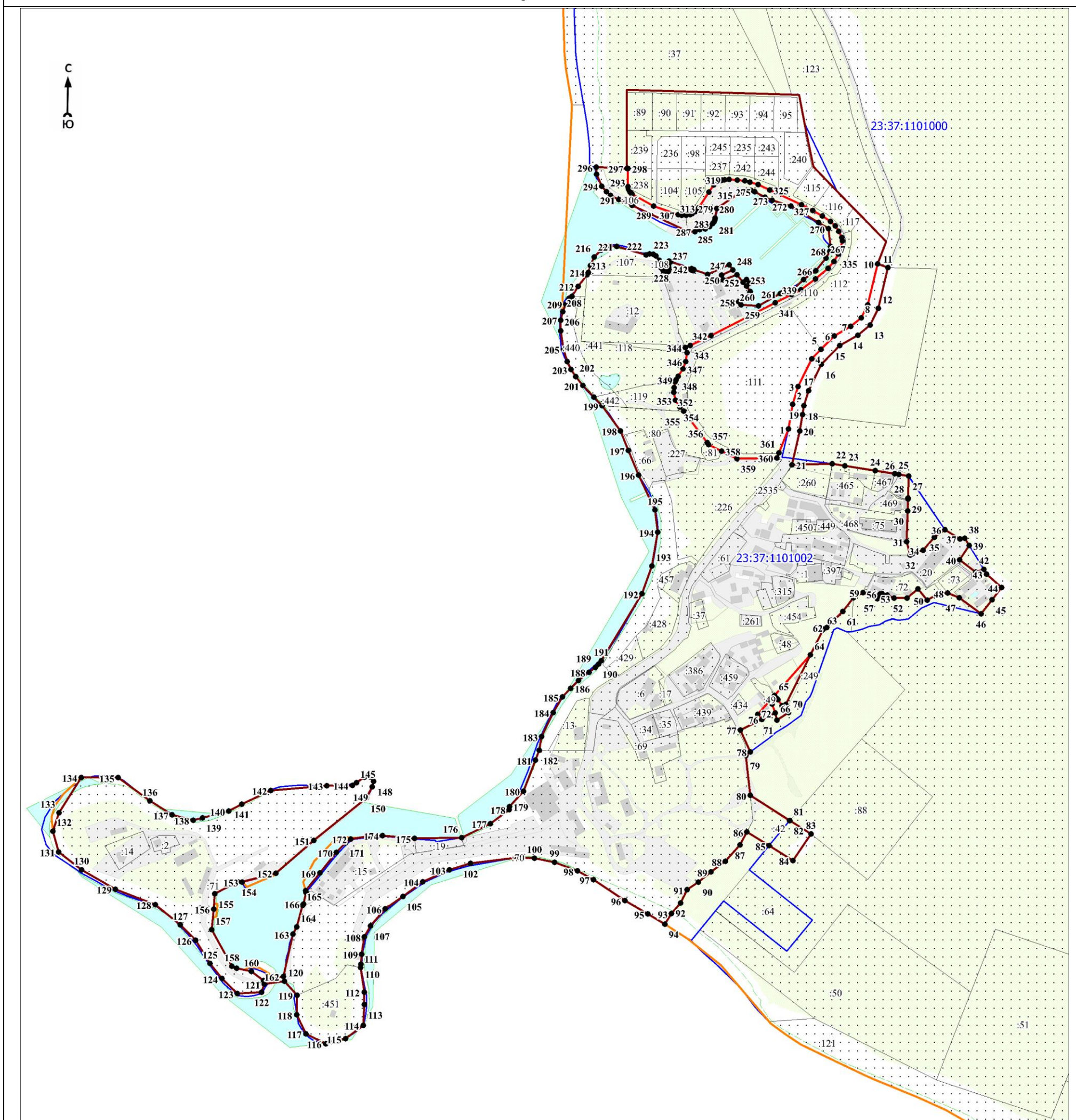

Масштаб 1:5000

Используемые условные знаки и обозначения:

●-1	- характерная точка границы объекта
—	- уточняемая (изменяемая) часть границы объекта
—	- существующая часть границы объекта, сведения о которой содержатся в Едином государственном реестре недвижимости
—	- граница кадастрового квартала
—	- граница населенного пункта
—	- граница муниципального образования
—	- существующие границы земельного участка, имеющиеся в Едином государственном реестре недвижимости, сведения о которых достаточны для определения их местоположения
:20	- обозначение земельного участка, сведения о котором содержатся в Едином государственном реестре недвижимости

23:37:0000000 - номер кадастрового квартала
1 - область и номер выносного листа

Кадастровый инженер

Подпись: Анатолий Парфенов Д. А.

Дата 14 июля 2021 г.

Место для оттиска печати (при наличии) лица, составившего описание местоположения границ объекта

ОПИСАНИЕ МЕСТОПОЛОЖЕНИЯ ГРАНИЦ

Граница населенного пункта – село Бужор Анапского сельского округа муниципального образования город-курорт

Анапа Краснодарского края (изменение местоположения)

(наименование объекта, местоположение границ которого описано (далее - объект)

Раздел 1

Сведения об объекте		
№ п/п	Характеристики объекта	Описание характеристик
1	2	3
1	Местоположение объекта	Краснодарский край, муниципальное образование город - курорт Анапа, Анапского сельского округа муниципального образования, село Бужор
2	Площадь объекта \pm величина погрешности определения площади ($P \pm \Delta P$), м ²	1095891 \pm 5496
3	Иные характеристики объекта	-

Раздел 2

Сведения о местоположении границ объекта					
1. Система координат МСК-23 зона 1					
2. Сведения о характерных точках границ объекта					
Обозначение характерных точек границ	Координаты, м		Метод определения координат характерной точки	Средняя квадратическая погрешность положения характерной точки (Mt), м	Описание обозначения точки на местности (при наличии)
	X	Y			
1	2	3	4	5	6
-	-	-	-	-	-
3. Сведения о характерных точках части (частей) границы объекта					
Обозначение характерных точек части границы	Координаты, м		Метод определения координат характерной точки	Средняя квадратическая погрешность положения характерной точки (Mt), м	Описание обозначения точки на местности (при наличии)
	X	Y			
1	2	3	4	5	6
-	-	-	-	-	-

Раздел 3

Сведения о местоположении измененных (уточненных) границ объекта							
1. Система координат МСК-23 зона 1							
2. Сведения о характерных точках границ объекта							
Обозначение характерных точек границ	Существующие координаты, м		Измененные (уточненные) координаты, м		Метод определения координат характерной точки	Средняя квадратическая погрешность положения характерной точки (Mt), м	Описание обозначения точки на местности (при наличии)
	X	Y	X	Y			
1	2	3	4	5	6	7	8
1	458487.21	1254249.96	458487.21	1254249.96	Картометрический метод	1.5	-
2	-	-	458486.42	1254257.45	Картометрический метод	1.5	-
3	458482.68	1254292.42	458482.68	1254292.42	Картометрический метод	1.5	-
4	-	-	458510.36	1254302.89	Картометрический метод	1.5	-
5	458531.32	1254310.82	458531.32	1254310.82	Картометрический метод	1.5	-
6	458560.72	1254338.90	458560.72	1254338.90	Картометрический метод	1.5	-
7	458566.18	1254381.82	458566.18	1254381.82	Картометрический метод	1.5	-

Сведения о местоположении измененных (уточненных) границ объекта							
1. Система координат МСК-23 зона 1							
2. Сведения о характерных точках границ объекта							
Обозначение характерных точек границ	Существующие координаты, м		Измененные (уточненные) координаты, м		Метод определения координат характерной точки	Средняя квадратическая погрешность положения характерной точки (Mt), м	Описание обозначения точки на местности (при наличии)
	X	Y	X	Y			
8	458553.48	1254417.26	458553.48	1254417.26	Картометрический метод	1.5	-
9	458518.06	1254460.73	458518.06	1254460.74	Картометрический метод	1.5	-
10	458488.47	1254648.80	458488.47	1254648.80	Картометрический метод	1.5	-
11	458654.41	1254654.84	458654.41	1254654.84	Картометрический метод	1.5	-
12	458654.55	1254660.26	458654.55	1254660.26	Картометрический метод	1.5	-
13	458655.10	1254742.47	458655.10	1254742.47	Картометрический метод	1.5	-
14	458674.81	1254811.63	458674.81	1254811.63	Картометрический метод	1.5	-
15	458513.06	1254805.68	458513.06	1254805.68	Картометрический метод	1.5	-
16	458477.54	1254803.13	458477.54	1254803.13	Картометрический метод	1.5	-
17	458477.48	1254810.82	458477.48	1254810.82	Картометрический метод	1.5	-
18	458577.58	1254816.08	458577.58	1254816.08	Картометрический метод	1.5	-
19	458577.10	1254817.53	458577.10	1254817.53	Картометрический метод	1.5	-
20	458576.44	1254819.52	458576.44	1254819.52	Картометрический метод	1.5	-
21	458575.94	1254820.99	458575.94	1254820.99	Картометрический метод	1.5	-
22	458571.54	1254834.33	458571.54	1254834.33	Картометрический метод	1.5	-
23	458644.54	1254859.32	458644.54	1254859.32	Картометрический метод	1.5	-
24	458610.90	1254947.93	458610.90	1254947.93	Картометрический метод	1.5	-
25	458527.72	1255222.04	458527.72	1255222.04	Картометрический метод	1.5	-
26	458520.88	1255244.56	458520.88	1255244.56	Картометрический метод	1.5	-
27	458486.18	1255237.42	458486.18	1255237.42	Картометрический метод	1.5	-
28	458417.04	1255223.07	458417.04	1255223.07	Картометрический метод	1.5	-
29	458397.41	1255306.76	458397.41	1255306.76	Картометрический метод	1.5	-
30	458383.11	1255386.92	458383.11	1255386.92	Картометрический метод	1.5	-
31	-	-	458386.20	1255387.56	Картометрический метод	1.5	-
32	458407.60	1255392.01	458407.60	1255392.01	Картометрический метод	1.5	-
33	458472.00	1255405.64	458472.00	1255405.64	Картометрический метод	1.5	-
34	458463.58	1255445.50	458463.58	1255445.50	Картометрический метод	1.5	-
35	458450.56	1255489.48	458450.56	1255489.48	Картометрический метод	1.5	-
36	458437.38	1255531.04	458437.38	1255531.04	Картометрический метод	1.5	-
37	458436.48	1255533.90	458436.48	1255533.90	Картометрический метод	1.5	-
38	458784.96	1255608.34	458784.96	1255608.34	Картометрический метод	1.5	-

Сведения о местоположении измененных (уточненных) границ объекта							
1. Система координат МСК-23 зона 1							
2. Сведения о характерных точках границ объекта							
Обозначение характерных точек границ	Существующие координаты, м		Измененные (уточненные) координаты, м		Метод определения координат характерной точки	Средняя квадратическая погрешность положения характерной точки (Mt), м	Описание обозначения точки на местности (при наличии)
	X	Y	X	Y			
39	458791.10	1255611.96	458791.10	1255611.96	Картометрический метод	1.5	-
40	458791.54	1255608.74	458791.54	1255608.74	Картометрический метод	1.5	-
41	458796.22	1255610.38	458796.22	1255610.38	Картометрический метод	1.5	-
42	458931.24	1255652.40	458931.24	1255652.40	Картометрический метод	1.5	-
43	-	-	458802.60	1256091.14	Картометрический метод	1.5	-
44	-	-	458791.88	1256127.70	Картометрический метод	1.5	-
45	-	-	458788.50	1256139.22	Картометрический метод	1.5	-
46	-	-	458778.63	1256172.87	Картометрический метод	1.5	-
47	-	-	458768.76	1256206.54	Картометрический метод	1.5	-
48	-	-	458764.53	1256220.94	Картометрический метод	1.5	-
49	-	-	458754.68	1256254.55	Картометрический метод	1.5	-
50	-	-	458744.54	1256289.12	Картометрический метод	1.5	-
51	-	-	458740.32	1256303.52	Картометрический метод	1.5	-
52	-	-	458731.59	1256333.29	Картометрический метод	1.5	-
53	-	-	458722.86	1256363.06	Картометрический метод	1.5	-
54	-	-	458718.64	1256377.46	Картометрический метод	1.5	-
55	-	-	458709.63	1256408.19	Картометрический метод	1.5	-
56	-	-	458700.62	1256438.91	Картометрический метод	1.5	-
57	-	-	458696.39	1256453.32	Картометрический метод	1.5	-
58	-	-	458688.23	1256481.16	Картометрический метод	1.5	-
59	-	-	458678.70	1256513.65	Картометрический метод	1.5	-
60	458675.62	1256524.18	458675.62	1256524.18	Картометрический метод	1.5	-
61	458584.79	1256493.69	458584.80	1256493.70	Картометрический метод	1.5	-
62	458576.00	1256490.76	458576.00	1256490.76	Картометрический метод	1.5	-
63	458569.10	1256489.03	458569.10	1256489.03	Картометрический метод	1.5	-
64	458577.91	1256450.42	458577.91	1256450.42	Картометрический метод	1.5	-
65	458586.63	1256412.22	458586.62	1256412.22	Картометрический метод	1.5	-
66	458586.26	1256410.80	458586.25	1256410.80	Картометрический метод	1.5	-
67	458604.78	1256331.50	458604.78	1256331.50	Картометрический метод	1.5	-
68	458621.88	1256253.62	458621.88	1256253.63	Картометрический метод	1.5	-
69	458524.71	1256225.14	458524.71	1256225.14	Картометрический метод	1.5	-

Сведения о местоположении измененных (уточненных) границ объекта							
1. Система координат МСК-23 зона 1							
2. Сведения о характерных точках границ объекта							
Обозначение характерных точек границ	Существующие координаты, м		Измененные (уточненные) координаты, м		Метод определения координат характерной точки	Средняя квадратическая погрешность положения характерной точки (Mt), м	Описание обозначения точки на местности (при наличии)
	X	Y	X	Y			
70	458543.21	1256158.08	458543.20	1256158.08	Картометрический метод	1.5	-
71	458558.39	1256097.23	458558.39	1256097.23	Картометрический метод	1.5	-
72	458572.49	1256046.09	458572.49	1256046.09	Картометрический метод	1.5	-
73	458578.49	1256008.21	458578.49	1256008.21	Картометрический метод	1.5	-
74	458588.02	1255968.97	458588.01	1255968.97	Картометрический метод	1.5	-
75	458590.30	1255959.99	458589.49	1255963.15	Картометрический метод	1.5	-
76	-	-	458590.29	1255959.99	Картометрический метод	1.5	-
77	458607.52	1255944.18	458607.52	1255944.18	Картометрический метод	1.5	-
78	458617.33	1255948.82	458617.33	1255948.82	Картометрический метод	1.5	-
79	458633.41	1255931.09	458633.41	1255931.10	Картометрический метод	1.5	-
80	-	-	458636.09	1255924.77	Картометрический метод	1.5	-
81	458640.22	1255915.03	458640.22	1255915.03	Картометрический метод	1.5	-
82	458639.68	1255892.40	458639.68	1255892.41	Картометрический метод	1.5	-
83	458641.38	1255880.56	458641.37	1255880.56	Картометрический метод	1.5	-
84	458648.18	1255882.82	458648.18	1255882.82	Картометрический метод	1.5	-
85	458653.91	1255861.99	458653.91	1255861.99	Картометрический метод	1.5	-
86	458662.21	1255854.09	458662.21	1255854.09	Картометрический метод	1.5	-
87	458661.94	1255830.43	458661.94	1255830.43	Картометрический метод	1.5	-
88	458669.20	1255796.89	458669.20	1255796.89	Картометрический метод	1.5	-
89	458662.74	1255780.94	458662.74	1255780.94	Картометрический метод	1.5	-
90	458603.66	1255767.66	458603.66	1255767.66	Картометрический метод	1.5	-
91	458596.55	1255765.78	458596.55	1255765.78	Картометрический метод	1.5	-
92	458561.40	1255757.51	458561.40	1255757.51	Картометрический метод	1.5	-
93	458528.55	1255751.11	458528.55	1255751.11	Картометрический метод	1.5	-
94	458465.02	1255731.37	458465.02	1255731.37	Картометрический метод	1.5	-
95	458352.15	1255702.26	458352.14	1255702.26	Картометрический метод	1.5	-
96	458330.45	1255649.40	458330.45	1255649.40	Картометрический метод	1.5	-
97	458205.40	1255664.04	458205.40	1255664.04	Картометрический метод	1.5	-
98	458203.53	1255664.26	458203.53	1255664.26	Картометрический метод	1.5	-
99	458197.27	1255665.05	458197.27	1255665.05	Картометрический метод	1.5	-
100	458179.70	1255667.26	458179.70	1255667.26	Картометрический метод	1.5	-

Сведения о местоположении измененных (уточненных) границ объекта							
1. Система координат МСК-23 зона 1							
2. Сведения о характерных точках границ объекта							
Обозначение характерных точек границ	Существующие координаты, м		Измененные (уточненные) координаты, м		Метод определения координат характерной точки	Средняя квадратическая погрешность положения характерной точки (Mt), м	Описание обозначения точки на местности (при наличии)
	X	Y	X	Y			
101	458158.03	1255662.07	458158.03	1255662.07	Картометрический метод	1.5	-
102	458110.48	1255661.12	458110.48	1255661.12	Картометрический метод	1.5	-
103	458097.26	1255666.16	458097.26	1255666.16	Картометрический метод	1.5	-
104	458088.97	1255672.38	458088.97	1255672.38	Картометрический метод	1.5	-
105	458084.18	1255675.98	458084.18	1255675.98	Картометрический метод	1.5	-
106	458069.61	1255688.92	458069.61	1255688.92	Картометрический метод	1.5	-
107	458023.02	1255701.18	458023.02	1255701.18	Картометрический метод	1.5	-
108	458006.79	1255702.81	458006.79	1255702.81	Картометрический метод	1.5	-
109	457992.62	1255708.67	457992.62	1255708.67	Картометрический метод	1.5	-
110	457973.54	1255720.40	457973.54	1255720.40	Картометрический метод	1.5	-
111	457959.51	1255731.44	457959.51	1255731.44	Картометрический метод	1.5	-
112	457950.79	1255742.87	457950.79	1255742.87	Картометрический метод	1.5	-
113	457947.80	1255780.48	457947.80	1255780.48	Картометрический метод	1.5	-
114	457833.80	1255854.77	457833.80	1255854.77	Картометрический метод	1.5	-
115	457823.26	1255861.64	457823.26	1255861.64	Картометрический метод	1.5	-
116	457747.06	1255890.94	457747.05	1255890.94	Картометрический метод	1.5	-
117	457724.64	1255876.17	457724.64	1255876.17	Картометрический метод	1.5	-
118	457678.46	1255864.15	457678.46	1255864.15	Картометрический метод	1.5	-
119	457658.50	1255859.71	457658.49	1255859.71	Картометрический метод	1.5	-
120	457625.70	1255852.42	457625.70	1255852.42	Картометрический метод	1.5	-
121	457603.90	1255846.85	457603.89	1255846.85	Картометрический метод	1.5	-
122	457603.90	1255819.89	457603.89	1255819.89	Картометрический метод	1.5	-
123	457620.57	1255769.41	457620.57	1255769.41	Картометрический метод	1.5	-
124	457630.23	1255726.37	457630.23	1255726.37	Картометрический метод	1.5	-
125	457647.05	1255668.03	457647.05	1255668.03	Картометрический метод	1.5	-
126	457659.83	1255632.81	457659.83	1255632.81	Картометрический метод	1.5	-
127	457670.36	1255524.82	457670.36	1255524.82	Картометрический метод	1.5	-
128	457721.36	1255516.73	457721.36	1255516.73	Картометрический метод	1.5	-
129	457770.59	1255508.52	457770.59	1255508.52	Картометрический метод	1.5	-
130	457829.28	1255501.58	457829.28	1255501.58	Картометрический метод	1.5	-
131	457940.80	1255475.73	457940.80	1255475.73	Картометрический метод	1.5	-

Сведения о местоположении измененных (уточненных) границ объекта							
1. Система координат МСК-23 зона 1							
2. Сведения о характерных точках границ объекта							
Обозначение характерных точек границ	Существующие координаты, м		Измененные (уточненные) координаты, м		Метод определения координат характерной точки	Средняя квадратическая погрешность положения характерной точки (Mt), м	Описание обозначения точки на местности (при наличии)
	X	Y	X	Y			
132	458003.13	1255449.30	458003.13	1255449.30	Картометрический метод	1.5	-
133	458068.78	1255392.59	458068.78	1255392.59	Картометрический метод	1.5	-
134	458103.97	1255382.31	458103.97	1255382.31	Картометрический метод	1.5	-
135	458108.70	1255347.76	458102.75	1255391.29	Картометрический метод	1.5	-
136	457895.24	1255323.02	458130.25	1255389.53	Картометрический метод	1.5	-
137	457924.70	1255003.56	458135.93	1255399.56	Картометрический метод	1.5	-
138	457852.49	1254995.20	458155.79	1255404.55	Картометрический метод	1.5	-
139	457860.10	1254955.20	458201.41	1255416.00	Картометрический метод	1.5	-
140	457869.52	1254906.55	458210.26	1255370.22	Картометрический метод	1.5	-
141	-	-	458177.85	1255363.88	Картометрический метод	1.5	-
142	-	-	458189.70	1255278.29	Картометрический метод	1.5	-
143	-	-	458200.23	1255275.26	Картометрический метод	1.5	-
144	-	-	458226.11	1255278.02	Картометрический метод	1.5	-
145	-	-	458236.35	1255218.22	Картометрический метод	1.5	-
146	-	-	458183.04	1255211.69	Картометрический метод	1.5	-
147	-	-	458192.80	1255148.04	Картометрический метод	1.5	-
148	-	-	458202.76	1255149.54	Картометрический метод	1.5	-
149	-	-	458208.89	1255078.82	Картометрический метод	1.5	-
150	-	-	458210.25	1255066.22	Картометрический метод	1.5	-
151	-	-	458211.60	1255053.63	Картометрический метод	1.5	-
152	-	-	458186.21	1255050.77	Картометрический метод	1.5	-
153	-	-	458188.89	1255009.98	Картометрический метод	1.5	-
154	-	-	458191.73	1254955.68	Картометрический метод	1.5	-
155	-	-	458208.07	1254956.69	Картометрический метод	1.5	-
156	-	-	458278.45	1254958.51	Картометрический метод	1.5	-
157	-	-	458299.68	1254786.68	Картометрический метод	1.5	-
158	-	-	458281.42	1254785.57	Картометрический метод	1.5	-
159	-	-	458279.01	1254830.97	Картометрический метод	1.5	-
160	-	-	458261.70	1254831.24	Картометрический метод	1.5	-
161	-	-	458261.07	1254842.26	Картометрический метод	1.5	-
162	-	-	458243.60	1254846.91	Картометрический метод	1.5	-

Сведения о местоположении измененных (уточненных) границ объекта							
1. Система координат МСК-23 зона 1							
2. Сведения о характерных точках границ объекта							
Обозначение характерных точек границ	Существующие координаты, м		Измененные (уточненные) координаты, м		Метод определения координат характерной точки	Средняя квадратическая погрешность положения характерной точки (Mt), м	Описание обозначения точки на местности (при наличии)
	X	Y	X	Y			
163	-	-	458240.48	1254881.90	Картометрический метод	1.5	-
164	-	-	458211.73	1254879.97	Картометрический метод	1.5	-
165	-	-	458061.41	1254873.02	Картометрический метод	1.5	-
166	-	-	458060.79	1254893.15	Картометрический метод	1.5	-
167	-	-	458034.01	1254892.47	Картометрический метод	1.5	-
168	-	-	458008.69	1254890.64	Картометрический метод	1.5	-
169	-	-	458009.63	1254870.62	Картометрический метод	1.5	-
170	-	-	458003.13	1254870.32	Картометрический метод	1.5	-
171	-	-	458003.00	1254880.86	Картометрический метод	1.5	-
172	-	-	457949.54	1254880.65	Картометрический метод	1.5	-
173	-	-	457948.93	1254898.74	Картометрический метод	1.5	-
174	-	-	457872.45	1254887.16	Картометрический метод	1.5	-
175	457871.34	1254896.67	457871.34	1254896.67	Картометрический метод	1.5	-
176	457868.44	1254886.54	457868.44	1254886.55	Картометрический метод	1.5	-
177	457865.68	1254876.87	457865.68	1254876.87	Картометрический метод	1.5	-
178	457836.16	1254856.05	457836.16	1254856.06	Картометрический метод	1.5	-
179	-	-	457828.67	1254855.52	Картометрический метод	1.5	-
180	457814.08	1254854.48	457814.08	1254854.48	Картометрический метод	1.5	-
181	457799.27	1254865.34	457799.27	1254865.35	Картометрический метод	1.5	-
182	457802.54	1254889.97	457802.54	1254889.96	Картометрический метод	1.5	-
183	457718.23	1254878.22	457718.23	1254878.22	Картометрический метод	1.5	-
184	457683.65	1254827.54	457683.65	1254827.54	Картометрический метод	1.5	-
185	457569.12	1254799.88	457569.12	1254799.88	Картометрический метод	1.5	-
186	457443.82	1254764.59	457443.82	1254764.59	Картометрический метод	1.5	-
187	457392.17	1254750.04	457392.17	1254750.04	Картометрический метод	1.5	-
188	457337.31	1254695.17	457337.31	1254695.17	Картометрический метод	1.5	-
189	457290.18	1254668.91	457290.18	1254668.91	Картометрический метод	1.5	-
190	457279.17	1254662.77	457279.16	1254662.77	Картометрический метод	1.5	-
191	457201.91	1254602.27	457201.91	1254602.28	Картометрический метод	1.5	-
192	457152.67	1254567.22	457152.67	1254567.22	Картометрический метод	1.5	-
193	457092.36	1254536.43	457092.36	1254536.43	Картометрический метод	1.5	-

Сведения о местоположении измененных (уточненных) границ объекта							
1. Система координат МСК-23 зона 1							
2. Сведения о характерных точках границ объекта							
Обозначение характерных точек границ	Существующие координаты, м		Измененные (уточненные) координаты, м		Метод определения координат характерной точки	Средняя квадратическая погрешность положения характерной точки (Mt), м	Описание обозначения точки на местности (при наличии)
	X	Y	X	Y			
194	457074.66	1254527.40	457074.66	1254527.40	Картометрический метод	1.5	-
195	457132.48	1254463.36	457132.48	1254463.36	Картометрический метод	1.5	-
196	457135.09	1254467.39	457135.10	1254467.39	Картометрический метод	1.5	-
197	457136.28	1254465.51	457136.27	1254465.51	Картометрический метод	1.5	-
198	457133.88	1254461.81	457133.88	1254461.81	Картометрический метод	1.5	-
199	457148.76	1254445.33	457148.76	1254445.33	Картометрический метод	1.5	-
200	457182.32	1254473.82	457182.31	1254473.82	Картометрический метод	1.5	-
201	457239.41	1254513.03	457239.41	1254513.03	Картометрический метод	1.5	-
202	457310.45	1254554.64	457310.45	1254554.64	Картометрический метод	1.5	-
203	457314.39	1254546.76	457314.39	1254546.76	Картометрический метод	1.5	-
204	457316.69	1254542.14	457316.70	1254542.14	Картометрический метод	1.5	-
205	457342.56	1254490.40	457342.56	1254490.40	Картометрический метод	1.5	-
206	457356.19	1254480.80	457356.19	1254480.80	Картометрический метод	1.5	-
207	457389.83	1254483.34	457389.83	1254483.34	Картометрический метод	1.5	-
208	457443.50	1254499.35	457443.50	1254499.34	Картометрический метод	1.5	-
209	-	-	457449.06	1254499.12	Картометрический метод	1.5	-
210	-	-	457471.66	1254498.24	Картометрический метод	1.5	-
211	457477.24	1254498.02	457477.24	1254498.02	Картометрический метод	1.5	-
212	-	-	457490.66	1254500.67	Картометрический метод	1.5	-
213	457493.99	1254501.33	457493.99	1254501.33	Картометрический метод	1.5	-
214	457515.44	1254523.01	457507.93	1254515.43	Картометрический метод	1.5	-
215	-	-	457515.43	1254523.01	Картометрический метод	1.5	-
216	-	-	457529.99	1254525.81	Картометрический метод	1.5	-
217	457541.02	1254527.93	457541.02	1254527.93	Картометрический метод	1.5	-
218	457551.03	1254542.82	457551.03	1254542.82	Картометрический метод	1.5	-
219	-	-	457544.89	1254574.06	Картометрический метод	1.5	-
220	457543.34	1254581.95	457543.34	1254581.95	Картометрический метод	1.5	-
221	457694.01	1254633.65	457554.29	1254585.70	Картометрический метод	1.5	-
222	457716.68	1254642.88	457575.33	1254592.92	Картометрический метод	1.5	-
223	-	-	457596.61	1254600.22	Картометрический метод	1.5	-
224	-	-	457618.11	1254607.60	Картометрический метод	1.5	-

Сведения о местоположении измененных (уточненных) границ объекта							
1. Система координат МСК-23 зона 1							
2. Сведения о характерных точках границ объекта							
Обозначение характерных точек границ	Существующие координаты, м		Измененные (уточненные) координаты, м		Метод определения координат характерной точки	Средняя квадратическая погрешность положения характерной точки (Mt), м	Описание обозначения точки на местности (при наличии)
	X	Y	X	Y			
225	-	-	457639.83	1254615.05	Картометрический метод	1.5	-
226	-	-	457667.39	1254624.51	Картометрический метод	1.5	-
227	-	-	457694.02	1254633.65	Картометрический метод	1.5	-
228	-	-	457695.25	1254634.15	Картометрический метод	1.5	-
229	-	-	457716.68	1254642.89	Картометрический метод	1.5	-
230	457721.70	1254642.89	457721.70	1254642.89	Картометрический метод	1.5	-
231	457722.91	1254617.78	457722.91	1254617.78	Картометрический метод	1.5	-
232	457725.61	1254588.70	457725.61	1254588.70	Картометрический метод	1.5	-
233	457744.29	1254588.70	457744.28	1254588.70	Картометрический метод	1.5	-
234	457755.18	1254590.26	457755.18	1254590.26	Картометрический метод	1.5	-
235	457763.83	1254565.90	457763.83	1254565.90	Картометрический метод	1.5	-
236	457772.79	1254567.10	457772.79	1254567.10	Картометрический метод	1.5	-
237	457784.17	1254569.33	457784.18	1254569.32	Картометрический метод	1.5	-
238	457797.51	1254571.73	457797.51	1254571.72	Картометрический метод	1.5	-
239	457794.29	1254591.46	457794.29	1254591.46	Картометрический метод	1.5	-
240	457794.12	1254605.56	457794.12	1254605.56	Картометрический метод	1.5	-
241	457793.95	1254619.65	457793.95	1254619.65	Картометрический метод	1.5	-
242	457793.78	1254633.89	457793.77	1254633.89	Картометрический метод	1.5	-
243	457793.60	1254648.30	457793.59	1254648.30	Картометрический метод	1.5	-
244	457793.43	1254662.71	457793.42	1254662.71	Картометрический метод	1.5	-
245	457793.24	1254677.26	457793.24	1254677.26	Картометрический метод	1.5	-
246	457793.15	1254685.61	457793.14	1254685.61	Картометрический метод	1.5	-
247	457808.69	1254692.05	457808.69	1254692.05	Картометрический метод	1.5	-
248	457816.27	1254711.38	457816.27	1254711.38	Картометрический метод	1.5	-
249	457817.70	1254721.55	457817.70	1254721.55	Картометрический метод	1.5	-
250	457818.24	1254727.97	457818.24	1254727.97	Картометрический метод	1.5	-
251	457818.30	1254730.66	457818.30	1254730.65	Картометрический метод	1.5	-
252	457821.69	1254731.57	457821.69	1254731.58	Картометрический метод	1.5	-
253	457844.69	1254737.88	457844.69	1254737.89	Картометрический метод	1.5	-
254	457867.83	1254744.24	457867.83	1254744.24	Картометрический метод	1.5	-
255	457873.64	1254745.84	457873.64	1254745.83	Картометрический метод	1.5	-

Сведения о местоположении измененных (уточненных) границ объекта							
1. Система координат МСК-23 зона 1							
2. Сведения о характерных точках границ объекта							
Обозначение характерных точек границ	Существующие координаты, м		Измененные (уточненные) координаты, м		Метод определения координат характерной точки	Средняя квадратическая погрешность положения характерной точки (Mt), м	Описание обозначения точки на местности (при наличии)
	X	Y	X	Y			
256	-	-	457888.37	1254749.87	Картометрический метод	1.5	-
257	457900.11	1254753.09	457900.11	1254753.09	Картометрический метод	1.5	-
258	457907.54	1254754.21	457907.54	1254754.21	Картометрический метод	1.5	-
259	-	-	457939.97	1254759.09	Картометрический метод	1.5	-
260	457943.98	1254759.69	457943.98	1254759.69	Картометрический метод	1.5	-
261	457946.93	1254714.69	457946.93	1254714.69	Картометрический метод	1.5	-
262	457961.36	1254716.24	457961.36	1254716.23	Картометрический метод	1.5	-
263	458017.03	1254724.80	458017.03	1254724.80	Картометрический метод	1.5	-
264	458020.48	1254696.56	458020.49	1254696.56	Картометрический метод	1.5	-
265	458023.88	1254668.87	458023.88	1254668.87	Картометрический метод	1.5	-
266	458026.82	1254644.92	458026.81	1254644.92	Картометрический метод	1.5	-
267	458033.93	1254657.44	458033.93	1254657.44	Картометрический метод	1.5	-
268	458053.54	1254665.27	458053.54	1254665.27	Картометрический метод	1.5	-
269	458068.02	1254672.08	458068.02	1254672.08	Картометрический метод	1.5	-
270	458083.93	1254674.49	458083.93	1254674.49	Картометрический метод	1.5	-
271	458117.57	1254674.28	458117.56	1254674.28	Картометрический метод	1.5	-
272	458151.78	1254674.68	458151.78	1254674.68	Картометрический метод	1.5	-
273	458185.82	1254675.09	458185.82	1254675.09	Картометрический метод	1.5	-
274	458221.01	1254675.51	458221.01	1254675.51	Картометрический метод	1.5	-
275	458261.40	1254597.65	458259.81	1254600.68	Картометрический метод	1.5	-
276	-	-	458261.39	1254597.64	Картометрический метод	1.5	-
277	458300.31	1254613.80	458300.31	1254613.80	Картометрический метод	1.5	-
278	458312.06	1254560.92	458312.06	1254560.92	Картометрический метод	1.5	-
279	458301.03	1254526.39	458301.04	1254526.39	Картометрический метод	1.5	-
280	458275.92	1254508.80	458275.92	1254508.80	Картометрический метод	1.5	-
281	458277.48	1254437.60	458277.48	1254437.60	Картометрический метод	1.5	-
282	-	-	458309.68	1254435.63	Картометрический метод	1.5	-
283	458327.45	1254434.55	458327.45	1254434.55	Картометрический метод	1.5	-
284	458329.60	1254402.37	458329.60	1254402.37	Картометрический метод	1.5	-
285	-	-	458329.92	1254397.57	Картометрический метод	1.5	-
286	458331.26	1254377.53	458331.26	1254377.53	Картометрический метод	1.5	-

Сведения о местоположении измененных (уточненных) границ объекта							
1. Система координат МСК-23 зона 1							
2. Сведения о характерных точках границ объекта							
Обозначение характерных точек границ	Существующие координаты, м		Измененные (уточненные) координаты, м		Метод определения координат характерной точки	Средняя квадратическая погрешность положения характерной точки (Mt), м	Описание обозначения точки на местности (при наличии)
	X	Y	X	Y			
287	458334.31	1254366.25	458334.31	1254366.25	Картометрический метод	1.5	-
288	458337.94	1254347.88	458337.94	1254347.88	Картометрический метод	1.5	-
289	458433.27	1254362.23	458433.27	1254362.23	Картометрический метод	1.5	-
290	458448.84	1254258.09	458448.83	1254258.09	Картометрический метод	1.5	-
291	458430.68	1254218.07	458430.68	1254218.07	Картометрический метод	1.5	-
292	458411.78	1254170.63	458411.78	1254170.63	Картометрический метод	1.5	-
293	458345.44	1254202.50	458345.44	1254202.50	Картометрический метод	1.5	-
294	458338.77	1254192.13	458338.77	1254192.13	Картометрический метод	1.5	-
295	458310.49	1254213.95	458310.48	1254213.95	Картометрический метод	1.5	-
296	458285.35	1254204.64	458285.35	1254204.64	Картометрический метод	1.5	-
297	458274.68	1254185.23	458274.68	1254185.23	Картометрический метод	1.5	-
298	458277.34	1254164.64	458277.34	1254164.64	Картометрический метод	1.5	-
299	458230.57	1254164.10	458230.57	1254164.10	Картометрический метод	1.5	-
300	458183.12	1254163.54	458183.12	1254163.54	Картометрический метод	1.5	-
301	458172.09	1254087.46	458172.80	1254092.40	Картометрический метод	1.5	-
302	-	-	458172.08	1254087.46	Картометрический метод	1.5	-
303	458147.61	1254064.00	458147.61	1254064.00	Картометрический метод	1.5	-
304	458119.06	1254051.25	458119.06	1254051.25	Картометрический метод	1.5	-
305	458110.27	1253992.30	458110.27	1253992.31	Картометрический метод	1.5	-
306	458004.86	1253965.78	458004.86	1253965.78	Картометрический метод	1.5	-
307	458022.74	1253925.77	458022.74	1253925.77	Картометрический метод	1.5	-
308	458023.50	1253921.54	458023.50	1253921.54	Картометрический метод	1.5	-
309	458025.53	1253910.34	458025.52	1253910.34	Картометрический метод	1.5	-
310	458027.11	1253888.30	458026.40	1253898.19	Картометрический метод	1.5	-
311	458029.01	1253864.93	458027.10	1253888.30	Картометрический метод	1.5	-
312	-	-	458029.00	1253864.93	Картометрический метод	1.5	-
313	458037.66	1253847.41	458037.66	1253847.41	Картометрический метод	1.5	-
314	458048.63	1253831.56	458048.63	1253831.56	Картометрический метод	1.5	-
315	458064.61	1253814.33	458064.61	1253814.33	Картометрический метод	1.5	-
316	458079.65	1253801.86	458079.65	1253801.86	Картометрический метод	1.5	-
317	458079.44	1253854.51	458079.44	1253854.51	Картометрический метод	1.5	-

Сведения о местоположении измененных (уточненных) границ объекта							
1. Система координат МСК-23 зона 1							
2. Сведения о характерных точках границ объекта							
Обозначение характерных точек границ	Существующие координаты, м		Измененные (уточненные) координаты, м		Метод определения координат характерной точки	Средняя квадратическая погрешность положения характерной точки (Mt), м	Описание обозначения точки на местности (при наличии)
	X	Y	X	Y			
318	458117.64	1253856.20	458117.64	1253856.20	Картометрический метод	1.5	-
319	458152.84	1253857.19	458152.84	1253857.19	Картометрический метод	1.5	-
320	458169.85	1253861.74	458169.85	1253861.75	Картометрический метод	1.5	-
321	458191.47	1253857.07	458191.47	1253857.07	Картометрический метод	1.5	-
322	458221.15	1253857.26	458221.15	1253857.27	Картометрический метод	1.5	-
323	458243.91	1253860.34	458243.91	1253860.34	Картометрический метод	1.5	-
324	-	-	458257.97	1253876.90	Картометрический метод	1.5	-
325	458293.73	1253919.01	458293.73	1253919.01	Картометрический метод	1.5	-
326	458325.95	1253974.73	458325.95	1253974.73	Картометрический метод	1.5	-
327	458322.85	1253981.51	458322.85	1253981.51	Картометрический метод	1.5	-
328	458319.44	1253989.00	458319.44	1253989.00	Картометрический метод	1.5	-
329	458321.28	1253992.03	458321.28	1253992.03	Картометрический метод	1.5	-
330	458322.85	1253994.64	458322.85	1253994.64	Картометрический метод	1.5	-
331	458396.60	1254116.65	458396.60	1254116.65	Картометрический метод	1.5	-
332	458466.43	1254240.78	458466.43	1254240.78	Картометрический метод	1.5	-
1	458487.21	1254249.96	458487.21	1254249.96	Картометрический метод	1.5	-
3. Сведения о характерных точках части (частей) границы объекта							
Обозначение характерных точек части границы	Существующие координаты, м		Измененные (уточненные) координаты, м		Метод определения координат характерной точки	Средняя квадратическая погрешность положения характерной точки (Mt), м	Описание обозначения точки на местности (при наличии)
	X	Y	X	Y			
1	2	3	4	5	6	7	8
-	-	-	-	-	-	-	-

План границ объекта

Обзорная схема границ объекта

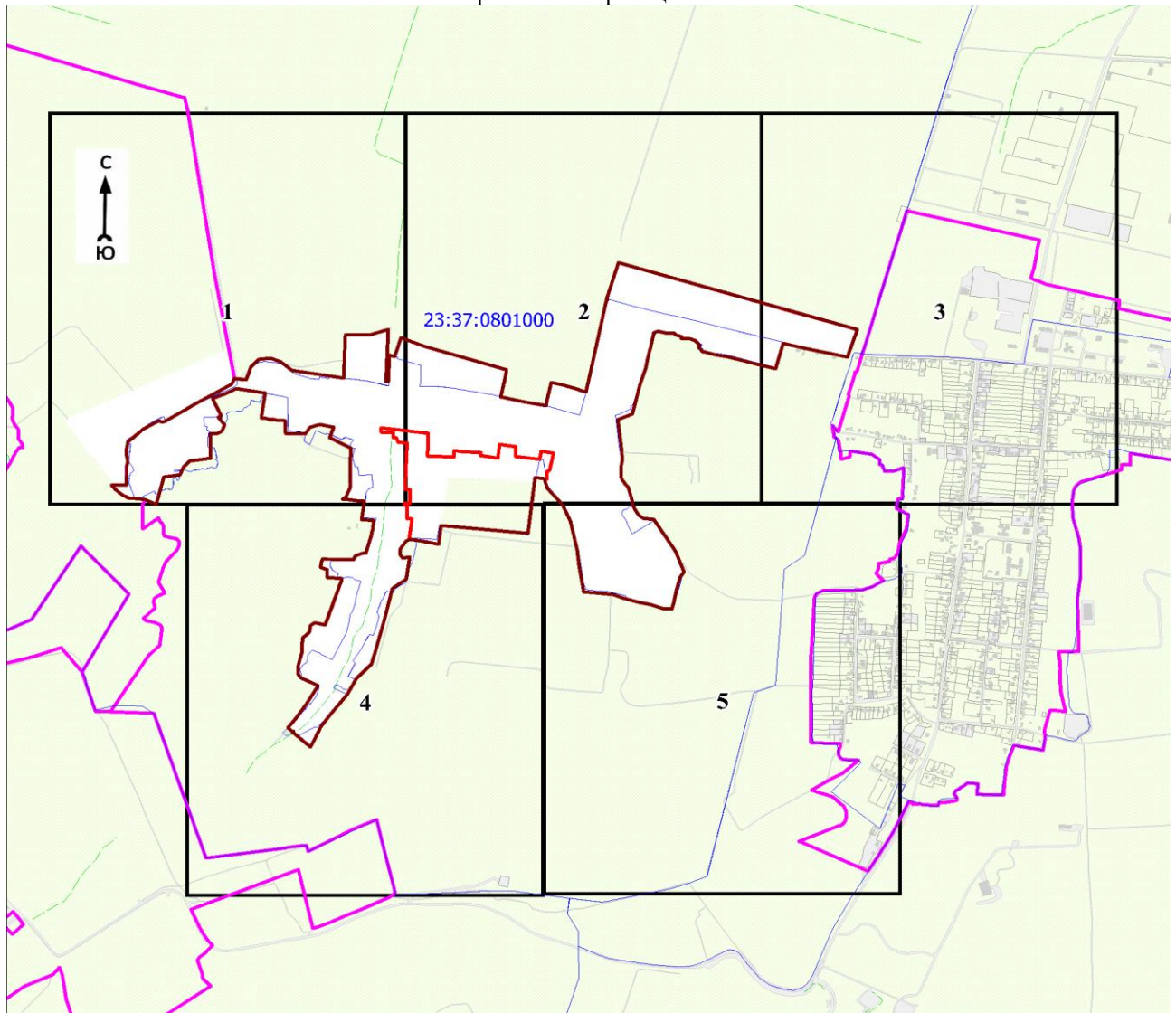

Масштаб 1:25000

Используемые условные знаки и обозначения:

	1	- характерная точка границы объекта
		- уточняемая (изменяемая) часть границы объекта
		- существующая часть границы объекта, сведения о которой содержатся в Едином государственном реестре недвижимости
		- граница кадастрового квартала
		- граница населенного пункта
		- граница муниципального образования
		- существующие границы земельного участка, имеющиеся в Едином государственном реестре недвижимости, сведения о которых достаточны для определения их местоположения
	20	- обозначение земельного участка, сведения о котором содержатся в Едином государственном реестре недвижимости
	23:37:0000000	- номер кадастрового квартала
	1	- область и номер выносного листа

Кадастровый инженер

Подпись Парфенов Д. А.

Дата 14 июля 2021 г.

Место для оттиска печати (при наличии) лица, составившего описание местоположения границ объекта

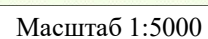

Условные обозначения представлены на листе 13

Кадастровый инженер

Подпись Дмитрий Анатольевич Парфенов Д. А.

Место для оттиска печати (при наличии) лица, составившего описание местоположения границ объекта

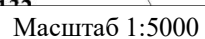

Условные обозначения представлены на листе 13

Кадастровый инженер

Условные обозна

Кадастровый инженер

Подпись *Парфенов*

Дмитрий
Анатольевич

№ 56-12-406

Место для оттиска печати

Место для оттиска печати (при наличии) лица, составившего описание местоположения границ объекта

План границ объекта

Выносной лист № 3

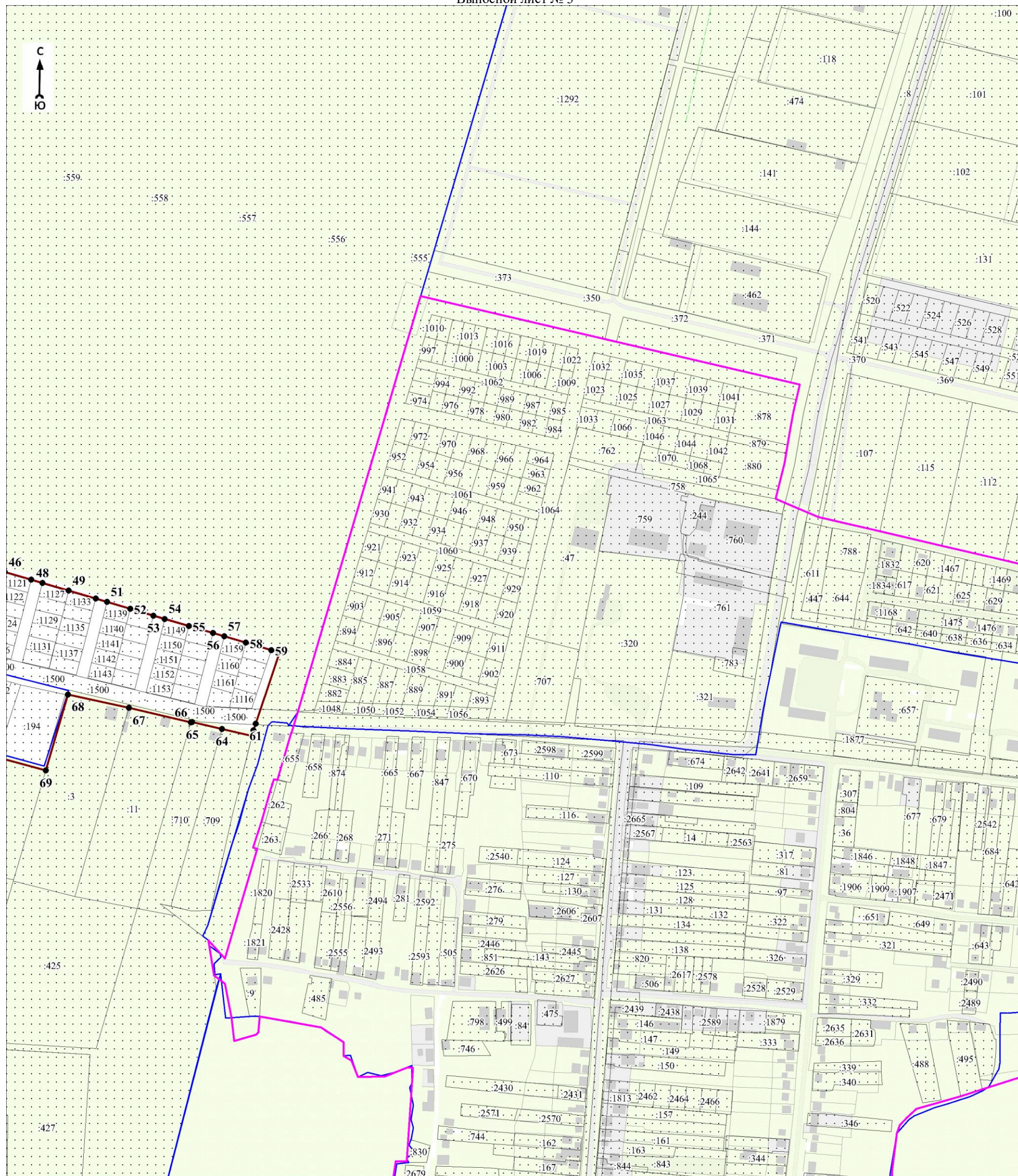

Масштаб 1:5000

Используемые условные знаки и обозначения:

Условные обозначения представлены на листе 13

Кadaстровый инженер

Дата 14 июля 2021 г.

Подпись

Нарфенов Д. А.

Место для оттиска печати (при наличии) лица, составившего описание местоположения границ объекта

План границ объекта

Выносной лист № 4

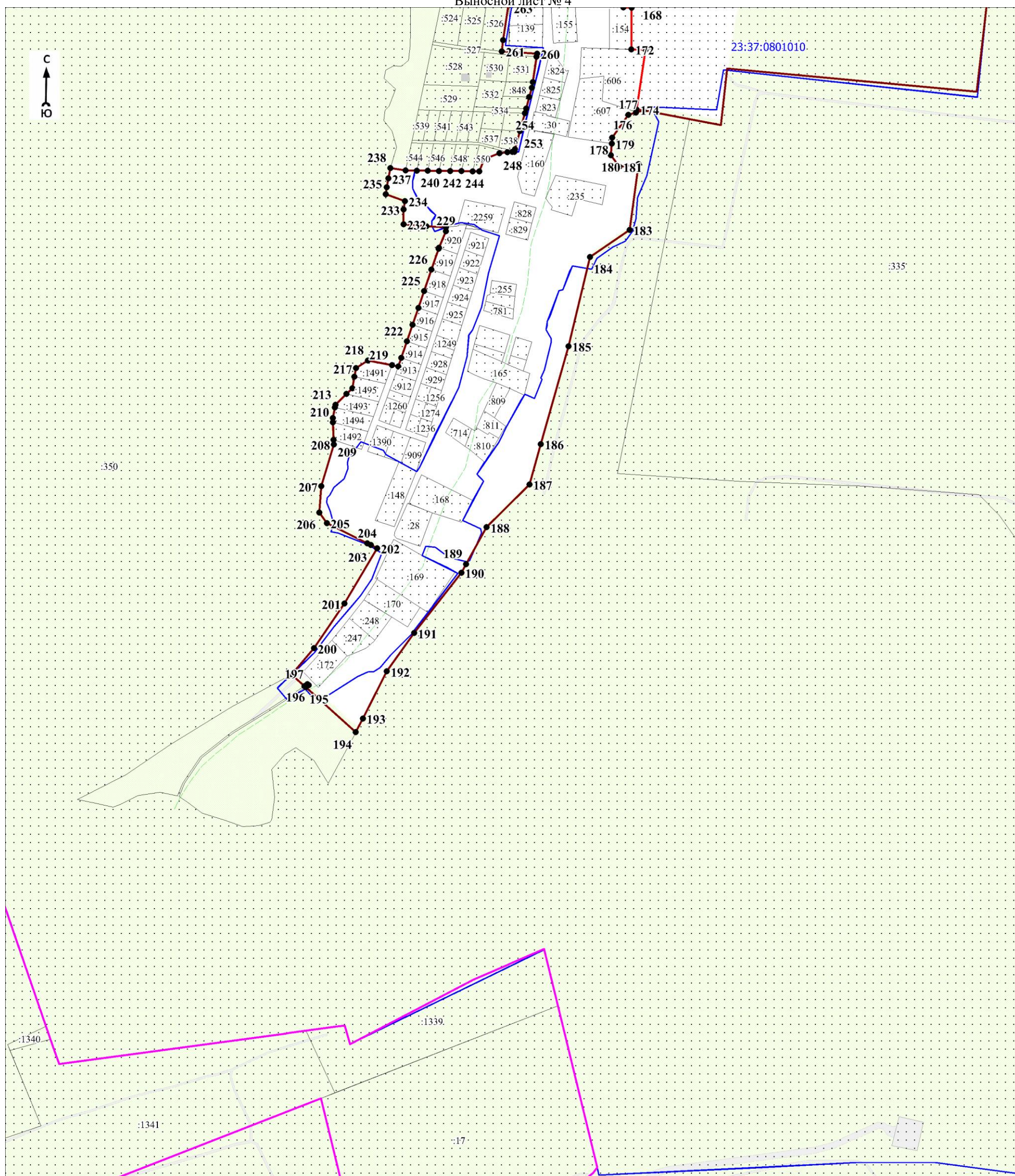

Масштаб 1:5000

Используемые условные знаки и обозначения:

Условные обозначения представлены на листе 13

Кадастровый инженер

Дата 14 июля 2021 г.

Подпись

Парфенов Д. А.

Парфенов Д. А.

Место для оттиска печати (при наличии) лица, составившего описание местоположения границ объекта

План границ объекта

Выносной лист № 5

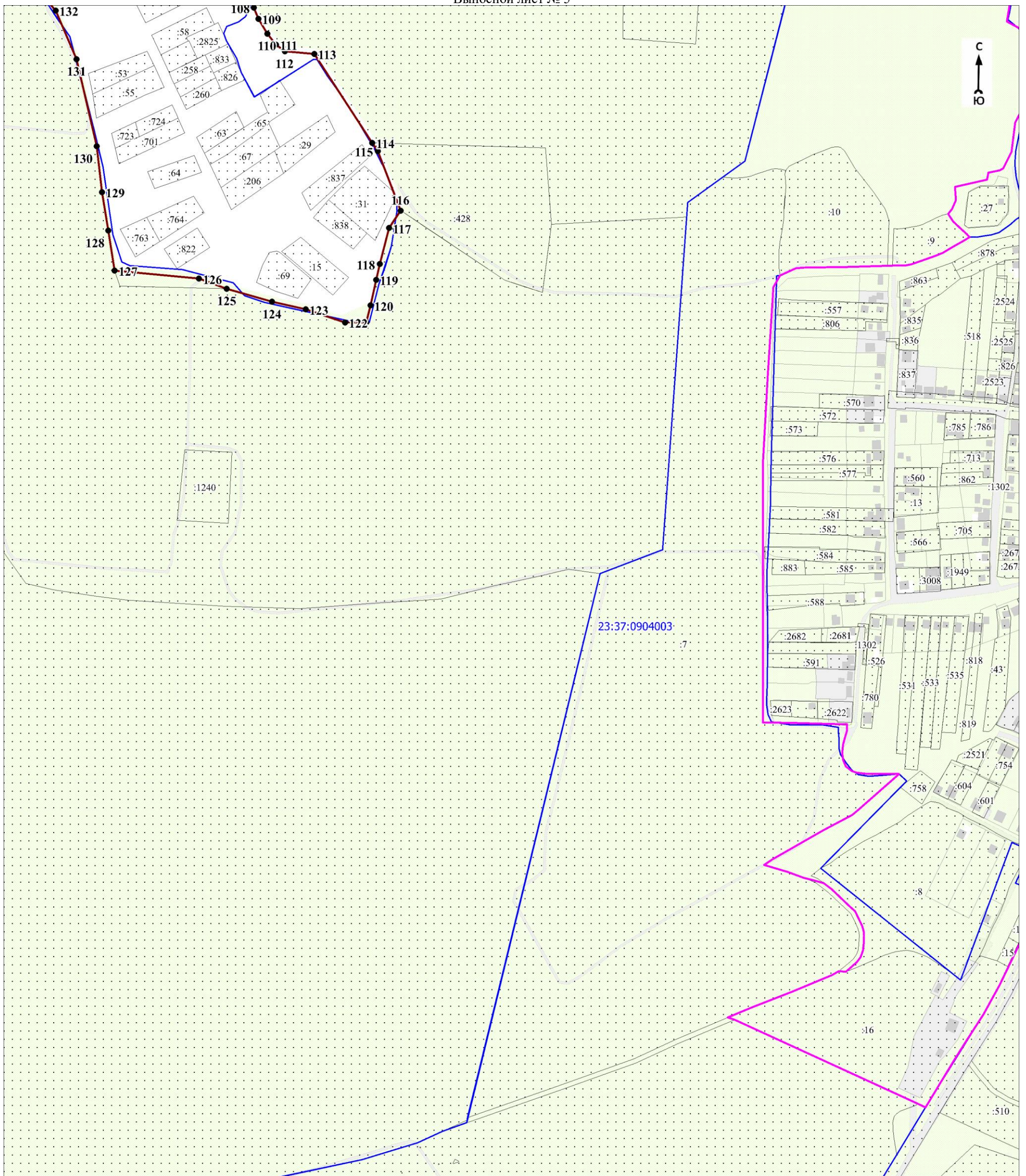

Масштаб 1:5000

Используемые условные знаки и обозначения:

Условные обозначения представлены на листе 13

Кадастровый инженер

Дата 14 июля 2021 г.

Подпись

Парфенов Д. А.

Место для оттиска печати (при наличии) лица, составившего описание местоположения границ объекта

ОПИСАНИЕ МЕСТОПОЛОЖЕНИЯ ГРАНИЦ

Граница населенного пункта – село Варваровка Супсехского сельского округа муниципального образования город-курорт Анапа Краснодарского края (изменение местоположения)

(наименование объекта, местоположение границ которого описано (далее - объект)

Раздел 1

Сведения об объекте		
№ п/п	Характеристики объекта	Описание характеристик
1	2	3
1	Местоположение объекта	Краснодарский край, муниципальное образование город - курорт Анапа, Супсехского сельского округа муниципального образования, село Варваровка
2	Площадь объекта ± величина погрешности определения площади ($P \pm \Delta P$), м²	3385054 ± 9015
3	Иные характеристики объекта	-

Раздел 2

Сведения о местоположении границ объекта					
1. Система координат МСК-23 зона 1					
2. Сведения о характерных точках границ объекта					
Обозначение характерных точек границ	Координаты, м		Метод определения координат характерной точки	Средняя квадратическая погрешность положения характерной точки (Mt), м	Описание обозначения точки на местности (при наличии)
	X	Y			
1	2	3	4	5	6
-	-	-	-	-	-
3. Сведения о характерных точках части (частей) границы объекта					
Обозначение характерных точек части границы	Координаты, м		Метод определения координат характерной точки	Средняя квадратическая погрешность положения характерной точки (Mt), м	Описание обозначения точки на местности (при наличии)
	X	Y			
1	2	3	4	5	6
-	-	-	-	-	-

Раздел 3

Сведения о местоположении измененных (уточненных) границ объекта							
1. Система координат МСК-23 зона 1							
2. Сведения о характерных точках границ объекта							
Обозначение характерных точек границ	Существующие координаты, м		Измененные (уточненные) координаты, м		Метод определения координат характерной точки	Средняя квадратическая погрешность положения характерной точки (Mt), м	Описание обозначения точки на местности (при наличии)
	X	Y	X	Y			
1	2	3	4	5	6	7	8
1	456601.50	1251450.44	456092.99	1251601.78	Картометрический метод	1.4	-
2	456562.24	1251546.48	456108.66	1251591.94	Картометрический метод	1.4	-
3	456562.98	1251633.15	456364.37	1251657.68	Картометрический метод	1.4	-
4	456551.27	1251667.95	456379.34	1251670.96	Картометрический метод	1.4	-
5	456521.87	1251649.76	456408.07	1251698.96	Картометрический метод	1.4	-
6	456482.75	1251738.22	456438.16	1251725.32	Картометрический метод	1.4	-

Сведения о местоположении измененных (уточненных) границ объекта							
1. Система координат МСК-23 зона 1							
2. Сведения о характерных точках границ объекта							
Обозначение характерных точек границ	Существующие координаты, м		Измененные (уточненные) координаты, м		Метод определения координат характерной точки	Средняя квадратическая погрешность положения характерной точки (Mt), м	Описание обозначения точки на местности (при наличии)
	X	Y	X	Y			
7	456499.14	1251761.05	456467.89	1251751.85	Картометрический метод	1.4	-
8	456497.78	1251778.43	456497.78	1251778.43	Картометрический метод	1.4	-
9	456447.93	1251834.47	456447.93	1251834.47	Картометрический метод	1.4	-
10	456429.22	1251855.49	456429.23	1251855.49	Картометрический метод	1.4	-
11	456463.21	1251889.41	456463.21	1251889.41	Картометрический метод	1.4	-
12	456502.40	1251929.33	456502.40	1251929.33	Картометрический метод	1.4	-
13	456553.53	1251983.23	456553.53	1251983.23	Картометрический метод	1.4	-
14	456577.62	1252017.60	456577.61	1252017.60	Картометрический метод	1.4	-
15	456679.67	1252236.23	456679.67	1252236.23	Картометрический метод	1.4	-
16	456677.97	1252189.80	456677.97	1252189.80	Картометрический метод	1.4	-
17	456679.51	1252177.08	456679.51	1252177.08	Картометрический метод	1.4	-
18	456682.97	1252164.40	456682.97	1252164.40	Картометрический метод	1.4	-
19	456683.62	1252162.02	456683.62	1252162.02	Картометрический метод	1.4	-
20	456683.81	1252161.39	456683.81	1252161.39	Картометрический метод	1.4	-
21	456686.70	1252151.66	456686.70	1252151.66	Картометрический метод	1.4	-
22	456690.81	1252138.96	456690.81	1252138.96	Картометрический метод	1.4	-
23	456693.38	1252129.06	456693.38	1252129.06	Картометрический метод	1.4	-
24	456696.46	1252116.81	456696.46	1252116.81	Картометрический метод	1.4	-
25	456699.48	1252107.38	456699.48	1252107.38	Картометрический метод	1.4	-
26	456703.58	1252093.91	456703.58	1252093.91	Картометрический метод	1.4	-
27	456712.11	1252088.70	456712.11	1252088.70	Картометрический метод	1.4	-
28	456716.95	1252086.24	456716.94	1252086.24	Картометрический метод	1.4	-
29	456722.58	1252085.17	456722.57	1252085.17	Картометрический метод	1.4	-
30	456729.83	1252083.85	456729.83	1252083.85	Картометрический метод	1.4	-
31	456737.34	1252087.84	456737.34	1252087.84	Картометрический метод	1.4	-
32	456747.28	1252092.92	456747.28	1252092.92	Картометрический метод	1.4	-
33	456761.21	1252103.31	456761.20	1252103.31	Картометрический метод	1.4	-
34	456773.80	1252113.92	456773.80	1252113.92	Картометрический метод	1.4	-
35	456782.86	1252124.98	456782.86	1252124.98	Картометрический метод	1.4	-
36	456795.29	1252151.28	456795.29	1252151.28	Картометрический метод	1.4	-
37	-	-	456832.72	1252125.41	Картометрический метод	1.4	-

Сведения о местоположении измененных (уточненных) границ объекта							
1. Система координат МСК-23 зона 1							
2. Сведения о характерных точках границ объекта							
Обозначение характерных точек границ	Существующие координаты, м		Измененные (уточненные) координаты, м		Метод определения координат характерной точки	Средняя квадратическая погрешность положения характерной точки (Mt), м	Описание обозначения точки на местности (при наличии)
	X	Y	X	Y			
38	-	-	456879.90	1252105.64	Картометрический метод	1.4	-
39	-	-	456911.70	1252099.07	Картометрический метод	1.4	-
40	-	-	457013.46	1252068.51	Картометрический метод	1.4	-
41	-	-	457021.38	1252092.85	Картометрический метод	1.4	-
42	-	-	456916.96	1252116.94	Картометрический метод	1.4	-
43	-	-	456886.12	1252125.26	Картометрический метод	1.4	-
44	-	-	456869.21	1252131.68	Картометрический метод	1.4	-
45	-	-	456857.79	1252136.00	Картометрический метод	1.4	-
46	-	-	456829.95	1252154.20	Картометрический метод	1.4	-
47	456817.58	1252169.32	456817.58	1252169.32	Картометрический метод	1.4	-
48	456829.95	1252154.20	456808.08	1252190.19	Картометрический метод	1.4	-
49	456857.80	1252136.00	456803.48	1252206.35	Картометрический метод	1.4	-
50	456869.20	1252131.68	456790.30	1252295.64	Картометрический метод	1.4	-
51	456886.12	1252125.26	456791.15	1252312.68	Картометрический метод	1.4	-
52	456916.96	1252116.94	456797.12	1252331.23	Картометрический метод	1.4	-
53	457021.38	1252092.85	456800.61	1252332.46	Картометрический метод	1.4	-
54	457025.94	1252091.80	456798.63	1252338.10	Картометрический метод	1.4	-
55	457057.82	1252081.91	456795.16	1252336.79	Картометрический метод	1.4	-
56	457066.96	1252079.13	456783.20	1252335.67	Картометрический метод	1.4	-
57	457087.52	1252087.97	456802.10	1252343.21	Картометрический метод	1.4	-
58	457073.22	1252094.96	456804.90	1252370.74	Картометрический метод	1.4	-
59	457052.73	1252106.11	456806.20	1252383.54	Картометрический метод	1.4	-
60	457078.86	1252186.30	456821.63	1252430.89	Картометрический метод	1.4	-
61	457079.59	1252195.74	456810.95	1252449.98	Картометрический метод	1.4	-
62	457057.74	1252204.54	456835.87	1252512.64	Картометрический метод	1.4	-
63	457095.97	1252321.97	456843.94	1252563.14	Картометрический метод	1.4	-
64	457155.63	1252505.22	456843.36	1252567.73	Картометрический метод	1.4	-
65	457199.13	1252638.85	456870.38	1252640.73	Картометрический метод	1.4	-
66	457289.94	1252917.79	456857.46	1252645.70	Картометрический метод	1.4	-
67	457295.58	1252962.23	456856.18	1252651.97	Картометрический метод	1.4	-
68	457296.02	1252965.71	456839.14	1252663.92	Картометрический метод	1.4	-

Сведения о местоположении измененных (уточненных) границ объекта							
1. Система координат МСК-23 зона 1							
2. Сведения о характерных точках границ объекта							
Обозначение характерных точек границ	Существующие координаты, м		Измененные (уточненные) координаты, м		Метод определения координат характерной точки	Средняя квадратическая погрешность положения характерной точки (Mt), м	Описание обозначения точки на местности (при наличии)
	X	Y	X	Y			
69	457329.51	1253158.49	456859.22	1252699.35	Картометрический метод	1.4	-
70	457401.27	1253436.45	456913.42	1252814.83	Картометрический метод	1.4	-
71	457422.45	1253518.44	456931.97	1252913.63	Картометрический метод	1.4	-
72	457455.68	1253618.30	456925.59	1252940.36	Картометрический метод	1.4	-
73	457363.61	1253694.58	456904.60	1252937.12	Картометрический метод	1.4	-
74	457213.59	1253741.81	456890.69	1253017.36	Картометрический метод	1.4	-
75	457211.45	1253796.65	456856.43	1253069.28	Картометрический метод	1.4	-
76	457205.20	1253955.90	456733.73	1253161.24	Картометрический метод	1.4	-
77	456698.04	1254130.68	456707.34	1253159.06	Картометрический метод	1.4	-
78	456672.23	1254139.57	456706.39	1253163.50	Картометрический метод	1.4	-
79	456649.50	1254147.40	456698.99	1253182.53	Картометрический метод	1.4	-
80	456688.69	1254437.85	456692.51	1253194.39	Картометрический метод	1.4	-
81	456689.23	1254441.82	456654.69	1253250.53	Картометрический метод	1.4	-
82	456697.70	1254504.62	456616.49	1253293.39	Картометрический метод	1.4	-
83	456698.90	1254513.49	456605.32	1253305.93	Картометрический метод	1.4	-
84	456675.00	1254520.00	456511.36	1253411.33	Картометрический метод	1.4	-
85	456757.50	1254678.30	456484.87	1253437.08	Картометрический метод	1.4	-
86	456776.27	1254721.14	456461.14	1253459.07	Картометрический метод	1.4	-
87	456779.12	1254727.64	456448.44	1253444.94	Картометрический метод	1.4	-
88	456405.66	1253398.52	456405.66	1253398.52	Картометрический метод	1.4	-
89	456396.73	1253406.66	456396.73	1253406.66	Картометрический метод	1.4	-
90	-	-	456356.28	1253362.76	Картометрический метод	1.4	-
91	456218.68	1253213.40	456218.68	1253213.40	Картометрический метод	1.4	-
92	456219.69	1253211.23	456219.69	1253211.23	Картометрический метод	1.4	-
93	456195.84	1253186.71	456195.90	1253186.76	Картометрический метод	1.4	-
94	456175.90	1253166.26	456175.95	1253166.30	Картометрический метод	1.4	-
95	456061.74	1253038.42	456019.53	1252991.19	Картометрический метод	1.4	-
96	456051.07	1253026.49	456018.55	1252972.07	Картометрический метод	1.4	-
97	456018.34	1252968.13	456018.34	1252968.13	Картометрический метод	1.4	-
98	456023.73	1252957.20	456023.73	1252957.20	Картометрический метод	1.4	-
99	456031.61	1252946.65	456025.88	1252954.33	Картометрический метод	1.4	-

Сведения о местоположении измененных (уточненных) границ объекта							
1. Система координат МСК-23 зона 1							
2. Сведения о характерных точках границ объекта							
Обозначение характерных точек границ	Существующие координаты, м		Измененные (уточненные) координаты, м		Метод определения координат характерной точки	Средняя квадратическая погрешность положения характерной точки (Mt), м	Описание обозначения точки на местности (при наличии)
	X	Y	X	Y			
100	-	-	456037.69	1252932.04	Картометрический метод	1.4	-
101	456046.14	1252911.74	456046.14	1252911.74	Картометрический метод	1.4	-
102	456058.88	1252884.55	456058.87	1252884.55	Картометрический метод	1.4	-
103	456073.67	1252854.10	456073.67	1252854.10	Картометрический метод	1.4	-
104	-	-	456075.78	1252854.62	Картометрический метод	1.4	-
105	456077.22	1252854.98	456077.22	1252854.98	Картометрический метод	1.4	-
106	-	-	456081.80	1252843.73	Картометрический метод	1.4	-
107	456089.46	1252824.91	456089.46	1252824.91	Картометрический метод	1.4	-
108	456093.85	1252810.26	456093.85	1252810.26	Картометрический метод	1.4	-
109	456105.22	1252772.36	456105.22	1252772.36	Картометрический метод	1.4	-
110	456112.36	1252748.49	456112.36	1252748.49	Картометрический метод	1.4	-
111	456128.78	1252702.60	456128.78	1252702.60	Картометрический метод	1.4	-
112	456130.81	1252697.71	456130.81	1252697.72	Картометрический метод	1.4	-
113	456181.14	1252727.73	456181.14	1252727.73	Картометрический метод	1.4	-
114	456210.60	1252693.11	456210.60	1252693.11	Картометрический метод	1.4	-
115	456249.94	1252646.90	456249.93	1252646.90	Картометрический метод	1.4	-
116	456253.87	1252642.27	456253.86	1252642.27	Картометрический метод	1.4	-
117	456136.22	1252508.30	456136.22	1252508.30	Картометрический метод	1.4	-
118	456108.00	1252476.16	456107.99	1252476.16	Картометрический метод	1.4	-
119	456099.90	1252482.91	456099.90	1252482.91	Картометрический метод	1.4	-
120	-	-	456056.17	1252435.99	Картометрический метод	1.4	-
121	455894.63	1252262.71	455894.63	1252262.71	Картометрический метод	1.4	-
122	455886.11	1252266.49	455886.11	1252266.49	Картометрический метод	1.4	-
123	-	-	455846.43	1252302.23	Картометрический метод	1.4	-
124	-	-	455812.08	1252333.17	Картометрический метод	1.4	-
125	-	-	455800.71	1252343.41	Картометрический метод	1.4	-
126	455763.87	1252376.60	455763.87	1252376.60	Картометрический метод	1.4	-
127	455759.50	1252383.84	455759.50	1252383.84	Картометрический метод	1.4	-
128	-	-	455739.80	1252416.53	Картометрический метод	1.4	-
129	455739.64	1252416.79	455739.64	1252416.79	Картометрический метод	1.4	-
130	455732.93	1252427.93	455732.93	1252427.93	Картометрический метод	1.4	-

Сведения о местоположении измененных (уточненных) границ объекта							
1. Система координат МСК-23 зона 1							
2. Сведения о характерных точках границ объекта							
Обозначение характерных точек границ	Существующие координаты, м		Измененные (уточненные) координаты, м		Метод определения координат характерной точки	Средняя квадратическая погрешность положения характерной точки (Mt), м	Описание обозначения точки на местности (при наличии)
	X	Y	X	Y			
131	455728.58	1252423.51	455729.60	1252424.55	Картометрический метод	1.4	-
132	-	-	455728.59	1252423.51	Картометрический метод	1.4	-
133	455717.29	1252412.03	455717.29	1252412.03	Картометрический метод	1.4	-
134	455611.74	1252391.72	455611.74	1252391.72	Картометрический метод	1.4	-
135	455564.38	1252385.77	455564.38	1252385.76	Картометрический метод	1.4	-
136	455564.50	1252384.71	455565.67	1252374.41	Картометрический метод	1.4	-
137	455575.61	1252287.15	455575.61	1252287.15	Картометрический метод	1.4	-
138	455582.35	1252227.97	455582.35	1252227.97	Картометрический метод	1.4	-
139	455481.50	1252214.74	455481.50	1252214.74	Картометрический метод	1.4	-
140	455395.09	1252203.39	455395.09	1252203.39	Картометрический метод	1.4	-
141	455321.36	1252193.71	455321.36	1252193.71	Картометрический метод	1.4	-
142	455249.06	1252184.23	455249.06	1252184.23	Картометрический метод	1.4	-
143	455172.23	1252174.15	455172.22	1252174.15	Картометрический метод	1.4	-
144	455087.89	1252163.08	455087.89	1252163.08	Картометрический метод	1.4	-
145	455008.90	1252152.72	455008.90	1252152.72	Картометрический метод	1.4	-
146	455007.83	1252160.21	455007.83	1252160.21	Картометрический метод	1.4	-
147	455002.73	1252206.75	455002.73	1252206.75	Картометрический метод	1.4	-
148	-	-	455002.24	1252211.90	Картометрический метод	1.4	-
149	-	-	454991.56	1252323.03	Картометрический метод	1.4	-
150	454991.12	1252327.65	454991.12	1252327.65	Картометрический метод	1.4	-
151	454796.77	1252312.18	454796.76	1252312.18	Картометрический метод	1.4	-
152	454782.17	1252304.14	454782.17	1252304.14	Картометрический метод	1.4	-
153	454776.37	1252312.36	454776.37	1252312.36	Картометрический метод	1.4	-
154	-	-	454776.66	1252323.77	Картометрический метод	1.4	-
155	-	-	454777.13	1252342.39	Картометрический метод	1.4	-
156	454777.47	1252355.85	454777.47	1252355.85	Картометрический метод	1.4	-
157	454766.07	1252443.68	454766.07	1252443.68	Картометрический метод	1.4	-
158	454561.81	1252475.86	454561.80	1252475.86	Картометрический метод	1.4	-
159	-	-	454584.60	1252192.71	Картометрический метод	1.4	-
160	454585.75	1252178.38	454585.75	1252178.38	Картометрический метод	1.4	-
161	454574.83	1252164.41	454581.40	1252172.82	Картометрический метод	1.4	-

Сведения о местоположении измененных (уточненных) границ объекта							
1. Система координат МСК-23 зона 1							
2. Сведения о характерных точках границ объекта							
Обозначение характерных точек границ	Существующие координаты, м		Измененные (уточненные) координаты, м		Метод определения координат характерной точки	Средняя квадратическая погрешность положения характерной точки (Mt), м	Описание обозначения точки на местности (при наличии)
	X	Y	X	Y			
162	-	-	454574.83	1252164.42	Картометрический метод	1.4	-
163	454576.44	1252144.42	454576.44	1252144.42	Картометрический метод	1.4	-
164	454562.46	1252045.80	454562.45	1252045.80	Картометрический метод	1.4	-
165	454551.35	1252029.42	454551.35	1252029.42	Картометрический метод	1.4	-
166	454537.74	1252006.87	454537.74	1252006.87	Картометрический метод	1.4	-
167	-	-	454531.62	1251993.83	Картометрический метод	1.4	-
168	454528.29	1251986.71	454528.29	1251986.71	Картометрический метод	1.4	-
169	454525.23	1251980.47	454525.23	1251980.47	Картометрический метод	1.4	-
170	-	-	454519.51	1251976.53	Картометрический метод	1.4	-
171	-	-	454519.50	1251976.52	Картометрический метод	1.4	-
172	454517.27	1251974.98	454517.27	1251974.98	Картометрический метод	1.4	-
173	454514.17	1252006.86	454514.16	1252006.86	Картометрический метод	1.4	-
174	454506.32	1252006.21	454506.32	1252006.21	Картометрический метод	1.4	-
175	454505.26	1252018.88	454505.26	1252018.88	Картометрический метод	1.4	-
176	454513.10	1252019.53	454513.10	1252019.53	Картометрический метод	1.4	-
177	454511.17	1252032.66	454511.17	1252032.66	Картометрический метод	1.4	-
178	454511.59	1252050.88	454511.59	1252050.88	Картометрический метод	1.4	-
179	454511.29	1252053.39	454511.29	1252053.40	Картометрический метод	1.4	-
180	454502.05	1252078.02	454502.05	1252078.02	Картометрический метод	1.4	-
181	454499.39	1252080.76	454499.39	1252080.76	Картометрический метод	1.4	-
182	454495.97	1252083.64	454495.97	1252083.64	Картометрический метод	1.4	-
183	454492.24	1252085.43	454492.24	1252085.43	Картометрический метод	1.4	-
184	454482.87	1252087.07	454482.87	1252087.07	Картометрический метод	1.4	-
185	454470.25	1252089.01	454470.24	1252089.01	Картометрический метод	1.4	-
186	454446.51	1252093.04	454446.51	1252093.04	Картометрический метод	1.4	-
187	454428.10	1252097.54	454428.09	1252097.54	Картометрический метод	1.4	-
188	454401.17	1252103.45	454401.17	1252103.45	Картометрический метод	1.4	-
189	454390.38	1252106.18	454390.38	1252106.18	Картометрический метод	1.4	-
190	454374.81	1252110.71	454374.80	1252110.71	Картометрический метод	1.4	-
191	-	-	454372.61	1252111.73	Картометрический метод	1.4	-
192	454363.75	1252115.84	454363.75	1252115.84	Картометрический метод	1.4	-

Сведения о местоположении измененных (уточненных) границ объекта							
1. Система координат МСК-23 зона 1							
2. Сведения о характерных точках границ объекта							
Обозначение характерных точек границ	Существующие координаты, м		Измененные (уточненные) координаты, м		Метод определения координат характерной точки	Средняя квадратическая погрешность положения характерной точки (Mt), м	Описание обозначения точки на местности (при наличии)
	X	Y	X	Y			
193	454358.42	1252118.92	454358.42	1252118.92	Картометрический метод	1.4	-
194	454357.10	1252119.77	454357.10	1252119.77	Картометрический метод	1.4	-
195	454001.77	1252041.96	454311.91	1252109.87	Картометрический метод	1.4	-
196	454006.16	1252030.44	454285.09	1252104.00	Картометрический метод	1.4	-
197	454020.77	1252012.64	454309.73	1251920.55	Картометрический метод	1.4	-
198	454084.44	1251858.63	454382.65	1251929.31	Картометрический метод	1.4	-
199	454089.14	1251859.41	454425.74	1251939.34	Картометрический метод	1.4	-
200	454099.60	1251796.47	454506.33	1251950.95	Картометрический метод	1.4	-
201	453811.22	1251749.47	454506.30	1251948.81	Картометрический метод	1.4	-
202	453613.03	1251467.08	454505.80	1251947.43	Картометрический метод	1.4	-
203	453543.75	1251465.83	454505.19	1251945.79	Картометрический метод	1.4	-
204	453491.71	1251471.35	454505.09	1251944.90	Картометрический метод	1.4	-
205	453368.08	1251466.27	454504.80	1251943.50	Картометрический метод	1.4	-
206	453287.59	1251478.01	454504.40	1251941.27	Картометрический метод	1.4	-
207	453087.91	1251575.64	454504.08	1251938.91	Картометрический метод	1.4	-
208	452897.72	1251625.55	454503.96	1251936.83	Картометрический метод	1.4	-
209	452877.90	1251654.79	454503.87	1251934.85	Картометрический метод	1.4	-
210	452889.00	1251668.33	454503.89	1251932.81	Картометрический метод	1.4	-
211	452889.71	1251752.46	454503.86	1251927.01	Картометрический метод	1.4	-
212	452911.05	1251833.83	454503.84	1251922.80	Картометрический метод	1.4	-
213	452951.71	1251907.46	454503.90	1251918.52	Картометрический метод	1.4	-
214	453149.27	1252179.23	454503.99	1251914.24	Картометрический метод	1.4	-
215	453168.47	1252203.28	454504.18	1251906.22	Картометрический метод	1.4	-
216	453338.82	1252397.86	454504.26	1251900.21	Картометрический метод	1.4	-
217	453583.81	1252389.62	454504.36	1251892.78	Картометрический метод	1.4	-
218	453591.60	1252465.82	454504.48	1251887.66	Картометрический метод	1.4	-
219	453608.35	1252500.32	454504.55	1251875.15	Картометрический метод	1.4	-
220	453547.76	1252502.11	454504.27	1251868.83	Картометрический метод	1.4	-
221	453464.08	1252520.99	454504.07	1251862.42	Картометрический метод	1.4	-
222	453423.63	1252530.57	454503.94	1251858.95	Картометрический метод	1.4	-
223	453366.69	1252541.71	454503.39	1251855.12	Картометрический метод	1.4	-

Сведения о местоположении измененных (уточненных) границ объекта							
1. Система координат МСК-23 зона 1							
2. Сведения о характерных точках границ объекта							
Обозначение характерных точек границ	Существующие координаты, м		Измененные (уточненные) координаты, м		Метод определения координат характерной точки	Средняя квадратическая погрешность положения характерной точки (Mt), м	Описание обозначения точки на местности (при наличии)
	X	Y	X	Y			
224	453326.93	1252538.19	454502.81	1251849.84	Картометрический метод	1.4	-
225	453287.87	1252526.37	454502.61	1251847.19	Картометрический метод	1.4	-
226	453253.67	1252522.59	454501.62	1251844.32	Картометрический метод	1.4	-
227	453209.82	1252524.54	454499.26	1251838.01	Картометрический метод	1.4	-
228	453172.14	1252527.44	454497.67	1251834.27	Картометрический метод	1.4	-
229	453133.47	1252539.39	454496.95	1251832.47	Картометрический метод	1.4	-
230	453090.39	1252557.06	454496.13	1251830.54	Картометрический метод	1.4	-
231	453040.04	1252561.56	454495.48	1251828.63	Картометрический метод	1.4	-
232	452987.57	1252559.02	454494.88	1251826.81	Картометрический метод	1.4	-
233	452970.31	1252551.98	454494.31	1251824.97	Картометрический метод	1.4	-
234	452955.45	1252536.48	454493.70	1251823.00	Картометрический метод	1.4	-
235	452944.65	1252509.61	454492.48	1251819.26	Картометрический метод	1.4	-
236	452928.98	1252497.28	454490.96	1251815.76	Картометрический метод	1.4	-
237	452911.11	1252497.16	454488.27	1251809.50	Картометрический метод	1.4	-
238	452885.14	1252504.19	454487.77	1251808.35	Картометрический метод	1.4	-
239	452823.78	1252533.45	454484.68	1251801.25	Картометрический метод	1.4	-
240	452775.06	1252550.70	454482.92	1251797.53	Картометрический метод	1.4	-
241	452760.66	1252554.50	454481.45	1251793.85	Картометрический метод	1.4	-
242	452573.08	1252329.62	454480.61	1251791.31	Картометрический метод	1.4	-
243	452524.31	1252271.15	454479.77	1251788.00	Картометрический метод	1.4	-
244	-	-	454477.44	1251778.35	Картометрический метод	1.4	-
245	-	-	454476.90	1251776.55	Картометрический метод	1.4	-
246	-	-	454476.23	1251774.63	Картометрический метод	1.4	-
247	-	-	454474.97	1251771.19	Картометрический метод	1.4	-
248	-	-	454473.69	1251767.04	Картометрический метод	1.4	-
249	-	-	454473.17	1251764.89	Картометрический метод	1.4	-
250	-	-	454472.84	1251762.93	Картометрический метод	1.4	-
251	-	-	454472.51	1251761.06	Картометрический метод	1.4	-
252	-	-	454472.25	1251759.05	Картометрический метод	1.4	-
253	-	-	454472.02	1251756.89	Картометрический метод	1.4	-
254	-	-	454471.85	1251754.88	Картометрический метод	1.4	-

Сведения о местоположении измененных (уточненных) границ объекта							
1. Система координат МСК-23 зона 1							
2. Сведения о характерных точках границ объекта							
Обозначение характерных точек границ	Существующие координаты, м		Измененные (уточненные) координаты, м		Метод определения координат характерной точки	Средняя квадратическая погрешность положения характерной точки (Mt), м	Описание обозначения точки на местности (при наличии)
	X	Y	X	Y			
255	-	-	454471.63	1251753.24	Картометрический метод	1.4	-
256	-	-	454471.48	1251752.15	Картометрический метод	1.4	-
257	-	-	454471.40	1251750.93	Картометрический метод	1.4	-
258	-	-	454471.32	1251748.83	Картометрический метод	1.4	-
259	-	-	454471.34	1251745.61	Картометрический метод	1.4	-
260	-	-	454471.33	1251742.81	Картометрический метод	1.4	-
261	-	-	454471.37	1251738.89	Картометрический метод	1.4	-
262	-	-	454471.41	1251737.63	Картометрический метод	1.4	-
263	-	-	454471.44	1251736.88	Картометрический метод	1.4	-
264	-	-	454471.50	1251734.94	Картометрический метод	1.4	-
265	-	-	454471.65	1251732.88	Картометрический метод	1.4	-
266	-	-	454472.08	1251729.73	Картометрический метод	1.4	-
267	-	-	454472.31	1251727.41	Картометрический метод	1.4	-
268	-	-	454472.66	1251724.77	Картометрический метод	1.4	-
269	-	-	454472.76	1251722.85	Картометрический метод	1.4	-
270	-	-	454472.86	1251721.22	Картометрический метод	1.4	-
271	-	-	454473.00	1251718.94	Картометрический метод	1.4	-
272	-	-	454473.11	1251714.86	Картометрический метод	1.4	-
273	-	-	454473.01	1251709.22	Картометрический метод	1.4	-
274	-	-	454472.95	1251708.00	Картометрический метод	1.4	-
275	-	-	454473.07	1251706.83	Картометрический метод	1.4	-
276	-	-	454473.32	1251703.08	Картометрический метод	1.4	-
277	-	-	454473.57	1251698.93	Картометрический метод	1.4	-
278	-	-	454473.73	1251696.88	Картометрический метод	1.4	-
279	-	-	454474.10	1251692.86	Картометрический метод	1.4	-
280	-	-	454474.21	1251688.90	Картометрический метод	1.4	-
281	-	-	454474.32	1251682.33	Картометрический метод	1.4	-
282	-	-	454474.58	1251678.73	Картометрический метод	1.4	-
283	-	-	454474.57	1251674.14	Картометрический метод	1.4	-
284	-	-	454474.52	1251670.64	Картометрический метод	1.4	-
285	-	-	454474.31	1251666.73	Картометрический метод	1.4	-

Сведения о местоположении измененных (уточненных) границ объекта							
1. Система координат МСК-23 зона 1							
2. Сведения о характерных точках границ объекта							
Обозначение характерных точек границ	Существующие координаты, м		Измененные (уточненные) координаты, м		Метод определения координат характерной точки	Средняя квадратическая погрешность положения характерной точки (Mt), м	Описание обозначения точки на местности (при наличии)
	X	Y	X	Y			
286	-	-	454473.96	1251664.82	Картометрический метод	1.4	-
287	-	-	454473.71	1251663.09	Картометрический метод	1.4	-
288	-	-	454472.84	1251659.12	Картометрический метод	1.4	-
289	-	-	454472.13	1251657.26	Картометрический метод	1.4	-
290	-	-	454471.06	1251655.98	Картометрический метод	1.4	-
291	-	-	454469.54	1251654.02	Картометрический метод	1.4	-
292	-	-	454467.37	1251651.59	Картометрический метод	1.4	-
293	-	-	454465.92	1251650.21	Картометрический метод	1.4	-
294	-	-	454461.75	1251645.88	Картометрический метод	1.4	-
295	-	-	454457.67	1251641.64	Картометрический метод	1.4	-
296	-	-	454453.51	1251637.20	Картометрический метод	1.4	-
297	-	-	454450.64	1251634.48	Картометрический метод	1.4	-
298	-	-	454446.42	1251630.94	Картометрический метод	1.4	-
299	-	-	454439.55	1251625.86	Картометрический метод	1.4	-
300	-	-	454437.29	1251623.75	Картометрический метод	1.4	-
301	-	-	454435.50	1251619.57	Картометрический метод	1.4	-
302	-	-	454433.53	1251615.37	Картометрический метод	1.4	-
303	-	-	454431.66	1251612.98	Картометрический метод	1.4	-
304	-	-	454427.54	1251605.82	Картометрический метод	1.4	-
305	-	-	454421.92	1251594.56	Картометрический метод	1.4	-
306	-	-	454412.83	1251578.60	Картометрический метод	1.4	-
307	-	-	454407.03	1251567.73	Картометрический метод	1.4	-
308	-	-	454400.45	1251556.99	Картометрический метод	1.4	-
309	-	-	454394.83	1251545.83	Картометрический метод	1.4	-
310	-	-	454388.52	1251535.17	Картометрический метод	1.4	-
311	-	-	454384.28	1251526.93	Картометрический метод	1.4	-
312	-	-	454382.33	1251522.77	Картометрический метод	1.4	-
313	-	-	454380.23	1251517.28	Картометрический метод	1.4	-
314	-	-	454377.84	1251510.52	Картометрический метод	1.4	-
315	-	-	454376.84	1251507.37	Картометрический метод	1.4	-
316	-	-	454376.47	1251507.11	Картометрический метод	1.4	-

Сведения о местоположении измененных (уточненных) границ объекта							
1. Система координат МСК-23 зона 1							
2. Сведения о характерных точках границ объекта							
Обозначение характерных точек границ	Существующие координаты, м		Измененные (уточненные) координаты, м		Метод определения координат характерной точки	Средняя квадратическая погрешность положения характерной точки (Mt), м	Описание обозначения точки на местности (при наличии)
	X	Y	X	Y			
317	-	-	454376.58	1251506.56	Картометрический метод	1.4	-
318	-	-	454376.41	1251506.53	Картометрический метод	1.4	-
319	-	-	454376.11	1251506.47	Картометрический метод	1.4	-
320	-	-	454375.90	1251506.40	Картометрический метод	1.4	-
321	-	-	454375.79	1251506.35	Картометрический метод	1.4	-
322	-	-	454375.59	1251506.25	Картометрический метод	1.4	-
323	-	-	454375.41	1251506.14	Картометрический метод	1.4	-
324	-	-	454375.30	1251506.07	Картометрический метод	1.4	-
325	-	-	454375.08	1251505.88	Картометрический метод	1.4	-
326	-	-	454374.94	1251505.75	Картометрический метод	1.4	-
327	-	-	454374.82	1251505.59	Картометрический метод	1.4	-
328	-	-	454374.73	1251505.48	Картометрический метод	1.4	-
329	-	-	454374.65	1251505.34	Картометрический метод	1.4	-
330	-	-	454374.50	1251505.06	Картометрический метод	1.4	-
331	-	-	454373.42	1251502.56	Картометрический метод	1.4	-
332	-	-	454372.26	1251499.59	Картометрический метод	1.4	-
333	-	-	454371.10	1251496.64	Картометрический метод	1.4	-
334	-	-	454363.42	1251476.07	Картометрический метод	1.4	-
335	-	-	454355.78	1251455.59	Картометрический метод	1.4	-
336	-	-	454351.00	1251447.39	Картометрический метод	1.4	-
337	-	-	454350.29	1251446.18	Картометрический метод	1.4	-
338	-	-	454346.13	1251439.04	Картометрический метод	1.4	-
339	-	-	454343.34	1251431.55	Картометрический метод	1.4	-
340	-	-	454340.56	1251424.11	Картометрический метод	1.4	-
341	-	-	454340.52	1251423.96	Картометрический метод	1.4	-
342	-	-	454340.47	1251423.73	Картометрический метод	1.4	-
343	-	-	454340.45	1251423.53	Картометрический метод	1.4	-
344	-	-	454340.46	1251423.05	Картометрический метод	1.4	-
345	-	-	454340.49	1251422.74	Картометрический метод	1.4	-
346	-	-	454340.59	1251422.37	Картометрический метод	1.4	-
347	-	-	454340.66	1251422.18	Картометрический метод	1.4	-

Сведения о местоположении измененных (уточненных) границ объекта							
1. Система координат МСК-23 зона 1							
2. Сведения о характерных точках границ объекта							
Обозначение характерных точек границ	Существующие координаты, м		Измененные (уточненные) координаты, м		Метод определения координат характерной точки	Средняя квадратическая погрешность положения характерной точки (Mt), м	Описание обозначения точки на местности (при наличии)
	X	Y	X	Y			
348	-	-	454340.78	1251422.00	Картометрический метод	1.4	-
349	-	-	454340.89	1251421.86	Картометрический метод	1.4	-
350	-	-	454340.91	1251421.82	Картометрический метод	1.4	-
351	-	-	454341.01	1251421.71	Картометрический метод	1.4	-
352	-	-	454341.18	1251421.53	Картометрический метод	1.4	-
353	-	-	454341.29	1251421.42	Картометрический метод	1.4	-
354	-	-	454341.51	1251421.25	Картометрический метод	1.4	-
355	-	-	454338.81	1251411.97	Картометрический метод	1.4	-
356	-	-	454337.71	1251408.31	Картометрический метод	1.4	-
357	-	-	454335.30	1251402.52	Картометрический метод	1.4	-
358	-	-	454333.53	1251403.33	Картометрический метод	1.4	-
359	-	-	454331.64	1251399.56	Картометрический метод	1.4	-
360	-	-	454330.77	1251397.90	Картометрический метод	1.4	-
361	-	-	454330.16	1251396.85	Картометрический метод	1.4	-
362	-	-	454329.49	1251395.69	Картометрический метод	1.4	-
363	-	-	454328.96	1251394.76	Картометрический метод	1.4	-
364	-	-	454328.22	1251393.65	Картометрический метод	1.4	-
365	-	-	454327.24	1251392.16	Картометрический метод	1.4	-
366	-	-	454326.49	1251391.05	Картометрический метод	1.4	-
367	-	-	454325.51	1251389.74	Картометрический метод	1.4	-
368	-	-	454324.18	1251387.95	Картометрический метод	1.4	-
369	-	-	454323.83	1251387.52	Картометрический метод	1.4	-
370	-	-	454323.20	1251386.78	Картометрический метод	1.4	-
371	-	-	454322.33	1251385.75	Картометрический метод	1.4	-
372	-	-	454321.14	1251384.36	Картометрический метод	1.4	-
373	-	-	454320.64	1251383.84	Картометрический метод	1.4	-
374	-	-	454319.48	1251382.63	Картометрический метод	1.4	-
375	-	-	454317.92	1251381.00	Картометрический метод	1.4	-
376	-	-	454317.15	1251380.21	Картометрический метод	1.4	-
377	-	-	454316.41	1251379.46	Картометрический метод	1.4	-
378	-	-	454315.50	1251378.54	Картометрический метод	1.4	-

Сведения о местоположении измененных (уточненных) границ объекта							
1. Система координат МСК-23 зона 1							
2. Сведения о характерных точках границ объекта							
Обозначение характерных точек границ	Существующие координаты, м		Измененные (уточненные) координаты, м		Метод определения координат характерной точки	Средняя квадратическая погрешность положения характерной точки (Mt), м	Описание обозначения точки на местности (при наличии)
	X	Y	X	Y			
379	-	-	454314.69	1251377.69	Картометрический метод	1.4	-
380	-	-	454314.24	1251377.22	Картометрический метод	1.4	-
381	-	-	454313.92	1251376.93	Картометрический метод	1.4	-
382	-	-	454313.25	1251376.31	Картометрический метод	1.4	-
383	-	-	454312.34	1251375.47	Картометрический метод	1.4	-
384	-	-	454311.32	1251374.52	Картометрический метод	1.4	-
385	-	-	454310.49	1251373.75	Картометрический метод	1.4	-
386	-	-	454309.74	1251373.10	Картометрический метод	1.4	-
387	-	-	454307.77	1251371.48	Картометрический метод	1.4	-
388	-	-	454306.92	1251370.78	Картометрический метод	1.4	-
389	-	-	454306.04	1251370.05	Картометрический метод	1.4	-
390	-	-	454304.52	1251368.92	Картометрический метод	1.4	-
391	-	-	454303.16	1251367.90	Картометрический метод	1.4	-
392	-	-	454302.05	1251367.09	Картометрический метод	1.4	-
393	-	-	454301.51	1251366.68	Картометрический метод	1.4	-
394	-	-	454300.78	1251366.20	Картометрический метод	1.4	-
395	-	-	454299.83	1251365.58	Картометрический метод	1.4	-
396	-	-	454299.35	1251365.26	Картометрический метод	1.4	-
397	-	-	454297.83	1251364.26	Картометрический метод	1.4	-
398	-	-	454296.96	1251363.68	Картометрический метод	1.4	-
399	-	-	454296.53	1251363.43	Картометрический метод	1.4	-
400	-	-	454294.91	1251362.48	Картометрический метод	1.4	-
401	-	-	454293.33	1251361.56	Картометрический метод	1.4	-
402	-	-	454292.26	1251360.93	Картометрический метод	1.4	-
403	-	-	454291.35	1251360.46	Картометрический метод	1.4	-
404	-	-	454289.86	1251359.70	Картометрический метод	1.4	-
405	-	-	454289.51	1251359.52	Картометрический метод	1.4	-
406	-	-	454287.38	1251358.42	Картометрический метод	1.4	-
407	-	-	454286.55	1251358.07	Картометрический метод	1.4	-
408	-	-	454280.81	1251356.00	Картометрический метод	1.4	-
409	-	-	454277.08	1251354.65	Картометрический метод	1.4	-

Сведения о местоположении измененных (уточненных) границ объекта							
1. Система координат МСК-23 зона 1							
2. Сведения о характерных точках границ объекта							
Обозначение характерных точек границ	Существующие координаты, м		Измененные (уточненные) координаты, м		Метод определения координат характерной точки	Средняя квадратическая погрешность положения характерной точки (Mt), м	Описание обозначения точки на местности (при наличии)
	X	Y	X	Y			
410	-	-	454271.70	1251352.71	Картометрический метод	1.4	-
411	-	-	454272.59	1251350.25	Картометрический метод	1.4	-
412	-	-	454260.35	1251345.21	Картометрический метод	1.4	-
413	-	-	454248.71	1251340.29	Картометрический метод	1.4	-
414	-	-	454239.16	1251337.50	Картометрический метод	1.4	-
415	-	-	454237.08	1251336.65	Картометрический метод	1.4	-
416	-	-	454235.15	1251335.86	Картометрический метод	1.4	-
417	-	-	454230.13	1251333.39	Картометрический метод	1.4	-
418	-	-	454225.73	1251327.77	Картометрический метод	1.4	-
419	-	-	454223.37	1251324.69	Картометрический метод	1.4	-
420	-	-	454222.08	1251320.98	Картометрический метод	1.4	-
421	-	-	454220.19	1251315.01	Картометрический метод	1.4	-
422	-	-	454219.74	1251313.55	Картометрический метод	1.4	-
423	-	-	454219.62	1251313.66	Картометрический метод	1.4	-
424	-	-	454219.56	1251313.72	Картометрический метод	1.4	-
425	-	-	454219.49	1251313.80	Картометрический метод	1.4	-
426	-	-	454219.38	1251313.88	Картометрический метод	1.4	-
427	-	-	454219.14	1251314.04	Картометрический метод	1.4	-
428	-	-	454219.02	1251314.11	Картометрический метод	1.4	-
429	-	-	454218.85	1251314.19	Картометрический метод	1.4	-
430	-	-	454218.76	1251314.23	Картометрический метод	1.4	-
431	-	-	454218.60	1251314.29	Картометрический метод	1.4	-
432	-	-	454218.43	1251314.33	Картометрический метод	1.4	-
433	-	-	454218.28	1251314.37	Картометрический метод	1.4	-
434	-	-	454218.13	1251314.39	Картометрический метод	1.4	-
435	-	-	454217.93	1251314.41	Картометрический метод	1.4	-
436	-	-	454217.65	1251314.41	Картометрический метод	1.4	-
437	-	-	454217.27	1251314.35	Картометрический метод	1.4	-
438	-	-	454216.83	1251314.19	Картометрический метод	1.4	-
439	-	-	454216.61	1251314.09	Картометрический метод	1.4	-
440	-	-	454216.42	1251313.96	Картометрический метод	1.4	-

Сведения о местоположении измененных (уточненных) границ объекта							
1. Система координат МСК-23 зона 1							
2. Сведения о характерных точках границ объекта							
Обозначение характерных точек границ	Существующие координаты, м		Измененные (уточненные) координаты, м		Метод определения координат характерной точки	Средняя квадратическая погрешность положения характерной точки (Mt), м	Описание обозначения точки на местности (при наличии)
	X	Y	X	Y			
441	-	-	454216.18	1251313.77	Картометрический метод	1.4	-
442	-	-	454215.97	1251313.56	Картометрический метод	1.4	-
443	-	-	454215.78	1251313.28	Картометрический метод	1.4	-
444	-	-	454215.61	1251312.97	Картометрический метод	1.4	-
445	-	-	454215.55	1251312.81	Картометрический метод	1.4	-
446	-	-	454215.48	1251312.60	Картометрический метод	1.4	-
447	-	-	454215.16	1251311.35	Картометрический метод	1.4	-
448	-	-	454214.83	1251310.00	Картометрический метод	1.4	-
449	-	-	454214.23	1251307.55	Картометрический метод	1.4	-
450	-	-	454212.79	1251301.46	Картометрический метод	1.4	-
451	-	-	454211.58	1251294.44	Картометрический метод	1.4	-
452	-	-	454211.51	1251292.77	Картометрический метод	1.4	-
453	-	-	454211.40	1251290.72	Картометрический метод	1.4	-
454	-	-	454211.23	1251287.00	Картометрический метод	1.4	-
455	-	-	454211.51	1251283.28	Картометрический метод	1.4	-
456	-	-	454211.79	1251279.57	Картометрический метод	1.4	-
457	-	-	454212.52	1251275.92	Картометрический метод	1.4	-
458	-	-	454213.25	1251272.27	Картометрический метод	1.4	-
459	-	-	454214.43	1251268.73	Картометрический метод	1.4	-
460	-	-	454215.60	1251265.19	Картометрический метод	1.4	-
461	-	-	454216.49	1251263.32	Картометрический метод	1.4	-
462	-	-	454211.48	1251265.71	Картометрический метод	1.4	-
463	-	-	454213.46	1251261.40	Картометрический метод	1.4	-
464	-	-	454213.03	1251261.28	Картометрический метод	1.4	-
465	-	-	454212.59	1251261.17	Картометрический метод	1.4	-
466	-	-	454208.28	1251259.65	Картометрический метод	1.4	-
467	-	-	454202.58	1251258.01	Картометрический метод	1.4	-
468	-	-	454208.88	1251254.57	Картометрический метод	1.4	-
469	-	-	454212.64	1251252.52	Картометрический метод	1.4	-
470	-	-	454212.33	1251252.33	Картометрический метод	1.4	-
471	-	-	454211.92	1251251.97	Картометрический метод	1.4	-

Сведения о местоположении измененных (уточненных) границ объекта							
1. Система координат МСК-23 зона 1							
2. Сведения о характерных точках границ объекта							
Обозначение характерных точек границ	Существующие координаты, м		Измененные (уточненные) координаты, м		Метод определения координат характерной точки	Средняя квадратическая погрешность положения характерной точки (Mt), м	Описание обозначения точки на местности (при наличии)
	X	Y	X	Y			
472	-	-	454211.56	1251251.45	Картометрический метод	1.4	-
473	-	-	454211.35	1251250.93	Картометрический метод	1.4	-
474	-	-	454211.28	1251250.47	Картометрический метод	1.4	-
475	-	-	454211.29	1251250.01	Картометрический метод	1.4	-
476	-	-	454211.34	1251249.70	Картометрический метод	1.4	-
477	-	-	454211.54	1251249.16	Картометрический метод	1.4	-
478	-	-	454211.86	1251248.68	Картометрический метод	1.4	-
479	-	-	454212.25	1251248.30	Картометрический метод	1.4	-
480	-	-	454212.61	1251248.07	Картометрический метод	1.4	-
481	-	-	454217.99	1251245.25	Картометрический метод	1.4	-
482	-	-	454223.36	1251242.45	Картометрический метод	1.4	-
483	-	-	454223.84	1251242.15	Картометрический метод	1.4	-
484	-	-	454224.40	1251241.76	Картометрический метод	1.4	-
485	-	-	454225.09	1251241.18	Картометрический метод	1.4	-
486	-	-	454225.53	1251240.75	Картометрический метод	1.4	-
487	-	-	454226.04	1251240.15	Картометрический метод	1.4	-
488	-	-	454226.45	1251239.59	Картометрический метод	1.4	-
489	-	-	454226.59	1251239.35	Картометрический метод	1.4	-
490	-	-	454227.19	1251238.04	Картометрический метод	1.4	-
491	-	-	454227.56	1251236.63	Картометрический метод	1.4	-
492	-	-	454227.81	1251235.12	Картометрический метод	1.4	-
493	-	-	454227.91	1251234.56	Картометрический метод	1.4	-
494	-	-	454209.57	1251231.48	Картометрический метод	1.4	-
495	-	-	454217.66	1251231.30	Картометрический метод	1.4	-
496	-	-	454219.66	1251226.08	Картометрический метод	1.4	-
497	-	-	454221.12	1251222.27	Картометрический метод	1.4	-
498	-	-	454222.56	1251218.52	Картометрический метод	1.4	-
499	-	-	454222.76	1251218.00	Картометрический метод	1.4	-
500	-	-	454185.94	1251216.66	Картометрический метод	1.4	-
501	-	-	454107.29	1251234.36	Картометрический метод	1.4	-
502	-	-	453706.78	1251402.38	Картометрический метод	1.4	-

Сведения о местоположении измененных (уточненных) границ объекта							
1. Система координат МСК-23 зона 1							
2. Сведения о характерных точках границ объекта							
Обозначение характерных точек границ	Существующие координаты, м		Измененные (уточненные) координаты, м		Метод определения координат характерной точки	Средняя квадратическая погрешность положения характерной точки (Mt), м	Описание обозначения точки на местности (при наличии)
	X	Y	X	Y			
503	-	-	453659.37	1251420.24	Картометрический метод	1.4	-
504	-	-	453614.74	1251433.38	Картометрический метод	1.4	-
505	-	-	453545.67	1251445.63	Картометрический метод	1.4	-
506	-	-	453491.44	1251450.96	Картометрический метод	1.4	-
507	-	-	453441.40	1251448.53	Картометрический метод	1.4	-
508	-	-	453369.44	1251442.29	Картометрический метод	1.4	-
509	-	-	453310.19	1251442.59	Картометрический метод	1.4	-
510	-	-	453260.11	1251460.11	Картометрический метод	1.4	-
511	-	-	453202.24	1251491.98	Картометрический метод	1.4	-
512	-	-	453143.67	1251515.38	Картометрический метод	1.4	-
513	-	-	453105.71	1251528.86	Картометрический метод	1.4	-
514	-	-	452830.39	1251602.80	Картометрический метод	1.4	-
515	-	-	452819.28	1251616.97	Картометрический метод	1.4	-
516	-	-	452822.54	1251634.96	Картометрический метод	1.4	-
517	-	-	452789.25	1251640.20	Картометрический метод	1.4	-
518	-	-	452788.22	1251640.36	Картометрический метод	1.4	-
519	-	-	452761.45	1251644.57	Картометрический метод	1.4	-
520	-	-	452527.86	1251708.73	Картометрический метод	1.4	-
521	-	-	452471.90	1251723.61	Картометрический метод	1.4	-
522	-	-	452423.82	1251731.76	Картометрический метод	1.4	-
523	-	-	452368.42	1251736.51	Картометрический метод	1.4	-
524	-	-	452325.56	1251739.81	Картометрический метод	1.4	-
525	-	-	452302.54	1251744.59	Картометрический метод	1.4	-
526	-	-	452301.24	1251745.21	Картометрический метод	1.4	-
527	-	-	452255.59	1251776.78	Картометрический метод	1.4	-
528	-	-	452222.45	1251795.11	Картометрический метод	1.4	-
529	-	-	452227.85	1251805.07	Картометрический метод	1.4	-
530	-	-	452227.92	1251805.20	Картометрический метод	1.4	-
531	-	-	452228.59	1251807.90	Картометрический метод	1.4	-
532	-	-	452243.52	1251867.98	Картометрический метод	1.4	-
533	-	-	452246.64	1251874.06	Картометрический метод	1.4	-

Сведения о местоположении измененных (уточненных) границ объекта							
1. Система координат МСК-23 зона 1							
2. Сведения о характерных точках границ объекта							
Обозначение характерных точек границ	Существующие координаты, м		Измененные (уточненные) координаты, м		Метод определения координат характерной точки	Средняя квадратическая погрешность положения характерной точки (Mt), м	Описание обозначения точки на местности (при наличии)
	X	Y	X	Y			
534	-	-	452272.98	1251925.45	Картометрический метод	1.4	-
535	-	-	452323.57	1251989.68	Картометрический метод	1.4	-
536	-	-	452331.80	1252008.05	Картометрический метод	1.4	-
537	-	-	452346.86	1252041.67	Картометрический метод	1.4	-
538	-	-	452360.62	1252066.21	Картометрический метод	1.4	-
539	-	-	452386.37	1252060.24	Картометрический метод	1.4	-
540	-	-	452424.06	1252113.22	Картометрический метод	1.4	-
541	-	-	452422.79	1252126.87	Картометрический метод	1.4	-
542	452421.34	1252142.43	452421.34	1252142.43	Картометрический метод	1.4	-
543	-	-	452419.51	1252143.60	Картометрический метод	1.4	-
544	-	-	452338.99	1252195.23	Картометрический метод	1.4	-
545	452324.92	1252204.26	452324.92	1252204.26	Картометрический метод	1.4	-
546	452307.96	1252215.10	452307.96	1252215.12	Картометрический метод	1.4	-
547	-	-	452286.37	1252189.02	Картометрический метод	1.4	-
548	452211.74	1252098.83	452211.74	1252098.83	Картометрический метод	1.4	-
549	-	-	452189.76	1252088.12	Картометрический метод	1.4	-
550	451976.60	1251984.30	451976.60	1251984.30	Картометрический метод	1.4	-
551	451973.79	1251968.77	451973.79	1251968.77	Картометрический метод	1.4	-
552	451967.01	1251969.40	451967.01	1251969.40	Картометрический метод	1.4	-
553	451966.34	1251955.85	451966.34	1251955.84	Картометрический метод	1.4	-
554	451955.19	1251955.64	451955.19	1251955.64	Картометрический метод	1.4	-
555	451950.40	1251890.38	451950.40	1251890.38	Картометрический метод	1.4	-
556	451948.60	1251865.80	451948.60	1251865.80	Картометрический метод	1.4	-
557	451942.03	1251866.38	451942.03	1251866.38	Картометрический метод	1.4	-
558	-	-	451939.84	1251844.62	Картометрический метод	1.4	-
559	451939.35	1251839.84	451939.35	1251839.84	Картометрический метод	1.4	-
560	451935.59	1251827.28	451935.59	1251827.28	Картометрический метод	1.4	-
561	-	-	451903.07	1251846.54	Картометрический метод	1.4	-
562	-	-	451879.94	1251849.32	Картометрический метод	1.4	-
563	-	-	451847.53	1251852.49	Картометрический метод	1.4	-
564	-	-	451841.20	1251853.10	Картометрический метод	1.4	-

Сведения о местоположении измененных (уточненных) границ объекта							
1. Система координат МСК-23 зона 1							
2. Сведения о характерных точках границ объекта							
Обозначение характерных точек границ	Существующие координаты, м		Измененные (уточненные) координаты, м		Метод определения координат характерной точки	Средняя квадратическая погрешность положения характерной точки (Mt), м	Описание обозначения точки на местности (при наличии)
	X	Y	X	Y			
565	-	-	451836.96	1251853.52	Картометрический метод	1.4	-
566	-	-	451827.53	1251854.44	Картометрический метод	1.4	-
567	-	-	451798.96	1251857.23	Картометрический метод	1.4	-
568	-	-	451729.38	1251865.05	Картометрический метод	1.4	-
569	-	-	451597.89	1251906.79	Картометрический метод	1.4	-
570	-	-	451603.36	1251881.96	Картометрический метод	1.4	-
571	-	-	451724.02	1251841.41	Картометрический метод	1.4	-
572	-	-	451797.85	1251835.59	Картометрический метод	1.4	-
573	-	-	451866.00	1251830.68	Картометрический метод	1.4	-
574	-	-	451890.45	1251828.79	Картометрический метод	1.4	-
575	-	-	451899.85	1251821.49	Картометрический метод	1.4	-
576	-	-	451911.01	1251814.94	Картометрический метод	1.4	-
577	-	-	451922.80	1251813.96	Картометрический метод	1.4	-
578	451930.55	1251810.44	451930.55	1251810.44	Картометрический метод	1.4	-
579	451946.13	1251805.52	451945.72	1251804.62	Картометрический метод	1.4	-
580	451938.24	1251787.66	451938.24	1251787.66	Картометрический метод	1.4	-
581	451948.47	1251781.87	451948.46	1251781.87	Картометрический метод	1.4	-
582	451970.90	1251770.88	451970.90	1251770.88	Картометрический метод	1.4	-
583	451966.45	1251770.62	451966.45	1251770.62	Картометрический метод	1.4	-
584	451947.64	1251759.63	451947.63	1251759.63	Картометрический метод	1.4	-
585	451940.50	1251747.80	451940.49	1251747.80	Картометрический метод	1.4	-
586	451936.74	1251736.96	451936.74	1251736.96	Картометрический метод	1.4	-
587	451937.27	1251733.66	451937.29	1251733.66	Картометрический метод	1.4	-
588	451939.49	1251731.37	451939.51	1251731.37	Картометрический метод	1.4	-
589	451942.56	1251730.86	451942.56	1251730.86	Картометрический метод	1.4	-
590	451946.99	1251731.94	451946.98	1251731.95	Картометрический метод	1.4	-
591	451961.68	1251738.49	451961.68	1251738.49	Картометрический метод	1.4	-
592	451966.39	1251737.47	451966.39	1251737.47	Картометрический метод	1.4	-
593	451968.99	1251734.06	451968.99	1251734.06	Картометрический метод	1.4	-
594	-	-	451974.03	1251707.58	Картометрический метод	1.4	-
595	451979.07	1251681.09	451979.07	1251681.09	Картометрический метод	1.4	-

Сведения о местоположении измененных (уточненных) границ объекта							
1. Система координат МСК-23 зона 1							
2. Сведения о характерных точках границ объекта							
Обозначение характерных точек границ	Существующие координаты, м		Измененные (уточненные) координаты, м		Метод определения координат характерной точки	Средняя квадратическая погрешность положения характерной точки (Mt), м	Описание обозначения точки на местности (при наличии)
	X	Y	X	Y			
596	451979.62	1251679.43	451979.62	1251679.43	Картометрический метод	1.4	-
597	451977.60	1251681.05	451977.60	1251681.05	Картометрический метод	1.4	-
598	451960.92	1251683.06	451960.92	1251683.06	Картометрический метод	1.4	-
599	451948.97	1251680.98	451948.96	1251680.98	Картометрический метод	1.4	-
600	451945.63	1251676.59	451945.62	1251676.59	Картометрический метод	1.4	-
601	451943.83	1251668.56	451943.83	1251668.58	Картометрический метод	1.4	-
602	451944.49	1251661.54	451944.48	1251661.54	Картометрический метод	1.4	-
603	451947.54	1251659.02	451947.53	1251659.02	Картометрический метод	1.4	-
604	451963.35	1251655.95	451963.35	1251655.95	Картометрический метод	1.4	-
605	451971.93	1251648.81	451971.93	1251648.81	Картометрический метод	1.4	-
606	451966.83	1251637.03	451966.83	1251637.03	Картометрический метод	1.4	-
607	451958.69	1251603.24	451958.69	1251603.24	Картометрический метод	1.4	-
608	451962.43	1251566.13	451962.43	1251566.13	Картометрический метод	1.4	-
609	451965.75	1251553.61	451965.75	1251553.61	Картометрический метод	1.4	-
610	451969.58	1251545.70	451969.58	1251545.70	Картометрический метод	1.4	-
611	451973.89	1251543.06	451973.89	1251543.06	Картометрический метод	1.4	-
612	451982.04	1251545.70	451982.04	1251545.70	Картометрический метод	1.4	-
613	451987.79	1251550.97	451987.78	1251550.97	Картометрический метод	1.4	-
614	452003.37	1251563.77	452003.37	1251563.77	Картометрический метод	1.4	-
615	452009.73	1251563.66	452009.73	1251563.66	Картометрический метод	1.4	-
616	452021.59	1251563.44	452021.59	1251563.43	Картометрический метод	1.4	-
617	452039.21	1251568.35	452039.20	1251568.35	Картометрический метод	1.4	-
618	452066.20	1251584.40	452066.20	1251584.40	Картометрический метод	1.4	-
619	452077.92	1251593.27	452077.93	1251593.27	Картометрический метод	1.4	-
620	452092.68	1251599.41	452092.68	1251599.41	Картометрический метод	1.4	-
621	452126.51	1251609.42	452126.51	1251609.42	Картометрический метод	1.4	-
622	452157.62	1251625.83	452157.62	1251625.81	Картометрический метод	1.4	-
623	452154.59	1251766.95	452154.59	1251766.96	Картометрический метод	1.4	-
624	452179.98	1251768.35	452179.97	1251768.35	Картометрический метод	1.4	-
625	452201.02	1251762.46	452201.02	1251762.46	Картометрический метод	1.4	-
626	452214.61	1251753.79	452214.61	1251753.79	Картометрический метод	1.4	-

Сведения о местоположении измененных (уточненных) границ объекта							
1. Система координат МСК-23 зона 1							
2. Сведения о характерных точках границ объекта							
Обозначение характерных точек границ	Существующие координаты, м		Измененные (уточненные) координаты, м		Метод определения координат характерной точки	Средняя квадратическая погрешность положения характерной точки (Mt), м	Описание обозначения точки на местности (при наличии)
	X	Y	X	Y			
627	452212.76	1251745.76	452212.76	1251745.76	Картометрический метод	1.4	-
628	452202.41	1251722.36	452202.41	1251722.36	Картометрический метод	1.4	-
629	452178.87	1251686.94	452178.87	1251686.94	Картометрический метод	1.4	-
630	452179.63	1251660.92	452179.63	1251660.92	Картометрический метод	1.4	-
631	452173.06	1251624.08	452173.06	1251624.08	Картометрический метод	1.4	-
632	452170.32	1251581.35	452170.34	1251581.34	Картометрический метод	1.4	-
633	452171.97	1251564.90	452171.97	1251564.91	Картометрический метод	1.4	-
634	452147.67	1251562.98	452147.67	1251562.98	Картометрический метод	1.4	-
635	452127.04	1251558.82	452127.04	1251558.82	Картометрический метод	1.4	-
636	452087.29	1251544.71	452087.28	1251544.71	Картометрический метод	1.4	-
637	452057.11	1251537.84	452057.11	1251537.84	Картометрический метод	1.4	-
638	452037.40	1251540.21	452037.39	1251540.21	Картометрический метод	1.4	-
639	452008.68	1251528.20	452008.68	1251528.20	Картометрический метод	1.4	-
640	451978.70	1251506.27	451978.70	1251506.27	Картометрический метод	1.4	-
641	451952.40	1251493.86	451952.40	1251493.86	Картометрический метод	1.4	-
642	451941.26	1251484.61	451941.25	1251484.61	Картометрический метод	1.4	-
643	451925.74	1251479.11	451925.74	1251479.11	Картометрический метод	1.4	-
644	451914.31	1251466.81	451914.31	1251466.81	Картометрический метод	1.4	-
645	451932.84	1251456.60	451932.84	1251456.60	Картометрический метод	1.4	-
646	452026.27	1251512.77	452026.27	1251512.77	Картометрический метод	1.4	-
647	452053.29	1251512.93	452053.29	1251512.93	Картометрический метод	1.4	-
648	452105.94	1251504.33	452105.94	1251504.33	Картометрический метод	1.4	-
649	452161.87	1251546.73	452161.87	1251546.73	Картометрический метод	1.4	-
650	452328.08	1251552.39	452328.08	1251552.39	Картометрический метод	1.4	-
651	452550.35	1251559.95	452489.82	1251557.90	Картометрический метод	1.4	-
652	452614.27	1251588.27	452497.18	1251558.15	Картометрический метод	1.4	-
653	-	-	452514.69	1251558.75	Картометрический метод	1.4	-
654	-	-	452550.34	1251559.96	Картометрический метод	1.4	-
655	-	-	452614.27	1251588.28	Картометрический метод	1.4	-
656	452629.11	1251593.23	452629.11	1251593.23	Картометрический метод	1.4	-
657	452643.25	1251592.00	452643.24	1251592.00	Картометрический метод	1.4	-

Сведения о местоположении измененных (уточненных) границ объекта							
1. Система координат МСК-23 зона 1							
2. Сведения о характерных точках границ объекта							
Обозначение характерных точек границ	Существующие координаты, м		Измененные (уточненные) координаты, м		Метод определения координат характерной точки	Средняя квадратическая погрешность положения характерной точки (Mt), м	Описание обозначения точки на местности (при наличии)
	X	Y	X	Y			
658	452737.26	1251576.76	452737.25	1251576.76	Картометрический метод	1.4	-
659	452776.79	1251575.39	452776.79	1251575.39	Картометрический метод	1.4	-
660	452819.01	1251580.82	452819.01	1251580.82	Картометрический метод	1.4	-
661	452828.21	1251548.46	452828.22	1251548.46	Картометрический метод	1.4	-
662	452828.38	1251513.91	452828.39	1251513.91	Картометрический метод	1.4	-
663	452846.71	1251512.81	452846.71	1251512.81	Картометрический метод	1.4	-
664	452982.83	1251491.54	452982.83	1251491.54	Картометрический метод	1.4	-
665	453093.62	1251461.50	453093.62	1251461.50	Картометрический метод	1.4	-
666	453101.76	1251442.32	453101.76	1251442.32	Картометрический метод	1.4	-
667	453432.02	1251332.12	453432.02	1251332.12	Картометрический метод	1.4	-
668	453448.93	1251350.95	453448.93	1251350.95	Картометрический метод	1.4	-
669	453474.19	1251382.43	453474.19	1251382.43	Картометрический метод	1.4	-
670	453478.41	1251379.62	453478.41	1251379.62	Картометрический метод	1.4	-
671	453486.61	1251378.26	453486.61	1251378.26	Картометрический метод	1.4	-
672	453519.16	1251377.45	453519.16	1251377.45	Картометрический метод	1.4	-
673	453522.30	1251376.71	453520.73	1251377.08	Картометрический метод	1.4	-
674	-	-	453522.30	1251376.70	Картометрический метод	1.4	-
675	453525.93	1251373.97	453525.93	1251373.97	Картометрический метод	1.4	-
676	-	-	453527.30	1251371.44	Картометрический метод	1.4	-
677	453528.67	1251368.90	453528.67	1251368.90	Картометрический метод	1.4	-
678	453531.02	1251353.95	453531.02	1251353.95	Картометрический метод	1.4	-
679	453530.16	1251318.18	453530.16	1251318.18	Картометрический метод	1.4	-
680	453534.99	1251304.34	453534.99	1251304.34	Картометрический метод	1.4	-
681	453561.47	1251294.08	453561.47	1251294.08	Картометрический метод	1.4	-
682	453618.73	1251273.56	453618.73	1251273.56	Картометрический метод	1.4	-
683	453615.48	1251262.51	453615.48	1251262.51	Картометрический метод	1.4	-
684	453670.88	1251239.21	453670.89	1251239.20	Картометрический метод	1.4	-
685	453766.03	1251206.75	453691.36	1251232.22	Картометрический метод	1.4	-
686	-	-	453711.47	1251225.36	Картометрический метод	1.4	-
687	-	-	453731.67	1251218.47	Картометрический метод	1.4	-
688	-	-	453752.00	1251211.53	Картометрический метод	1.4	-

Сведения о местоположении измененных (уточненных) границ объекта							
1. Система координат МСК-23 зона 1							
2. Сведения о характерных точках границ объекта							
Обозначение характерных точек границ	Существующие координаты, м		Измененные (уточненные) координаты, м		Метод определения координат характерной точки	Средняя квадратическая погрешность положения характерной точки (Mt), м	Описание обозначения точки на местности (при наличии)
	X	Y	X	Y			
689	-	-	453766.02	1251206.75	Картометрический метод	1.4	-
690	-	-	453772.42	1251204.42	Картометрический метод	1.4	-
691	-	-	453792.66	1251197.05	Картометрический метод	1.4	-
692	-	-	453812.75	1251189.75	Картометрический метод	1.4	-
693	453815.13	1251188.88	453815.13	1251188.88	Картометрический метод	1.4	-
694	453862.70	1251172.70	453832.93	1251182.83	Картометрический метод	1.4	-
695	453884.00	1251164.86	453853.30	1251175.90	Картометрический метод	1.4	-
696	-	-	453862.69	1251172.70	Картометрический метод	1.4	-
697	-	-	453873.67	1251168.66	Картометрический метод	1.4	-
698	-	-	453884.00	1251164.87	Картометрический метод	1.4	-
699	-	-	453893.82	1251161.29	Картометрический метод	1.4	-
700	453898.40	1251159.63	453898.40	1251159.63	Картометрический метод	1.4	-
701	-	-	453914.03	1251154.32	Картометрический метод	1.4	-
702	453918.48	1251152.81	453918.48	1251152.81	Картометрический метод	1.4	-
703	-	-	453934.46	1251147.42	Картометрический метод	1.4	-
704	453937.25	1251146.48	453937.25	1251146.48	Картометрический метод	1.4	-
705	-	-	453952.92	1251137.48	Картометрический метод	1.4	-
706	453969.22	1251128.12	453969.22	1251128.12	Картометрический метод	1.4	-
707	-	-	453962.75	1251096.54	Картометрический метод	1.4	-
708	453954.45	1251056.04	453954.45	1251056.04	Картометрический метод	1.4	-
709	-	-	453971.82	1251049.75	Картометрический метод	1.4	-
710	453986.19	1251044.55	453986.19	1251044.55	Картометрический метод	1.4	-
711	453989.23	1251038.46	453989.23	1251038.46	Картометрический метод	1.4	-
712	453987.89	1251029.16	453987.89	1251029.16	Картометрический метод	1.4	-
713	-	-	453979.95	1251003.75	Картометрический метод	1.4	-
714	-	-	453978.82	1251000.12	Картометрический метод	1.4	-
715	453972.02	1250978.33	453972.02	1250978.33	Картометрический метод	1.4	-
716	453969.16	1250967.50	453969.16	1250967.50	Картометрический метод	1.4	-
717	453966.85	1250958.76	453966.85	1250958.77	Картометрический метод	1.4	-
718	453965.71	1250954.47	453965.71	1250954.46	Картометрический метод	1.4	-
719	453953.84	1250917.78	453953.83	1250917.78	Картометрический метод	1.4	-

Сведения о местоположении измененных (уточненных) границ объекта							
1. Система координат МСК-23 зона 1							
2. Сведения о характерных точках границ объекта							
Обозначение характерных точек границ	Существующие координаты, м		Измененные (уточненные) координаты, м		Метод определения координат характерной точки	Средняя квадратическая погрешность положения характерной точки (Mt), м	Описание обозначения точки на местности (при наличии)
	X	Y	X	Y			
720	453936.45	1250864.15	453936.45	1250864.15	Картометрический метод	1.4	-
721	-	-	453967.53	1250853.61	Картометрический метод	1.4	-
722	-	-	454001.62	1250842.04	Картометрический метод	1.4	-
723	454012.70	1250838.27	454012.70	1250838.27	Картометрический метод	1.4	-
724	-	-	454035.75	1250830.58	Картометрический метод	1.4	-
725	-	-	454069.90	1250819.19	Картометрический метод	1.4	-
726	-	-	454104.05	1250807.79	Картометрический метод	1.4	-
727	-	-	454138.20	1250796.39	Картометрический метод	1.4	-
728	454155.28	1250790.69	454155.28	1250790.69	Картометрический метод	1.4	-
729	-	-	454172.68	1250785.97	Картометрический метод	1.4	-
730	-	-	454207.50	1250776.52	Картометрический метод	1.4	-
731	454237.84	1250768.29	454237.84	1250768.29	Картометрический метод	1.4	-
732	454293.16	1250752.00	454246.11	1250809.71	Картометрический метод	1.4	-
733	454288.80	1250735.89	454249.08	1250824.55	Картометрический метод	1.4	-
734	454342.08	1250725.59	454256.09	1250859.67	Картометрический метод	1.4	-
735	454338.82	1250714.77	454263.10	1250894.79	Картометрический метод	1.4	-
736	454400.40	1250689.11	454266.07	1250909.64	Картометрический метод	1.4	-
737	454456.68	1250673.53	454273.08	1250944.76	Картометрический метод	1.4	-
738	454492.80	1250605.13	454280.09	1250979.88	Картометрический метод	1.4	-
739	454548.39	1250588.98	454410.90	1250964.37	Картометрический метод	1.4	-
740	454608.99	1250609.28	454410.86	1250957.77	Картометрический метод	1.4	-
741	454798.96	1250656.97	454485.50	1250966.12	Картометрический метод	1.4	-
742	454846.71	1250654.51	454490.80	1250964.95	Картометрический метод	1.4	-
743	454872.41	1250666.15	454496.73	1251015.64	Картометрический метод	1.4	-
744	454858.64	1250673.14	454520.74	1250996.41	Картометрический метод	1.4	-
745	454839.21	1250682.92	454584.36	1250963.05	Картометрический метод	1.4	-
746	454835.62	1250678.11	454589.50	1250960.36	Картометрический метод	1.4	-
747	454796.55	1250680.12	454592.40	1250985.20	Картометрический метод	1.4	-
748	454734.20	1250714.72	454598.11	1250990.11	Картометрический метод	1.4	-
749	454762.17	1250726.17	454602.40	1250993.80	Картометрический метод	1.4	-
750	454768.78	1250762.12	454608.11	1250992.07	Картометрический метод	1.4	-

Сведения о местоположении измененных (уточненных) границ объекта							
1. Система координат МСК-23 зона 1							
2. Сведения о характерных точках границ объекта							
Обозначение характерных точек границ	Существующие координаты, м		Измененные (уточненные) координаты, м		Метод определения координат характерной точки	Средняя квадратическая погрешность положения характерной точки (Mt), м	Описание обозначения точки на местности (при наличии)
	X	Y	X	Y			
751	454761.15	1250772.12	454608.52	1250987.95	Картометрический метод	1.4	-
752	454735.67	1250772.14	454615.55	1250987.97	Картометрический метод	1.4	-
753	454721.82	1250780.99	454619.20	1250984.80	Картометрический метод	1.4	-
754	454723.07	1250807.09	454619.82	1250984.80	Картометрический метод	1.4	-
755	454693.41	1250822.36	454632.00	1250984.70	Картометрический метод	1.4	-
756	454703.01	1250797.66	454635.90	1250974.90	Картометрический метод	1.4	-
757	454663.25	1250819.68	454640.61	1250954.27	Картометрический метод	1.4	-
758	454641.41	1250954.23	454641.41	1250954.23	Картометрический метод	1.4	-
759	454670.82	1250944.04	454670.82	1250944.04	Картометрический метод	1.4	-
760	454737.31	1250939.82	454737.31	1250939.82	Картометрический метод	1.4	-
761	454809.47	1250946.92	454809.47	1250946.92	Картометрический метод	1.4	-
762	454825.22	1250949.55	454825.22	1250949.55	Картометрический метод	1.4	-
763	454838.72	1250949.56	454838.72	1250949.56	Картометрический метод	1.4	-
764	454872.64	1250940.29	454872.64	1250940.29	Картометрический метод	1.4	-
765	454879.93	1250940.95	454879.93	1250940.95	Картометрический метод	1.4	-
766	-	-	454880.92	1250935.01	Картометрический метод	1.4	-
767	454884.82	1250911.49	454884.82	1250911.49	Картометрический метод	1.4	-
768	454894.23	1250913.72	454894.22	1250913.72	Картометрический метод	1.4	-
769	454903.68	1250915.96	454903.68	1250915.96	Картометрический метод	1.4	-
770	-	-	454900.23	1250936.75	Картометрический метод	1.4	-
771	454899.25	1250942.68	454899.25	1250942.68	Картометрический метод	1.4	-
772	454938.96	1250946.25	454938.95	1250946.25	Картометрический метод	1.4	-
773	455009.89	1251032.79	455009.89	1251032.79	Картометрический метод	1.4	-
774	455040.92	1251039.05	455040.92	1251039.05	Картометрический метод	1.4	-
775	455035.33	1251080.09	455036.63	1251070.55	Картометрический метод	1.4	-
776	455077.43	1251150.86	455035.32	1251080.09	Картометрический метод	1.4	-
777	-	-	455077.42	1251150.86	Картометрический метод	1.4	-
778	455071.84	1251157.72	455071.84	1251157.72	Картометрический метод	1.4	-
779	455081.64	1251161.54	455081.63	1251161.54	Картометрический метод	1.4	-
780	455112.17	1251173.44	455112.17	1251173.44	Картометрический метод	1.4	-
781	455158.50	1251191.50	455158.50	1251191.50	Картометрический метод	1.4	-

Сведения о местоположении измененных (уточненных) границ объекта							
1. Система координат МСК-23 зона 1							
2. Сведения о характерных точках границ объекта							
Обозначение характерных точек границ	Существующие координаты, м		Измененные (уточненные) координаты, м		Метод определения координат характерной точки	Средняя квадратическая погрешность положения характерной точки (Mt), м	Описание обозначения точки на местности (при наличии)
	X	Y	X	Y			
782	455124.29	1251273.00	455187.73	1251202.84	Картометрический метод	1.4	-
783	455037.40	1251236.52	455218.59	1251204.40	Картометрический метод	1.4	-
784	455012.82	1251233.13	455255.60	1251192.06	Картометрический метод	1.4	-
785	455014.63	1251221.27	455300.17	1251164.22	Картометрический метод	1.4	-
786	455016.15	1251206.74	455303.48	1251165.80	Картометрический метод	1.4	-
787	455001.90	1251204.65	455304.64	1251170.99	Картометрический метод	1.4	-
788	454989.81	1251202.62	455306.53	1251179.45	Картометрический метод	1.4	-
789	454908.06	1251206.85	455306.28	1251210.46	Картометрический метод	1.4	-
790	454907.47	1251236.32	455313.86	1251259.47	Картометрический метод	1.4	-
791	454960.71	1251245.36	455306.28	1251288.42	Картометрический метод	1.4	-
792	454978.54	1251257.89	455311.77	1251306.78	Картометрический метод	1.4	-
793	455001.72	1251267.03	455363.11	1251340.16	Картометрический метод	1.4	-
794	455060.79	1251308.10	455391.47	1251341.29	Картометрический метод	1.4	-
795	455058.01	1251320.68	455395.55	1251349.14	Картометрический метод	1.4	-
796	455279.64	1251358.74	455394.98	1251377.90	Картометрический метод	1.4	-
797	455401.00	1251377.06	455401.00	1251377.06	Картометрический метод	1.4	-
798	455401.57	1251347.73	455401.57	1251347.73	Картометрический метод	1.4	-
799	455732.37	1251510.86	455732.36	1251510.86	Картометрический метод	1.4	-
800	455766.27	1251512.66	455766.27	1251512.66	Картометрический метод	1.4	-
801	455783.10	1251521.22	455783.09	1251521.22	Картометрический метод	1.4	-
802	455801.71	1251531.61	455801.71	1251531.61	Картометрический метод	1.4	-
803	455817.11	1251558.92	455817.11	1251558.93	Картометрический метод	1.4	-
804	455838.49	1251566.26	455838.49	1251566.26	Картометрический метод	1.4	-
805	455876.13	1251581.19	455876.13	1251581.19	Картометрический метод	1.4	-
806	455918.99	1251603.91	455918.99	1251603.91	Картометрический метод	1.4	-
807	455925.66	1251639.96	455925.66	1251639.96	Картометрический метод	1.4	-
808	455960.35	1251641.83	455960.35	1251641.83	Картометрический метод	1.4	-
809	455961.13	1251580.47	455961.13	1251580.47	Картометрический метод	1.4	-
810	455935.76	1251571.67	455990.96	1251566.77	Картометрический метод	1.4	-
811	455908.52	1251562.88	456022.50	1251577.59	Картометрический метод	1.4	-
812	455883.14	1251546.68	456036.20	1251582.29	Картометрический метод	1.4	-

Сведения о местоположении измененных (уточненных) границ объекта							
1. Система координат МСК-23 зона 1							
2. Сведения о характерных точках границ объекта							
Обозначение характерных точек границ	Существующие координаты, м		Измененные (уточненные) координаты, м		Метод определения координат характерной точки	Средняя квадратическая погрешность положения характерной точки (Mt), м	Описание обозначения точки на местности (при наличии)
	X	Y	X	Y			
1	456601.50	1251450.44	456092.99	1251601.78	Картометрический метод	1.4	-
3. Сведения о характерных точках части (частей) границы объекта							
Обозначение характерных точек части границы	Существующие координаты, м		Измененные (уточненные) координаты, м		Метод определения координат характерной точки	Средняя квадратическая погрешность положения характерной точки (Mt), м	Описание обозначения точки на местности (при наличии)
	X	Y	X	Y			
1	2	3	4	5	6	7	8
-	-	-	-	-	-	-	-

План границ объекта

Обзорная схема границ объекта

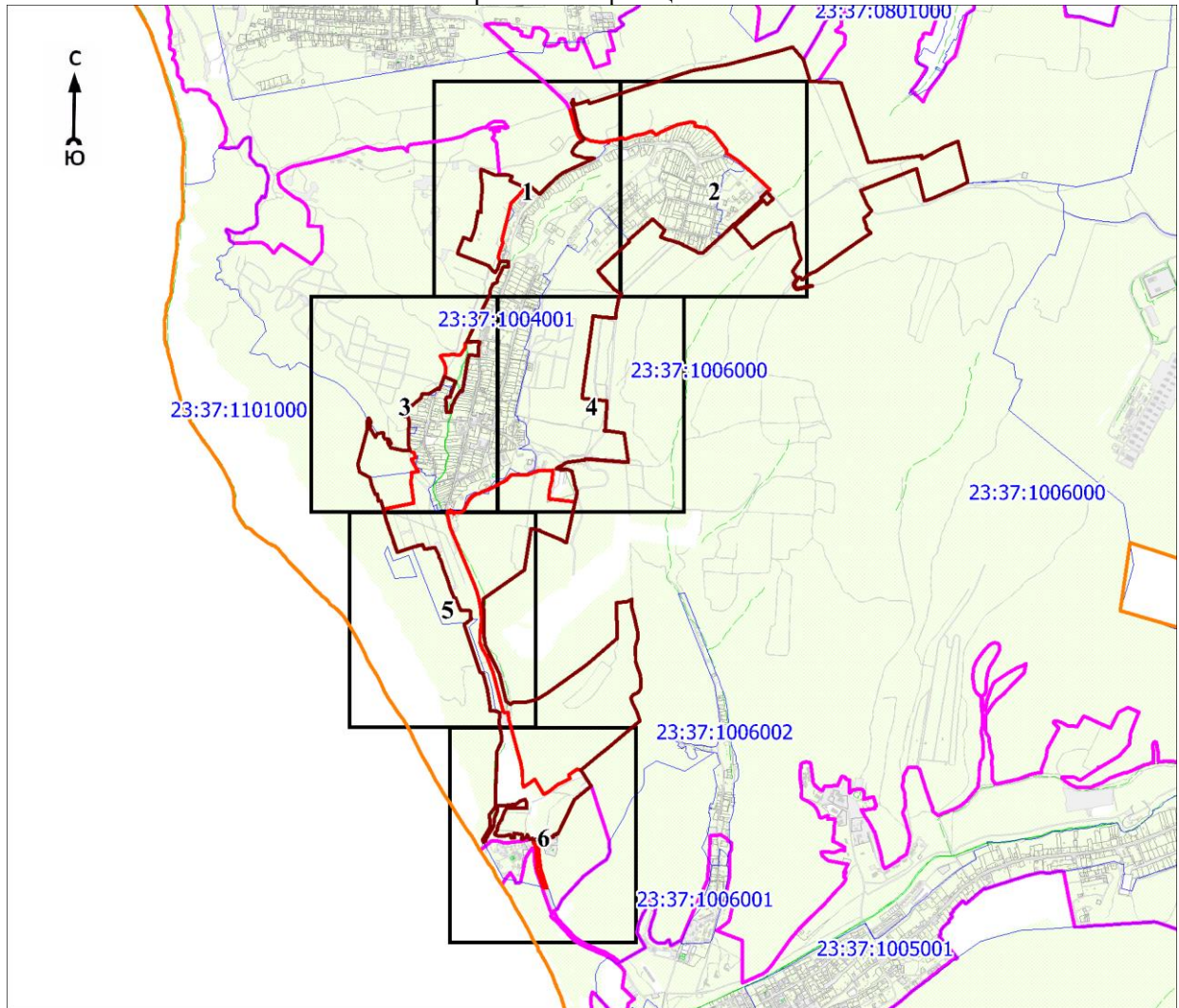

Масштаб 1:50000

Используемые условные знаки и обозначения:

	- 1	- характерная точка границы объекта
		- уточняемая (изменяемая) часть границы объекта
		- существующая часть границы объекта, сведения о которой содержатся в Едином государственном реестре недвижимости
		- граница кадастрового квартала
		- граница населенного пункта
		- граница муниципального образования
		- существующие границы земельного участка, имеющиеся в Едином государственном реестре недвижимости, сведения о которых достаточны для определения их местоположения
	:20	- обозначение земельного участка, сведения о котором содержатся в Едином государственном реестре недвижимости
	23:37:0000000	- номер кадастрового квартала
	23:37:0000000/001	- область и номер выносного листа

Кадастровый инженер
Парфенов Дмитрий Анатольевич
№ 56-12-406

Парфенов Д. А.

Дата 14 июля 2021 г.

Место для оттиска печати (при наличии) лица, составившего описание местоположения границ объекта

План границ объекта

Выносной лист № 1

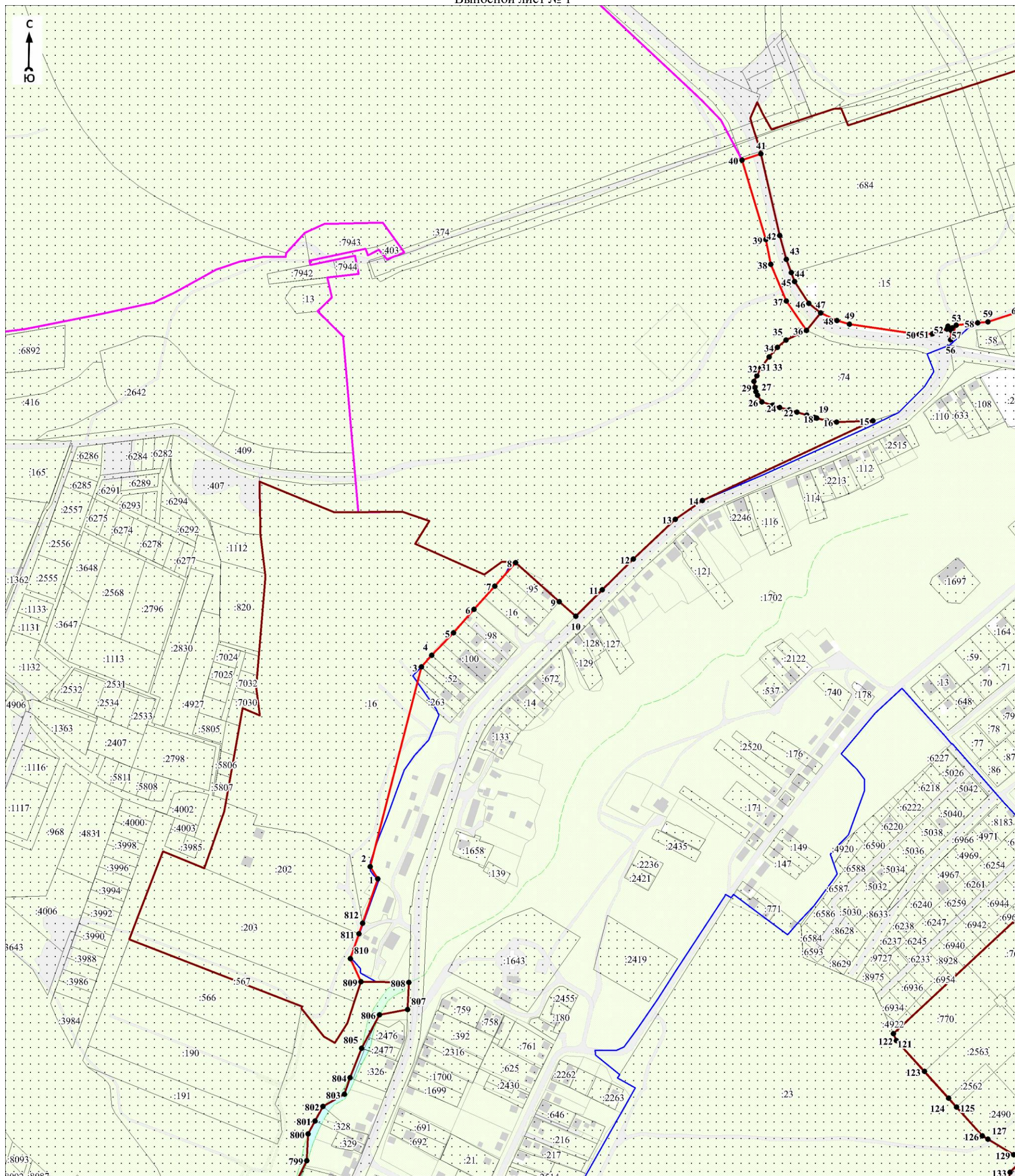

Масштаб 1:5000

Используемые условные знаки и обозначения:

Условные обозначения представлены на листе 29

Дата 14 июля 2021 г.

Кадастровый инженер

Подпись

Парфенов Д. А.

Место для оттиска печати (при наличии) лица, составившего описание местоположения границ объекта

План границ объекта

Выносной лист № 2

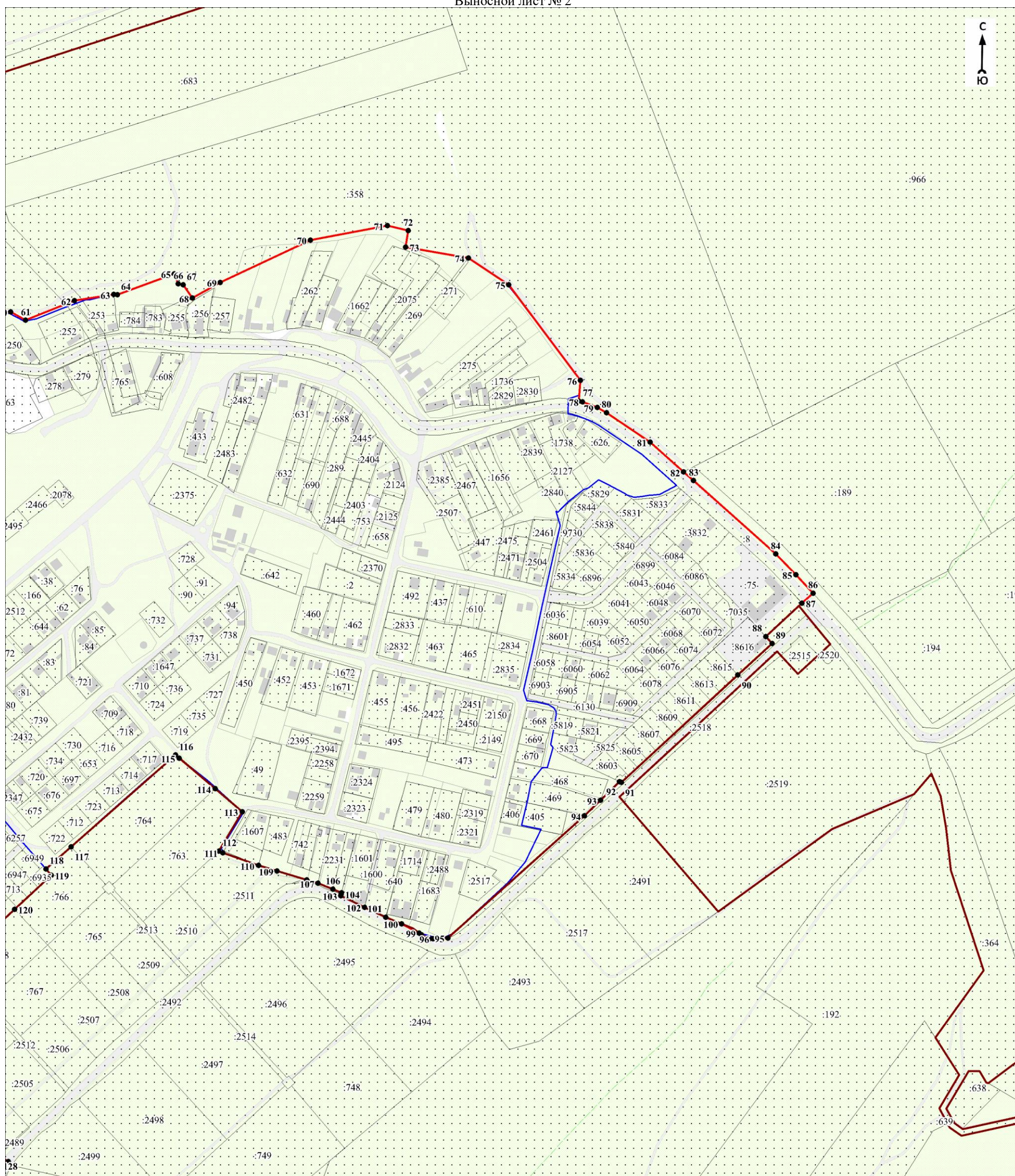

Масштаб 1:5000

Используемые условные знаки и обозначения:

Условные обозначения представлены на листе 29

Дата 14 июля 2021 г.

Кад. инженер

Подпись

Парфенов Д. А.

Место для отписки печати (при наличии) лица, составившего описание местоположения границ объекта

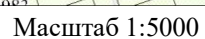

Условные обозначения представлены на листе 29

Кадастровый инженер

Подпись Анатолий Парфенов Д. А.

Место для оттиска печати (при наличии) лица, составившего описание местоположения границ объекта

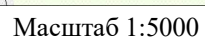

Условные обозначения представлены на листе 29

Кадастровый инженер

Подпись _____ Парфенов Д. А.

Место для оттиска печати (при наличии) лица, составившего описание местоположения границ объекта

План границ объекта

Выносной лист № 5

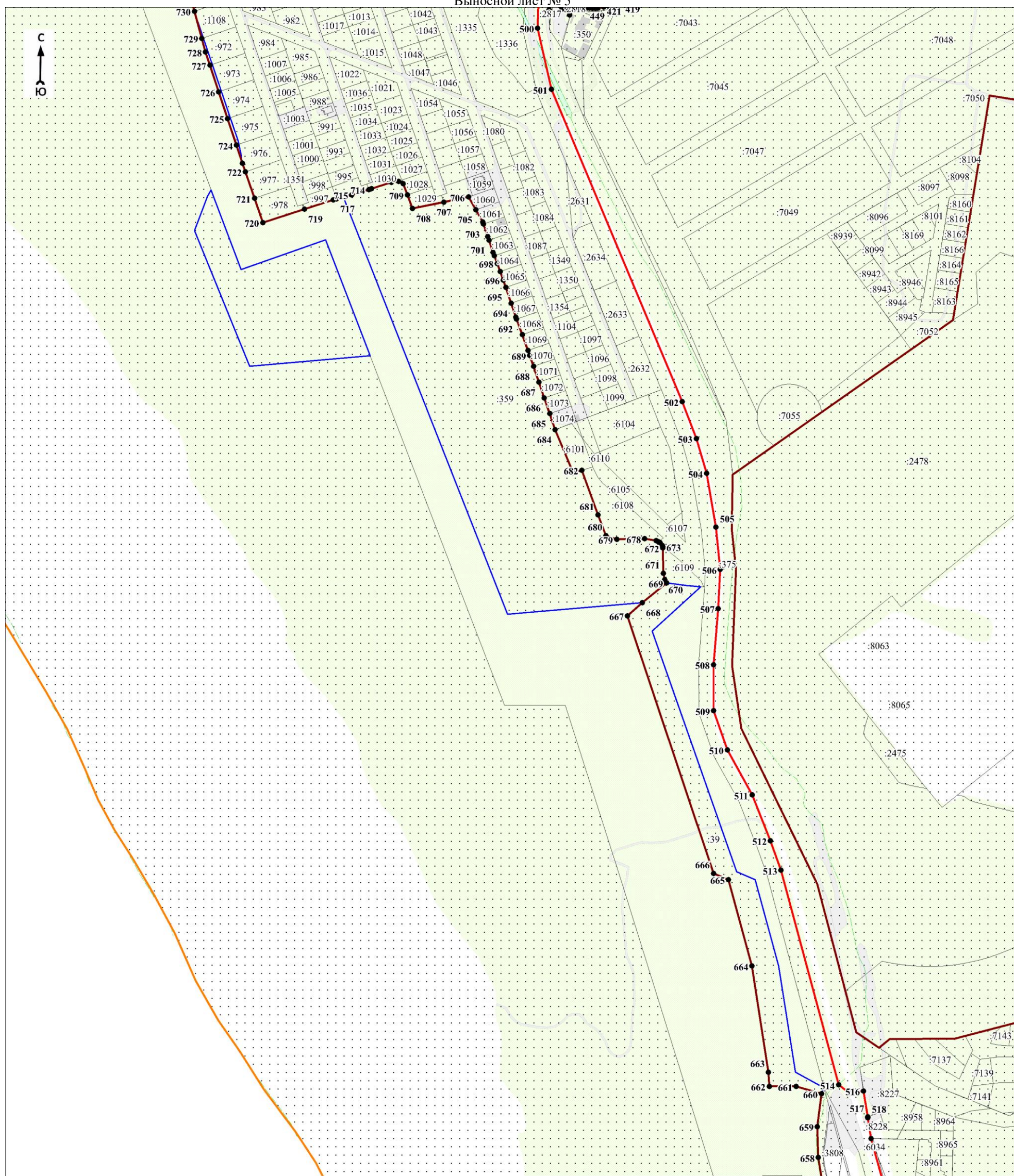

Масштаб 1:5000

Используемые условные знаки и обозначения:

Условные обозначения представлены на листе 29

Дата 14 июля 2021 г.

Кадастровый инженер

Дмитрий

Анатолий

Парфенов Д. А.

Место для оттиска печати (при наличии) лица, составившего описание местоположения границ объекта

План границ объекта

Выносной лист № 6

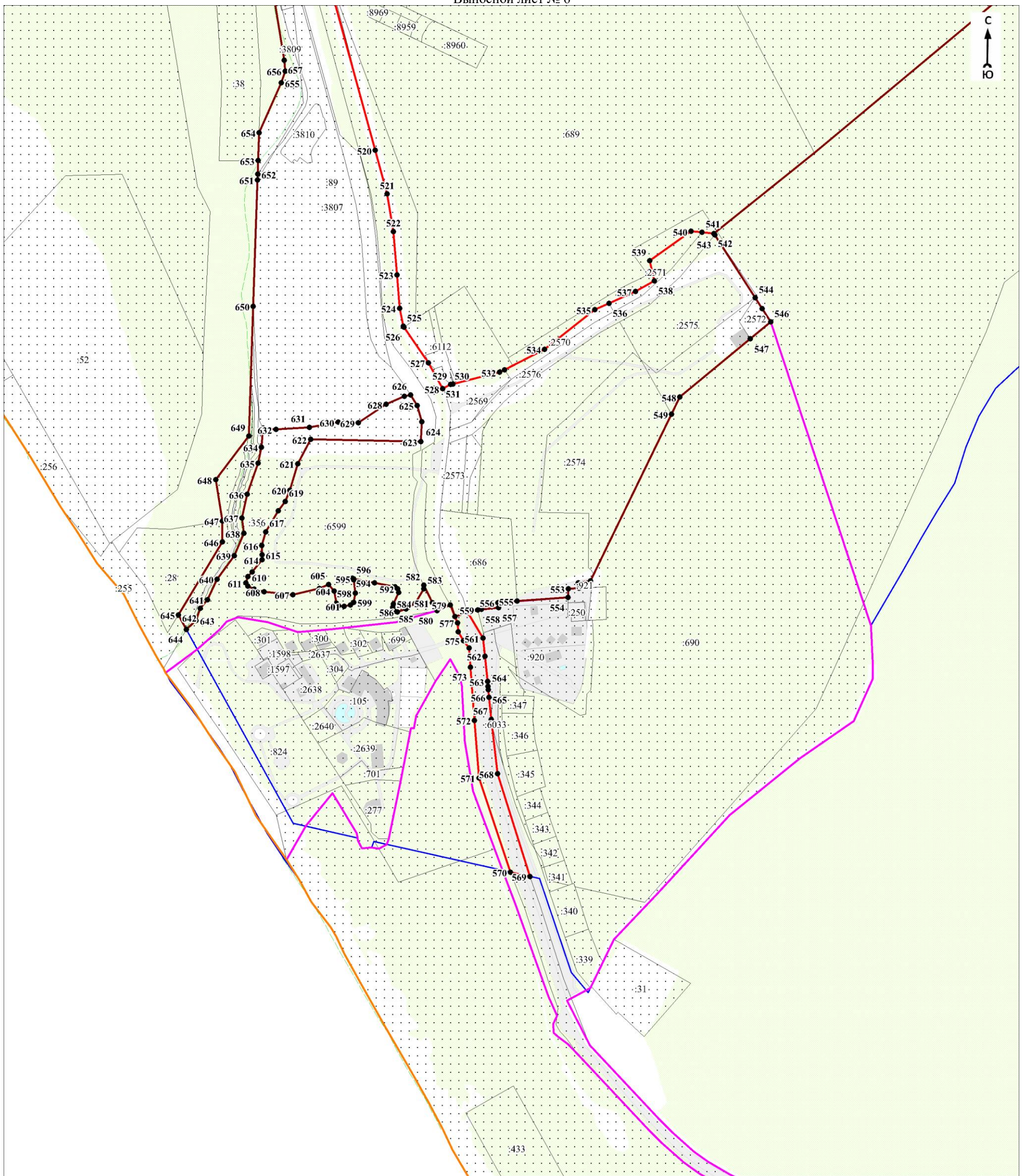

Масштаб 1:5000

Используемые условные знаки и обозначения:

Условные обозначения представлены на листе 29

Дата 14 июля 2021 г.

Кадастровый инженер

Подпись *Анатолия* Парфенов Д. А.

№ 56-12-406

Место для оттиска печати (при наличии) лица, составившего описание местоположения границ объекта

ОПИСАНИЕ МЕСТОПОЛОЖЕНИЯ ГРАНИЦ

Граница населенного пункта – хутор Верхний Ханчакрак Первомайского сельского округа муниципального образования город-курорт Анапа Краснодарского края (изменение местоположения)

(наименование объекта, местоположение границ которого описано (далее - объект)

Раздел 1

Сведения об объекте		
№ п/п	Характеристики объекта	Описание характеристик
1	2	3
1	Местоположение объекта	Краснодарский край, муниципальное образование город - курорт Анапа, Первомайского сельского округа муниципального образования, хутор Верхний Ханчакрак
2	Площадь объекта ± величина погрешности определения площади ($P \pm \Delta P$), м²	959782 ± 4800
3	Иные характеристики объекта	-

Раздел 2

Сведения о местоположении границ объекта					
1. Система координат МСК-23 зона 1					
2. Сведения о характерных точках границ объекта					
Обозначение характерных точек границ	Координаты, м		Метод определения координат характерной точки	Средняя квадратическая погрешность положения характерной точки (Mt), м	Описание обозначения точки на местности (при наличии)
	X	Y			
1	2	3	4	5	6
-	-	-	-	-	-
3. Сведения о характерных точках части (частей) границы объекта					
Обозначение характерных точек части границы	Координаты, м		Метод определения координат характерной точки	Средняя квадратическая погрешность положения характерной точки (Mt), м	Описание обозначения точки на местности (при наличии)
	X	Y			
1	2	3	4	5	6
-	-	-	-	-	-

Раздел 3

Сведения о местоположении измененных (уточненных) границ объекта							
1. Система координат МСК-23 зона 1							
2. Сведения о характерных точках границ объекта							
Обозначение характерных точек границ	Существующие координаты, м		Измененные (уточненные) координаты, м		Метод определения координат характерной точки	Средняя квадратическая погрешность положения характерной точки (Mt), м	Описание обозначения точки на местности (при наличии)
	X	Y	X	Y			
1	2	3	4	5	6	7	8
1	485419.14	1254248.77	485419.14	1254248.77	Картометрический метод	1.4	-
2	485499.65	1254248.57	485499.64	1254248.57	Картометрический метод	1.4	-
3	485500.38	1254484.21	485500.37	1254484.21	Картометрический метод	1.4	-
4	485499.43	1254557.20	485499.42	1254557.20	Картометрический метод	1.4	-
5	485498.11	1254657.81	485498.10	1254657.81	Картометрический метод	1.4	-
6	485497.81	1254681.12	485497.80	1254681.12	Картометрический метод	1.4	-

Сведения о местоположении измененных (уточненных) границ объекта							
1. Система координат МСК-23 зона 1							
2. Сведения о характерных точках границ объекта							
Обозначение характерных точек границ	Существующие координаты, м		Измененные (уточненные) координаты, м		Метод определения координат характерной точки	Средняя квадратическая погрешность положения характерной точки (Mt), м	Описание обозначения точки на местности (при наличии)
	X	Y	X	Y			
7	485497.68	1254709.12	485497.68	1254709.12	Картометрический метод	1.4	-
8	485497.37	1254780.34	485497.36	1254780.34	Картометрический метод	1.4	-
9	485497.31	1254794.89	485497.30	1254794.89	Картометрический метод	1.4	-
10	485570.46	1254799.06	485570.46	1254799.06	Картометрический метод	1.4	-
11	485575.78	1254801.16	485575.78	1254801.16	Картометрический метод	1.4	-
12	485574.31	1254810.84	485574.31	1254810.84	Картометрический метод	1.4	-
13	485574.30	1254841.27	485574.30	1254841.27	Картометрический метод	1.4	-
14	485573.66	1254858.14	485573.66	1254858.14	Картометрический метод	1.4	-
15	485580.56	1254863.35	485580.56	1254863.35	Картометрический метод	1.4	-
16	485578.27	1254989.17	485578.27	1254989.17	Картометрический метод	1.4	-
17	485579.92	1255050.70	485579.92	1255050.70	Картометрический метод	1.4	-
18	485576.15	1255098.40	485576.15	1255098.40	Картометрический метод	1.4	-
19	485576.31	1255110.20	485576.31	1255110.20	Картометрический метод	1.4	-
20	485570.61	1255120.15	485570.61	1255120.15	Картометрический метод	1.4	-
21	485570.06	1255136.69	485570.06	1255136.69	Картометрический метод	1.4	-
22	-	-	485591.43	1255136.74	Картометрический метод	1.4	-
23	485677.40	1255137.03	485677.40	1255137.03	Картометрический метод	1.4	-
24	485746.01	1255139.98	485745.97	1255139.81	Картометрический метод	1.4	-
25	-	-	485791.71	1255143.53	Картометрический метод	1.4	-
26	485791.84	1255143.78	485791.84	1255143.78	Картометрический метод	1.4	-
27	-	-	485791.77	1255148.00	Картометрический метод	1.4	-
28	-	-	485791.40	1255167.43	Картометрический метод	1.4	-
29	485787.75	1255362.82	485787.75	1255362.82	Картометрический метод	1.4	-
30	485754.74	1255356.95	485786.83	1255501.67	Картометрический метод	1.4	-
31	485711.08	1255357.90	485786.74	1255514.72	Картометрический метод	1.4	-
32	485665.02	1255365.58	485785.27	1255734.47	Картометрический метод	1.4	-
33	485637.67	1255371.55	485784.44	1255858.09	Картометрический метод	1.4	-
34	485558.09	1255371.55	485784.38	1255866.59	Картометрический метод	1.4	-
35	485455.62	1255363.74	485784.05	1255916.96	Картометрический метод	1.4	-
36	485409.71	1255356.74	485781.08	1255917.44	Картометрический метод	1.4	-
37	485409.47	1255350.65	485753.63	1255928.13	Картометрический метод	1.4	-

Сведения о местоположении измененных (уточненных) границ объекта							
1. Система координат МСК-23 зона 1							
2. Сведения о характерных точках границ объекта							
Обозначение характерных точек границ	Существующие координаты, м		Измененные (уточненные) координаты, м		Метод определения координат характерной точки	Средняя квадратическая погрешность положения характерной точки (Mt), м	Описание обозначения точки на местности (при наличии)
	X	Y	X	Y			
38	485417.70	1255202.17	485725.71	1255949.82	Картометрический метод	1.4	-
39	-	-	485701.03	1255976.43	Картометрический метод	1.4	-
40	-	-	485696.56	1255981.59	Картометрический метод	1.4	-
41	-	-	485674.78	1256006.85	Картометрический метод	1.4	-
42	-	-	485670.12	1256012.25	Картометрический метод	1.4	-
43	-	-	485510.41	1256197.45	Картометрический метод	1.4	-
44	-	-	485289.08	1256454.11	Картометрический метод	1.4	-
45	-	-	485262.30	1256483.01	Картометрический метод	1.4	-
46	-	-	485247.27	1256495.45	Картометрический метод	1.4	-
47	-	-	485209.55	1256512.55	Картометрический метод	1.4	-
48	-	-	485197.19	1256516.33	Картометрический метод	1.4	-
49	-	-	485192.80	1256501.99	Картометрический метод	1.4	-
50	-	-	485066.23	1256540.74	Картометрический метод	1.4	-
51	-	-	485060.49	1256542.50	Картометрический метод	1.4	-
52	-	-	485055.79	1256524.42	Картометрический метод	1.4	-
53	-	-	485054.00	1256429.90	Картометрический метод	1.4	-
54	-	-	485057.62	1256348.23	Картометрический метод	1.4	-
55	-	-	485059.89	1256265.57	Картометрический метод	1.4	-
56	-	-	485068.13	1256182.00	Картометрический метод	1.4	-
57	-	-	485082.09	1256053.58	Картометрический метод	1.4	-
58	-	-	485084.68	1256032.58	Картометрический метод	1.4	-
59	-	-	485091.05	1255983.70	Картометрический метод	1.4	-
60	-	-	485094.72	1255904.72	Картометрический метод	1.4	-
61	-	-	485101.13	1255764.25	Картометрический метод	1.4	-
62	-	-	485104.85	1255673.83	Картометрический метод	1.4	-
63	-	-	485105.76	1255652.70	Картометрический метод	1.4	-
64	-	-	485104.85	1255642.62	Картометрический метод	1.4	-
65	-	-	485102.29	1255614.59	Картометрический метод	1.4	-
66	-	-	485120.03	1255505.04	Картометрический метод	1.4	-
67	-	-	485117.89	1255232.87	Картометрический метод	1.4	-
68	-	-	485117.86	1255228.94	Картометрический метод	1.4	-

Сведения о местоположении измененных (уточненных) границ объекта							
1. Система координат МСК-23 зона 1							
2. Сведения о характерных точках границ объекта							
Обозначение характерных точек границ	Существующие координаты, м		Измененные (уточненные) координаты, м		Метод определения координат характерной точки	Средняя квадратическая погрешность положения характерной точки (Mt), м	Описание обозначения точки на местности (при наличии)
	X	Y	X	Y			
69	-	-	485288.18	1255281.28	Картометрический метод	1.4	-
70	485380.22	1255225.06	485380.22	1255225.06	Картометрический метод	1.4	-
71	485379.38	1255206.49	485379.38	1255206.49	Картометрический метод	1.4	-
72	485379.95	1255192.23	485379.95	1255192.23	Картометрический метод	1.4	-
73	485381.99	1255164.26	485381.99	1255164.26	Картометрический метод	1.4	-
74	485382.54	1255143.14	485382.54	1255143.14	Картометрический метод	1.4	-
75	485382.72	1255139.09	485382.72	1255139.09	Картометрический метод	1.4	-
76	485383.15	1255129.20	485383.15	1255129.20	Картометрический метод	1.4	-
77	485377.02	1254959.80	485377.02	1254959.80	Картометрический метод	1.4	-
78	485383.98	1254808.15	485383.98	1254808.15	Картометрический метод	1.4	-
79	485390.76	1254791.32	485390.76	1254791.32	Картометрический метод	1.4	-
80	485403.42	1254759.91	485397.20	1254775.37	Картометрический метод	1.4	-
81	485399.01	1254746.27	485403.41	1254759.91	Картометрический метод	1.4	-
82	-	-	485399.00	1254746.27	Картометрический метод	1.4	-
83	485385.72	1254778.91	485385.72	1254778.91	Картометрический метод	1.4	-
84	485357.42	1254784.75	485357.41	1254784.75	Картометрический метод	1.4	-
85	485290.54	1254798.82	485290.54	1254798.82	Картометрический метод	1.4	-
86	485252.57	1254802.81	485252.57	1254802.81	Картометрический метод	1.4	-
87	485196.25	1254800.55	485196.25	1254800.55	Картометрический метод	1.4	-
88	-	-	485195.32	1254800.47	Картометрический метод	1.4	-
89	485147.82	1254796.34	485147.82	1254796.34	Картометрический метод	1.4	-
90	485108.74	1254791.02	485108.74	1254791.02	Картометрический метод	1.4	-
91	485097.98	1254788.43	485097.98	1254788.43	Картометрический метод	1.4	-
92	485076.87	1254782.69	485076.86	1254782.69	Картометрический метод	1.4	-
93	485057.86	1254763.78	485057.86	1254763.78	Картометрический метод	1.4	-
94	485049.51	1254753.07	485049.51	1254753.07	Картометрический метод	1.4	-
95	485049.09	1254650.34	485049.09	1254650.34	Картометрический метод	1.4	-
96	485062.93	1254623.09	485062.93	1254623.09	Картометрический метод	1.4	-
97	485072.04	1254612.30	485072.03	1254612.30	Картометрический метод	1.4	-
98	485115.31	1254612.80	485115.31	1254612.80	Картометрический метод	1.4	-
99	485145.63	1254634.98	485145.63	1254634.98	Картометрический метод	1.4	-

Сведения о местоположении измененных (уточненных) границ объекта							
1. Система координат МСК-23 зона 1							
2. Сведения о характерных точках границ объекта							
Обозначение характерных точек границ	Существующие координаты, м		Измененные (уточненные) координаты, м		Метод определения координат характерной точки	Средняя квадратическая погрешность положения характерной точки (Mt), м	Описание обозначения точки на местности (при наличии)
	X	Y	X	Y			
100	485175.58	1254642.48	485175.58	1254642.48	Картометрический метод	1.4	-
101	485209.80	1254646.40	485209.80	1254646.40	Картометрический метод	1.4	-
102	485205.18	1254630.25	485205.18	1254630.25	Картометрический метод	1.4	-
103	485196.83	1254590.75	485196.83	1254590.75	Картометрический метод	1.4	-
104	485183.69	1254565.62	485183.69	1254565.62	Картометрический метод	1.4	-
105	485166.97	1254498.61	485166.96	1254498.61	Картометрический метод	1.4	-
106	485195.63	1254491.44	485195.63	1254491.44	Картометрический метод	1.4	-
107	485236.25	1254478.27	485236.25	1254478.27	Картометрический метод	1.4	-
108	485272.08	1254468.70	485272.08	1254468.70	Картометрический метод	1.4	-
109	485315.09	1254468.70	485315.09	1254468.70	Картометрический метод	1.4	-
110	485341.37	1254462.72	485341.37	1254462.72	Картометрический метод	1.4	-
111	485365.26	1254463.92	485365.26	1254463.92	Картометрический метод	1.4	-
112	485401.63	1254472.34	485401.62	1254472.34	Картометрический метод	1.4	-
113	485416.50	1254471.88	485416.50	1254471.88	Картометрический метод	1.4	-
114	485417.23	1254410.17	485417.23	1254410.17	Картометрический метод	1.4	-
115	485417.41	1254395.46	485417.41	1254395.46	Картометрический метод	1.4	-
116	485418.97	1254263.77	485418.97	1254263.77	Картометрический метод	1.4	-
1	485419.14	1254248.77	485419.14	1254248.77	Картометрический метод	1.4	-
3. Сведения о характерных точках части (частей) границы объекта							
Обозначение характерных точек части границы	Существующие координаты, м		Измененные (уточненные) координаты, м		Метод определения координат характерной точки	Средняя квадратическая погрешность положения характерной точки (Mt), м	Описание обозначения точки на местности (при наличии)
	X	Y	X	Y			
1	2	3	4	5	6	7	8
-	-	-	-	-	-	-	-

План границ объекта

Обзорная схема границ объекта

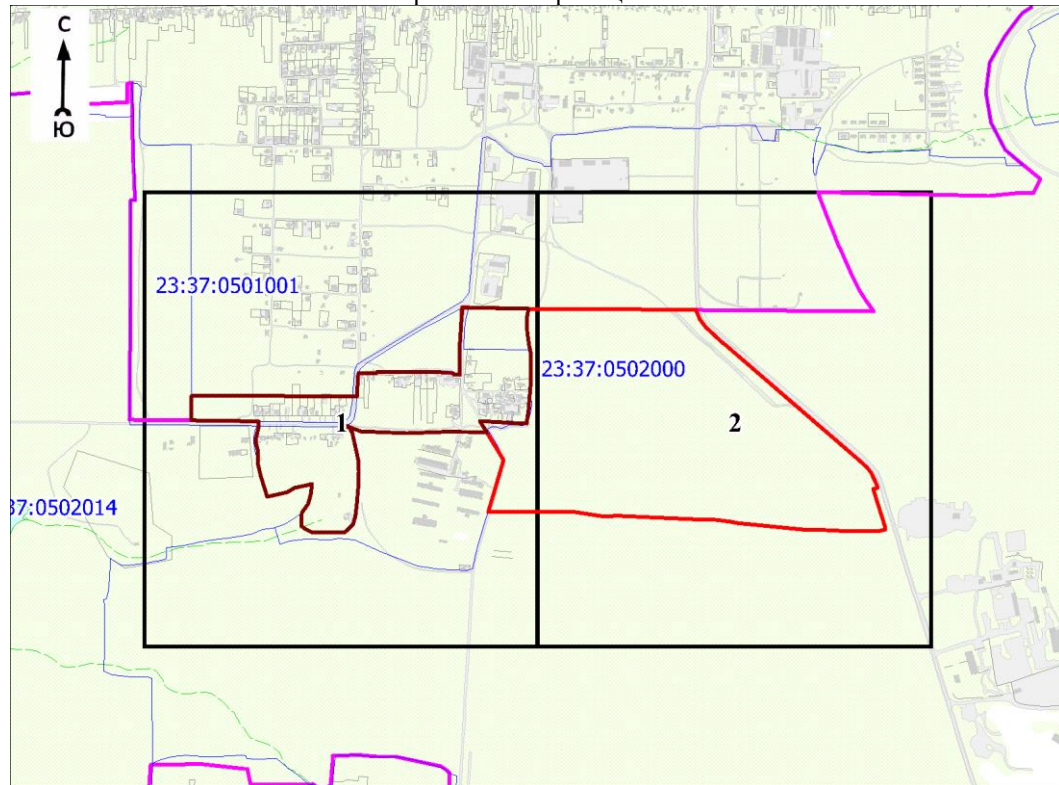

Масштаб 1:25000

Используемые условные знаки и обозначения:

	- характерная точка границы объекта
	- уточняемая (изменяемая) часть границы объекта
	- существующая часть границы объекта, сведения о которой содержатся в Едином государственном реестре недвижимости
	- граница кадастрового квартала
	- граница населенного пункта
	- граница муниципального образования
	- существующие границы земельного участка, имеющиеся в Едином государственном реестре недвижимости, сведения о которых достаточны для определения их местоположения
	- обозначение земельного участка, сведения о котором содержатся в Едином государственном реестре недвижимости
	- номер кадастрового квартала
	- область и номер выносного листа

Подпись Парфенов Д. А.
 Место для оттиска печати (при наличии) лица, составившего описание местоположения границ объекта

Дата 14 июля 2021 г.

План границ объекта

Выносной лист № 1

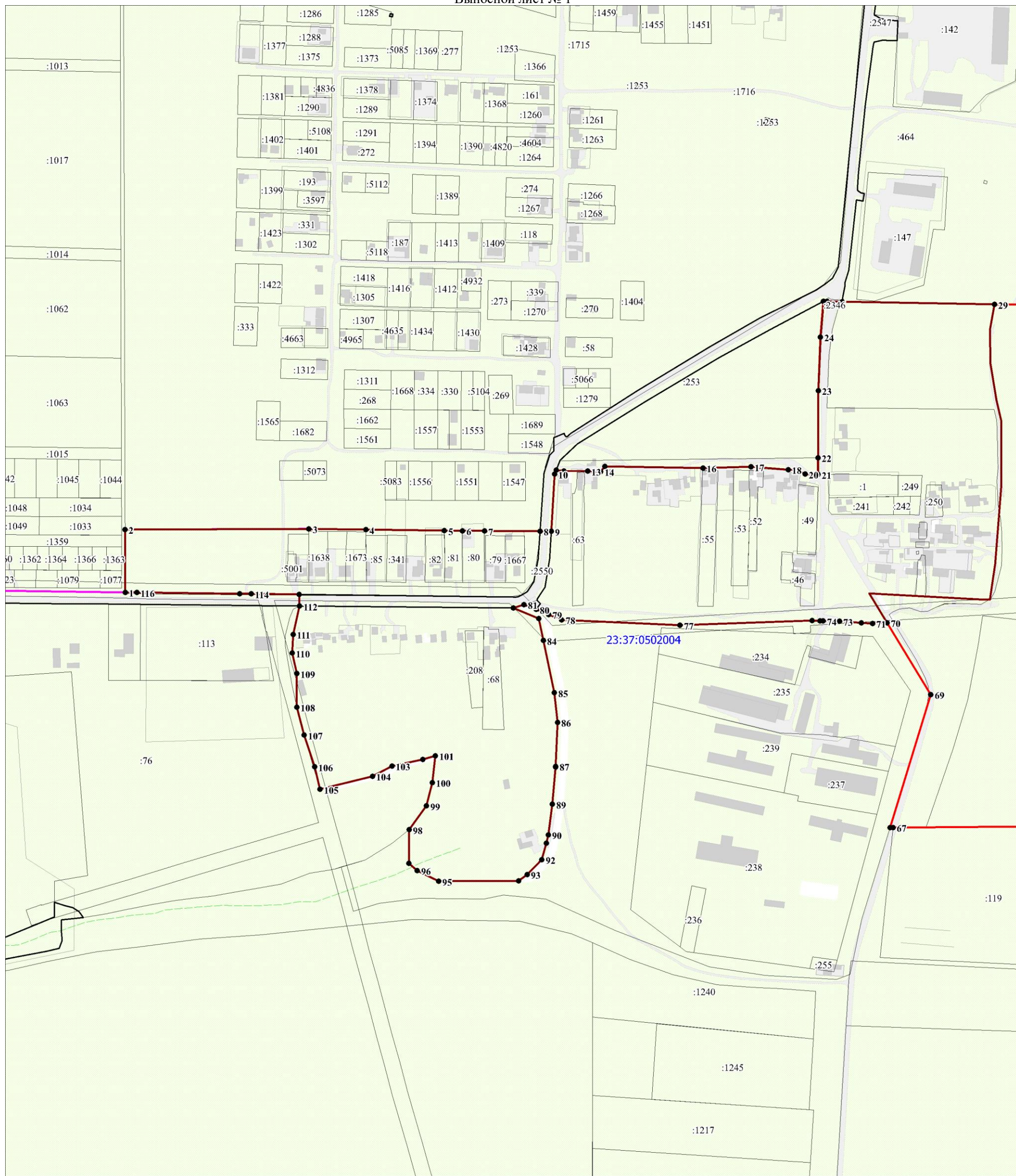

Масштаб 1:5000

Используемые условные знаки и обозначения:

Условные обозначения представлены на листе 6

Дата 14 июля 2021 г.

Кадастровый инженер

Подпись Дмитрий Парфенов Д. А.

Место для оттиска печати (при наличии) лица, составившего описание местоположения границ объекта

План границ объекта

Выносной лист № 2

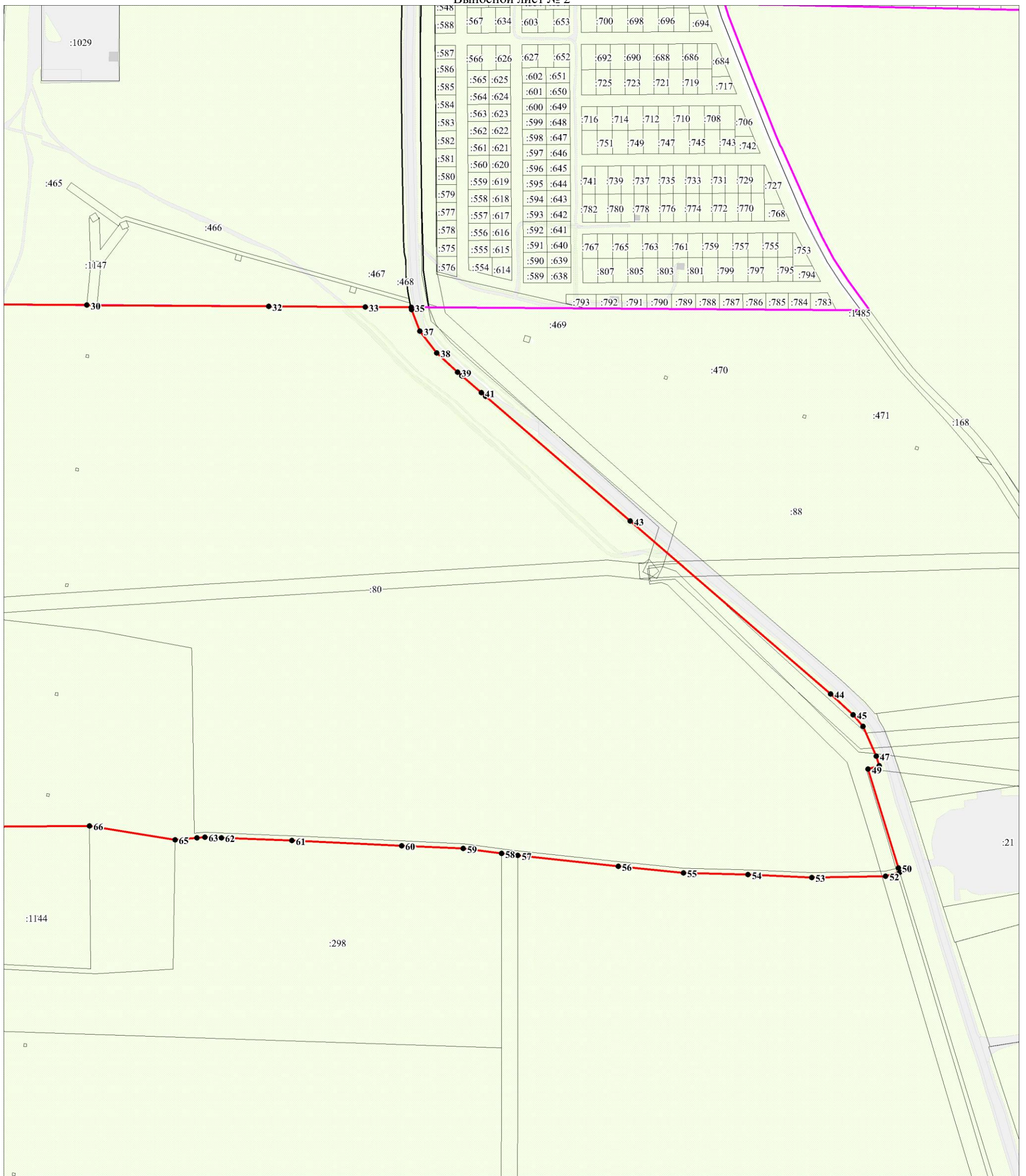

Масштаб 1:5000

Используемые условные знаки и обозначения:

Условные обозначения представлены на листе 6

Дата 14 июля 2021 г.

Кадастровый инженер

Подпись Парфенов Д. А. Парфенов Д. А.

Место для оттиска печати (при наличии) лица, составившего описание местоположения границ объекта

ОПИСАНИЕ МЕСТОПОЛОЖЕНИЯ ГРАНИЦ

Граница населенного пункта – хутор Вестник Первомайского сельского округа муниципального образования город-курорт Анапа Краснодарского края (изменение местоположения)

(наименование объекта, местоположение границ которого описано (далее - объект)

Раздел 1

Сведения об объекте		
№ п/п	Характеристики объекта	Описание характеристик
1	2	3
1	Местоположение объекта	Краснодарский край, муниципальное образование город - курорт Анапа, Первомайского сельского округа муниципального образования, хутор Вестник
2	Площадь объекта ± величина погрешности определения площади ($P \pm \Delta P$), м²	885258 ± 4610
3	Иные характеристики объекта	-

Раздел 2

Сведения о местоположении границ объекта					
1. Система координат МСК-23 зона 1					
2. Сведения о характерных точках границ объекта					
Обозначение характерных точек границ	Координаты, м		Метод определения координат характерной точки	Средняя квадратическая погрешность положения характерной точки (Mt), м	Описание обозначения точки на местности (при наличии)
	X	Y			
1	2	3	4	5	6
-	-	-	-	-	-
3. Сведения о характерных точках части (частей) границы объекта					
Обозначение характерных точек части границы	Координаты, м		Метод определения координат характерной точки	Средняя квадратическая погрешность положения характерной точки (Mt), м	Описание обозначения точки на местности (при наличии)
	X	Y			
1	2	3	4	5	6
-	-	-	-	-	-

Раздел 3

Сведения о местоположении измененных (уточненных) границ объекта							
1. Система координат МСК-23 зона 1							
2. Сведения о характерных точках границ объекта							
Обозначение характерных точек границ	Существующие координаты, м		Измененные (уточненные) координаты, м		Метод определения координат характерной точки	Средняя квадратическая погрешность положения характерной точки (Mt), м	Описание обозначения точки на местности (при наличии)
	X	Y	X	Y			
1	2	3	4	5	6	7	8
1	484856.52	1258114.83	484856.52	1258114.83	Картометрический метод	1.4	-
2	484858.33	1258124.34	484858.33	1258124.34	Картометрический метод	1.4	-
3	484866.91	1258173.92	484866.91	1258173.92	Картометрический метод	1.4	-
4	484885.36	1258248.60	484885.35	1258248.60	Картометрический метод	1.4	-
5	484903.94	1258300.83	484903.94	1258300.83	Картометрический метод	1.4	-
6	484918.85	1258328.56	484918.85	1258328.56	Картометрический метод	1.4	-
7	484927.50	1258331.68	484927.50	1258331.68	Картометрический метод	1.4	-

Сведения о местоположении измененных (уточненных) границ объекта							
1. Система координат МСК-23 зона 1							
2. Сведения о характерных точках границ объекта							
Обозначение характерных точек границ	Существующие координаты, м		Измененные (уточненные) координаты, м		Метод определения координат характерной точки	Средняя квадратическая погрешность положения характерной точки (Mt), м	Описание обозначения точки на местности (при наличии)
	X	Y	X	Y			
8	484931.37	1258334.94	484931.36	1258334.94	Картометрический метод	1.4	-
9	484935.87	1258342.65	484935.87	1258342.65	Картометрический метод	1.4	-
10	484953.09	1258336.02	484953.09	1258336.02	Картометрический метод	1.4	-
11	484932.80	1258261.16	484932.79	1258261.16	Картометрический метод	1.4	-
12	484961.17	1258235.68	484961.17	1258235.68	Картометрический метод	1.4	-
13	484983.80	1258252.68	484983.79	1258252.68	Картометрический метод	1.4	-
14	484989.61	1258254.42	484989.61	1258254.42	Картометрический метод	1.4	-
15	485006.87	1258259.61	485006.87	1258259.61	Картометрический метод	1.4	-
16	485034.95	1258264.29	485034.95	1258264.29	Картометрический метод	1.4	-
17	485072.37	1258264.30	485072.36	1258264.30	Картометрический метод	1.4	-
18	485081.58	1258261.99	485081.58	1258261.99	Картометрический метод	1.4	-
19	485088.66	1258260.22	485088.66	1258260.22	Картометрический метод	1.4	-
20	485091.43	1258259.53	485091.43	1258259.53	Картометрический метод	1.4	-
21	485120.58	1258260.74	485120.57	1258260.74	Картометрический метод	1.4	-
22	485142.62	1258264.64	485142.62	1258264.64	Картометрический метод	1.4	-
23	485144.05	1258244.83	485144.05	1258244.83	Картометрический метод	1.4	-
24	-	-	485143.81	1258241.63	Картометрический метод	1.4	-
25	485140.98	1258204.15	485140.98	1258204.15	Картометрический метод	1.4	-
26	485142.52	1258178.06	485142.52	1258178.06	Картометрический метод	1.4	-
27	485142.52	1258153.50	485142.52	1258153.50	Картометрический метод	1.4	-
28	485137.15	1258125.10	485137.15	1258125.10	Картометрический метод	1.4	-
29	485135.62	1258075.22	485135.62	1258075.22	Картометрический метод	1.4	-
30	485133.32	1258044.52	485133.32	1258044.52	Картометрический метод	1.4	-
31	485131.01	1258025.25	485131.01	1258025.25	Картометрический метод	1.4	-
32	485074.54	1258024.90	485074.56	1258024.90	Картометрический метод	1.4	-
33	485073.02	1257978.66	485058.17	1258020.68	Картометрический метод	1.4	-
34	485072.40	1257960.43	485051.83	1258012.76	Картометрический метод	1.4	-
35	485122.31	1257959.55	485038.79	1257981.43	Картометрический метод	1.4	-
36	485118.14	1257952.36	485073.08	1257980.64	Картометрический метод	1.4	-
37	-	-	485073.01	1257978.66	Картометрический метод	1.4	-
38	-	-	485072.39	1257960.43	Картометрический метод	1.4	-

Сведения о местоположении измененных (уточненных) границ объекта							
1. Система координат МСК-23 зона 1							
2. Сведения о характерных точках границ объекта							
Обозначение характерных точек границ	Существующие координаты, м		Измененные (уточненные) координаты, м		Метод определения координат характерной точки	Средняя квадратическая погрешность положения характерной точки (Mt), м	Описание обозначения точки на местности (при наличии)
	X	Y	X	Y			
39	-	-	485122.30	1257959.55	Картометрический метод	1.4	-
40	-	-	485118.13	1257952.36	Картометрический метод	1.4	-
41	485111.90	1257944.04	485111.90	1257944.04	Картометрический метод	1.4	-
42	485099.46	1257938.50	485099.46	1257938.50	Картометрический метод	1.4	-
43	485091.34	1257935.45	485091.34	1257935.45	Картометрический метод	1.4	-
44	485094.61	1257918.41	485094.61	1257918.41	Картометрический метод	1.4	-
45	485094.61	1257901.09	485094.61	1257901.09	Картометрический метод	1.4	-
46	485097.38	1257886.54	485097.38	1257886.54	Картометрический метод	1.4	-
47	485093.23	1257874.07	485093.23	1257874.07	Картометрический метод	1.4	-
48	485094.61	1257847.05	485094.61	1257847.05	Картометрический метод	1.4	-
49	485098.76	1257829.73	485098.76	1257829.73	Картометрический метод	1.4	-
50	485105.68	1257824.19	485105.68	1257824.19	Картометрический метод	1.4	-
51	485125.74	1257826.96	485125.73	1257826.96	Картометрический метод	1.4	-
52	485139.67	1257828.34	485139.67	1257828.34	Картометрический метод	1.4	-
53	485152.81	1257828.34	485152.81	1257828.34	Картометрический метод	1.4	-
54	485161.10	1257818.64	485161.10	1257818.64	Картометрический метод	1.4	-
55	485165.26	1257799.24	485165.25	1257799.24	Картометрический метод	1.4	-
56	485170.79	1257781.23	485170.78	1257781.23	Картометрический метод	1.4	-
57	485168.73	1257768.76	485168.72	1257768.76	Картометрический метод	1.4	-
58	485161.80	1257755.60	485161.80	1257755.60	Картометрический метод	1.4	-
59	485152.12	1257742.43	485152.12	1257742.43	Картометрический метод	1.4	-
60	485154.80	1257735.64	485154.80	1257735.64	Картометрический метод	1.4	-
61	485157.55	1257728.65	485157.55	1257728.65	Картометрический метод	1.4	-
62	485206.66	1257727.84	485206.66	1257727.84	Картометрический метод	1.4	-
63	485462.91	1257718.63	485462.91	1257718.63	Картометрический метод	1.4	-
64	485468.69	1257718.45	485468.69	1257718.45	Картометрический метод	1.4	-
65	485471.97	1257897.69	485471.97	1257897.69	Картометрический метод	1.4	-
66	485703.62	1257893.05	485703.62	1257893.05	Картометрический метод	1.4	-
67	485639.40	1257948.66	485639.39	1257948.66	Картометрический метод	1.4	-
68	485581.43	1258086.58	485581.43	1258086.58	Картометрический метод	1.4	-
69	485544.85	1258220.94	485544.84	1258220.94	Картометрический метод	1.4	-

Сведения о местоположении измененных (уточненных) границ объекта							
1. Система координат МСК-23 зона 1							
2. Сведения о характерных точках границ объекта							
Обозначение характерных точек границ	Существующие координаты, м		Измененные (уточненные) координаты, м		Метод определения координат характерной точки	Средняя квадратическая погрешность положения характерной точки (Mt), м	Описание обозначения точки на местности (при наличии)
	X	Y	X	Y			
70	485572.17	1258347.60	485572.17	1258347.60	Картометрический метод	1.4	-
71	485588.51	1258376.26	485588.50	1258376.26	Картометрический метод	1.4	-
72	485643.28	1258472.35	485643.28	1258472.35	Картометрический метод	1.4	-
73	485688.65	1258513.01	485688.65	1258513.01	Картометрический метод	1.4	-
74	485739.83	1258558.88	485739.83	1258558.88	Картометрический метод	1.4	-
75	485767.32	1258583.59	485767.32	1258583.59	Картометрический метод	1.4	-
76	-	-	485751.61	1258591.15	Картометрический метод	1.4	-
77	485721.35	1258605.72	485721.35	1258605.72	Картометрический метод	1.4	-
78	485686.11	1258621.53	485686.10	1258621.53	Картометрический метод	1.4	-
79	485655.58	1258633.57	485655.58	1258633.57	Картометрический метод	1.4	-
80	485645.15	1258640.21	485645.15	1258640.21	Картометрический метод	1.4	-
81	485606.44	1258689.06	485606.44	1258689.06	Картометрический метод	1.4	-
82	485606.60	1258720.15	485606.60	1258720.15	Картометрический метод	1.4	-
83	485606.44	1258726.15	485606.44	1258726.15	Картометрический метод	1.4	-
84	485504.43	1258729.93	485504.43	1258729.93	Картометрический метод	1.4	-
85	485486.30	1258751.13	485486.30	1258751.13	Картометрический метод	1.4	-
86	485487.81	1258763.99	485487.81	1258763.99	Картометрический метод	1.4	-
87	485487.95	1258773.56	485487.95	1258773.56	Картометрический метод	1.4	-
88	485492.28	1259043.87	485492.27	1259043.87	Картометрический метод	1.4	-
89	485494.50	1259183.72	485494.49	1259183.72	Картометрический метод	1.4	-
90	485490.35	1259184.18	485490.35	1259184.18	Картометрический метод	1.4	-
91	485484.39	1259185.13	485484.39	1259185.13	Картометрический метод	1.4	-
92	485453.06	1259193.61	485453.05	1259193.61	Картометрический метод	1.4	-
93	485437.47	1259189.20	485437.47	1259189.20	Картометрический метод	1.4	-
94	485371.74	1259187.17	485371.74	1259187.17	Картометрический метод	1.4	-
95	485318.54	1259182.43	485318.54	1259182.43	Картометрический метод	1.4	-
96	485236.54	1259177.34	485236.54	1259177.34	Картометрический метод	1.4	-
97	485204.01	1259177.68	485204.01	1259177.68	Картометрический метод	1.4	-
98	485101.00	1259182.43	485101.00	1259182.43	Картометрический метод	1.4	-
99	485044.75	1259184.46	485044.75	1259184.46	Картометрический метод	1.4	-
100	484904.81	1259175.31	484904.81	1259175.31	Картометрический метод	1.4	-

Сведения о местоположении измененных (уточненных) границ объекта							
1. Система координат МСК-23 зона 1							
2. Сведения о характерных точках границ объекта							
Обозначение характерных точек границ	Существующие координаты, м		Измененные (уточненные) координаты, м		Метод определения координат характерной точки	Средняя квадратическая погрешность положения характерной точки (Mt), м	Описание обозначения точки на местности (при наличии)
	X	Y	X	Y			
101	484898.90	1259167.74	484898.90	1259167.74	Картометрический метод	1.4	-
102	484887.63	1259158.70	484887.62	1259158.70	Картометрический метод	1.4	-
103	484909.89	1259103.94	484909.89	1259103.94	Картометрический метод	1.4	-
104	484922.26	1259078.17	484922.26	1259078.17	Картометрический метод	1.4	-
105	484928.16	1259065.89	484928.16	1259065.89	Картометрический метод	1.4	-
106	484941.20	1259038.73	484941.20	1259038.73	Картометрический метод	1.4	-
107	484964.92	1258999.73	484964.92	1258999.73	Картометрический метод	1.4	-
108	485034.37	1258884.93	485034.37	1258884.93	Картометрический метод	1.4	-
109	485041.58	1258869.52	485041.58	1258869.52	Картометрический метод	1.4	-
110	485081.04	1258771.96	485081.04	1258771.96	Картометрический метод	1.4	-
111	-	-	485073.29	1258771.97	Картометрический метод	1.4	-
112	-	-	485070.11	1258771.97	Картометрический метод	1.4	-
113	-	-	485029.20	1258772.00	Картометрический метод	1.4	-
114	484919.03	1258772.10	484919.03	1258772.10	Картометрический метод	1.4	-
115	484919.03	1258796.42	484919.03	1258796.42	Картометрический метод	1.4	-
116	484917.23	1258812.66	484917.23	1258812.66	Картометрический метод	1.4	-
117	484907.33	1258818.06	484907.33	1258818.06	Картометрический метод	1.4	-
118	484897.43	1258818.06	484897.43	1258818.06	Картометрический метод	1.4	-
119	484878.54	1258818.05	484878.54	1258818.05	Картометрический метод	1.4	-
120	484845.96	1258820.49	484845.96	1258820.49	Картометрический метод	1.4	-
121	484834.85	1258714.38	484834.85	1258714.38	Картометрический метод	1.4	-
122	484833.68	1258682.55	484833.68	1258682.55	Картометрический метод	1.4	-
123	484826.95	1258635.27	484826.95	1258635.27	Картометрический метод	1.4	-
124	484825.91	1258628.32	484825.91	1258628.32	Картометрический метод	1.4	-
125	484808.50	1258515.38	484808.50	1258515.38	Картометрический метод	1.4	-
126	484796.65	1258483.21	484796.64	1258483.21	Картометрический метод	1.4	-
127	484782.22	1258417.98	484782.22	1258417.98	Картометрический метод	1.4	-
128	484783.17	1258374.27	484783.17	1258374.27	Картометрический метод	1.4	-
129	484723.73	1258380.01	484723.73	1258380.01	Картометрический метод	1.4	-
130	484723.73	1258370.22	484723.73	1258370.22	Картометрический метод	1.4	-
131	484724.00	1258349.21	484724.00	1258349.21	Картометрический метод	1.4	-

Сведения о местоположении измененных (уточненных) границ объекта							
1. Система координат МСК-23 зона 1							
2. Сведения о характерных точках границ объекта							
Обозначение характерных точек границ	Существующие координаты, м		Измененные (уточненные) координаты, м		Метод определения координат характерной точки	Средняя квадратическая погрешность положения характерной точки (Mt), м	Описание обозначения точки на местности (при наличии)
	X	Y	X	Y			
132	484735.36	1258162.29	484735.36	1258162.29	Картометрический метод	1.4	-
133	484745.14	1258155.43	484745.13	1258155.43	Картометрический метод	1.4	-
134	484754.58	1258154.76	484754.58	1258154.76	Картометрический метод	1.4	-
135	484752.20	1258135.13	484752.20	1258135.13	Картометрический метод	1.4	-
136	484810.69	1258125.37	484810.69	1258125.37	Картометрический метод	1.4	-
137	-	-	484844.49	1258117.60	Картометрический метод	1.4	-
138	484845.79	1258117.30	484845.79	1258117.30	Картометрический метод	1.4	-
1	484856.52	1258114.83	484856.52	1258114.83	Картометрический метод	1.4	-
3. Сведения о характерных точках части (частей) границы объекта							
Обозначение характерных точек части границы	Существующие координаты, м		Измененные (уточненные) координаты, м		Метод определения координат характерной точки	Средняя квадратическая погрешность положения характерной точки (Mt), м	Описание обозначения точки на местности (при наличии)
	X	Y	X	Y			
1	2	3	4	5	6	7	8
-	-	-	-	-	-	-	-

План границ объекта

Обзорная схема границ объекта

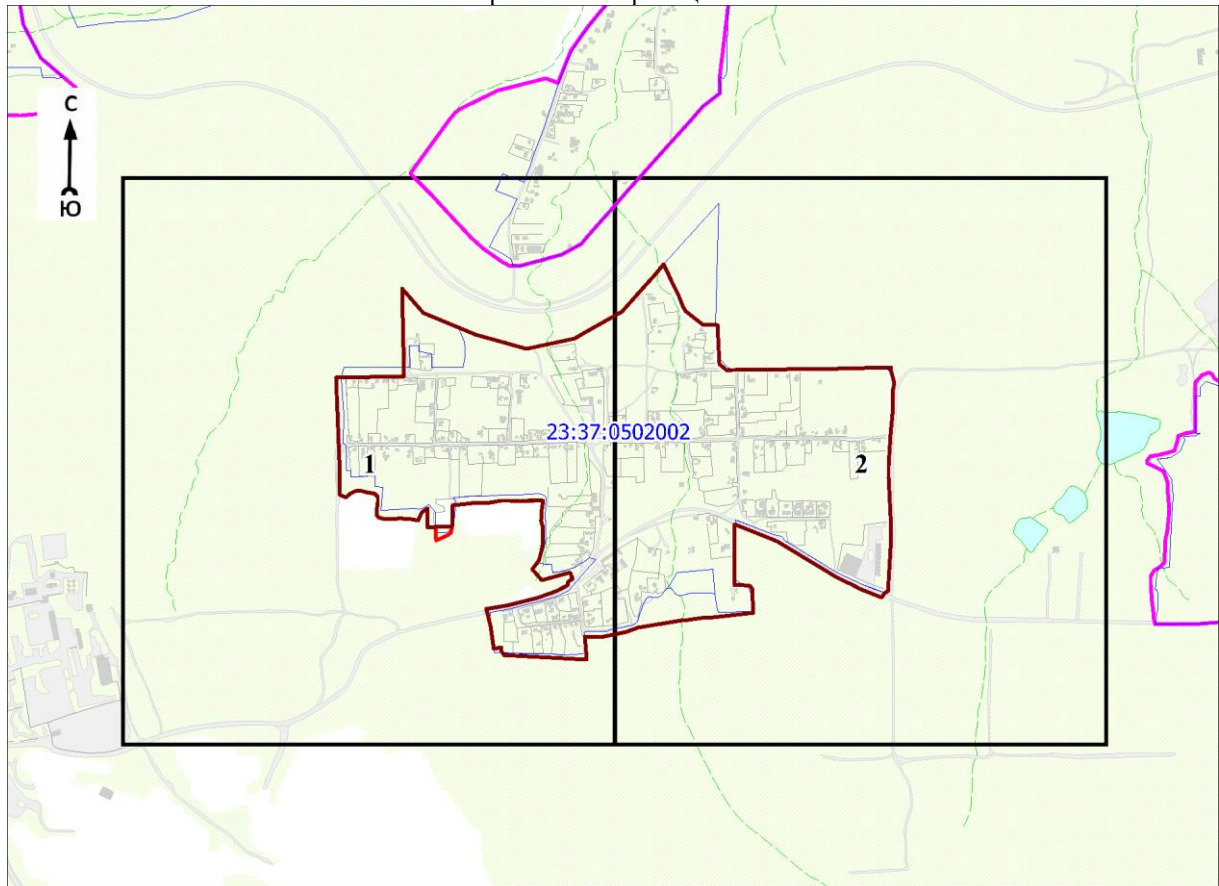

Масштаб 1:20000

Используемые условные знаки и обозначения:

	- характерная точка границы объекта
	- уточняемая (изменяемая) часть границы объекта
	- существующая часть границы объекта, сведения о которой содержатся в Едином государственном реестре недвижимости
	- граница кадастрового квартала
	- граница населенного пункта
	- граница муниципального образования
	- существующие границы земельного участка, имеющиеся в Едином государственном реестре недвижимости, сведения о которых достаточны для определения их местоположения
:20	- обозначение земельного участка, сведения о котором содержатся в Едином государственном реестре недвижимости
23:37:0000000	- номер кадастрового квартала
1	- область и номер выносного листа

Кадастровый инженер

Подпись

Парфенов
Дмитрий
Анатольевич

Парфенов Д. А.

Дата 14 июля 2021 г.

Место для оттиска печати (при наличии) лица, составившего описание местоположения границ объекта

План границ объекта

Выносной лист № 1

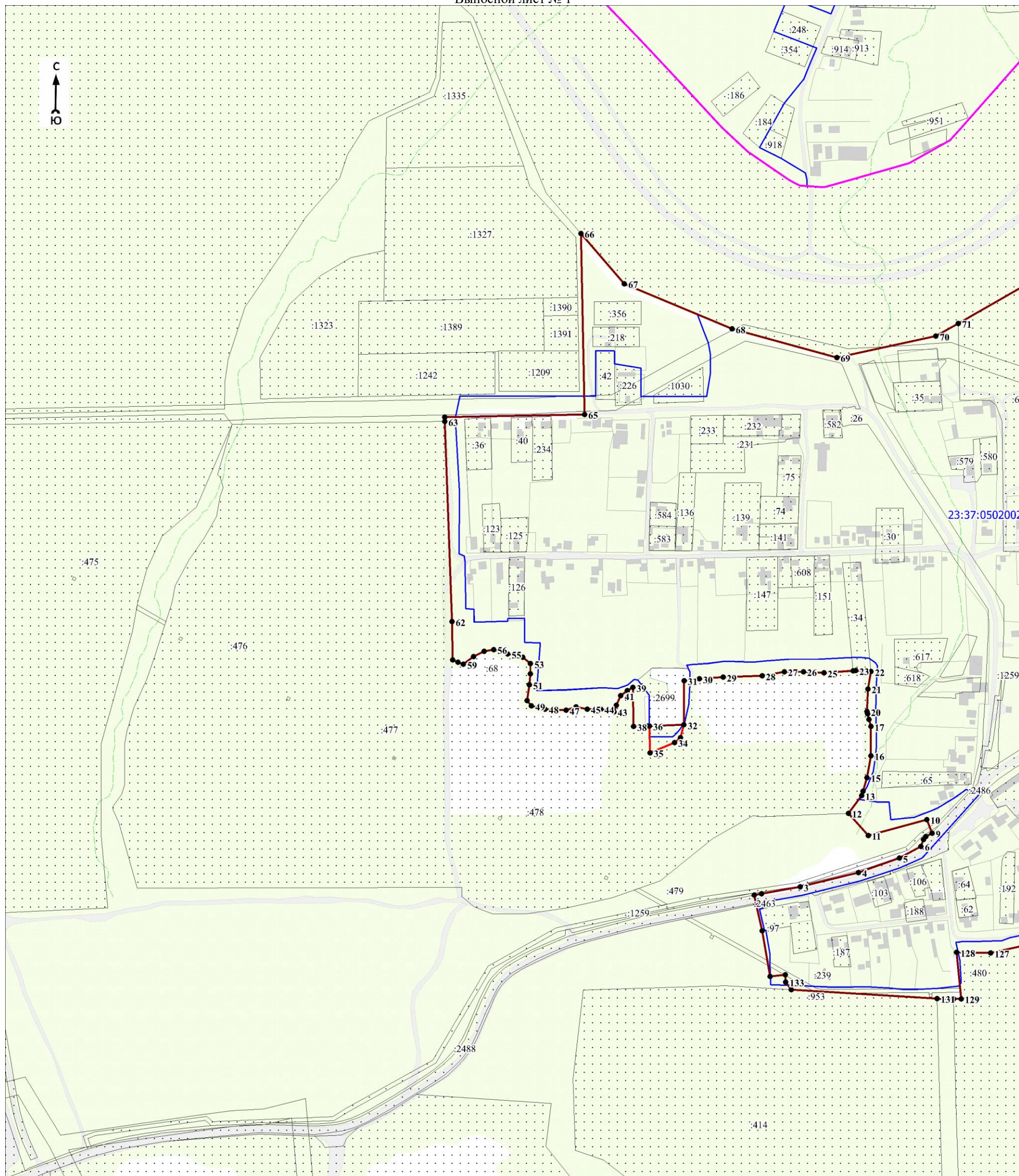

Масштаб 1:5000

Используемые условные знаки и обозначения:

Условные обозначения представлены на листе 7

Дата 14 июля 2021 г.

Кадастровый инженер

Подпись Дмитрий Парфенов Парфенов Д. А.

Место для оттиска печати (при наличии) лица, составившего описание местоположения границ объекта

План границ объекта

Выносной лист № 2

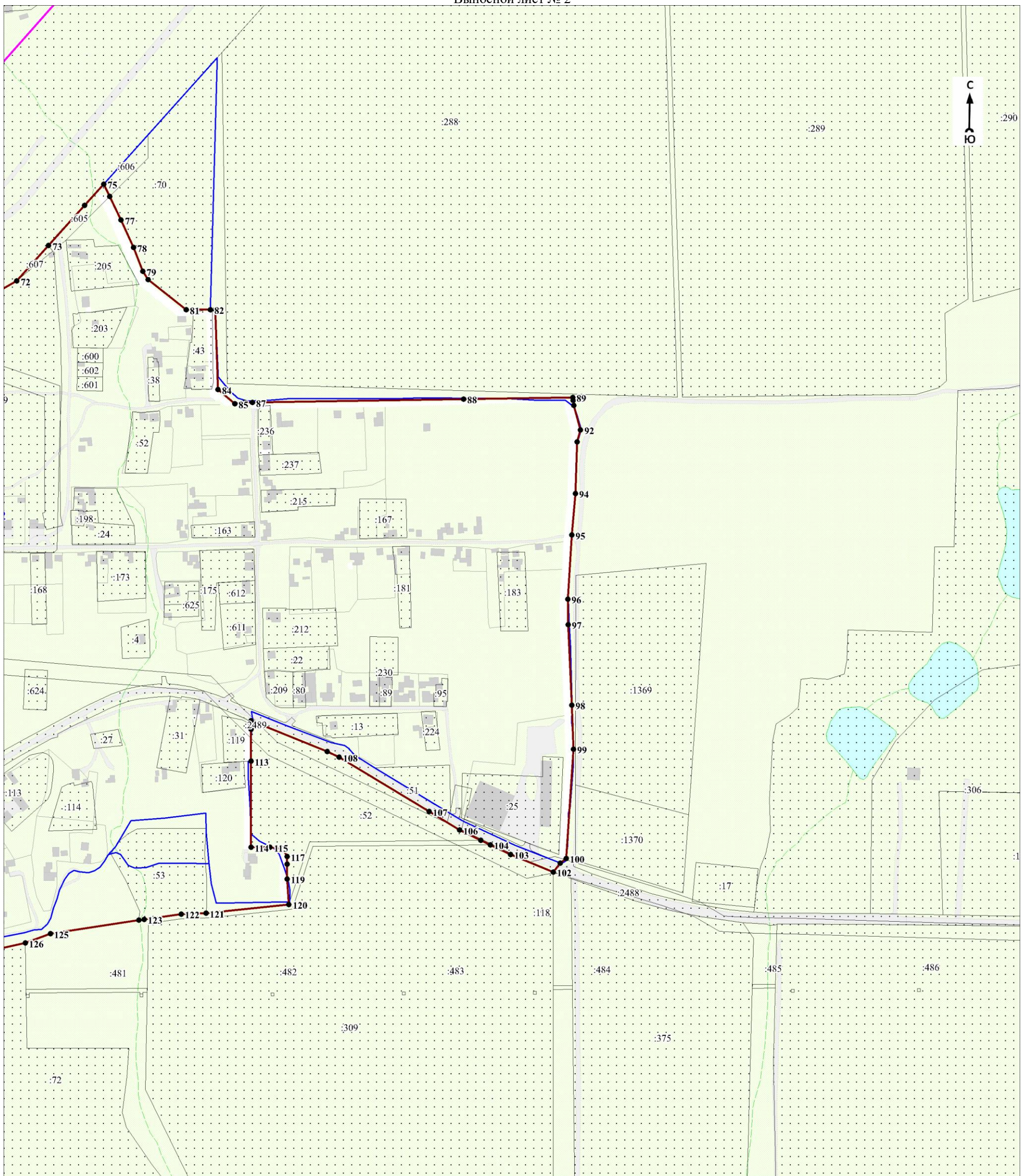

Масштаб 1:5000

Используемые условные знаки и обозначения:

Условные обозначения представлены на листе 7

Кадастровый инженер

Дата 14 июля 2021 г.

Подпись  Парфенов Д. А.

Место для оттиска печати (при наличии) лица, составившего описание местоположения границ объекта



ОПИСАНИЕ МЕСТОПОЛОЖЕНИЯ ГРАНИЦ

Граница населенного пункта – поселок Виноградный Виноградного сельского округа муниципального образования
город-курорт Анапа Краснодарского края (изменение местоположения)

(наименование объекта, местоположение границ которого описано (далее - объект)

Раздел 1

Сведения об объекте		
№ п/п	Характеристики объекта	Описание характеристик
1	2	3
1	Местоположение объекта	Краснодарский край, муниципальное образование город - курорт Анапа, Виноградного сельского округа муниципального образования, поселок Виноградный
2	Площадь объекта \pm величина погрешности определения площади ($P \pm \Delta P$), м ²	3188315 \pm 8749
3	Иные характеристики объекта	-

Раздел 2

Сведения о местоположении границ объекта					
1. Система координат МСК-23 зона 1					
2. Сведения о характерных точках границ объекта					
Обозначение характерных точек границ	Координаты, м		Метод определения координат характерной точки	Средняя квадратическая погрешность положения характерной точки (Mt), м	Описание обозначения точки на местности (при наличии)
	X	Y			
1	2	3	4	5	6
-	-	-	-	-	-
3. Сведения о характерных точках части (частей) границы объекта					
Обозначение характерных точек части границы	Координаты, м		Метод определения координат характерной точки	Средняя квадратическая погрешность положения характерной точки (Mt), м	Описание обозначения точки на местности (при наличии)
	X	Y			
1	2	3	4	5	6
-	-	-	-	-	-

Раздел 3

Сведения о местоположении измененных (уточненных) границ объекта							
1. Система координат МСК-23 зона 1							
2. Сведения о характерных точках границ объекта							
Обозначение характерных точек границ	Существующие координаты, м		Измененные (уточненные) координаты, м		Метод определения координат характерной точки	Средняя квадратическая погрешность положения характерной точки (Mt), м	Описание обозначения точки на местности (при наличии)
	X	Y	X	Y			
1	2	3	4	5	6	7	8
1	481533.36	1247241.96	481533.36	1247241.96	Картометрический метод	1.4	-
2	481529.11	1247337.25	481529.11	1247337.26	Картометрический метод	1.4	-
3	481534.56	1247624.57	481534.56	1247624.57	Картометрический метод	1.4	-
4	481432.74	1247627.98	481432.74	1247627.98	Картометрический метод	1.4	-
5	481435.40	1247727.58	481435.40	1247727.58	Картометрический метод	1.4	-
6	481435.98	1247745.27	481435.98	1247745.26	Картометрический метод	1.4	-

Сведения о местоположении измененных (уточненных) границ объекта							
1. Система координат МСК-23 зона 1							
2. Сведения о характерных точках границ объекта							
Обозначение характерных точек границ	Существующие координаты, м		Измененные (уточненные) координаты, м		Метод определения координат характерной точки	Средняя квадратическая погрешность положения характерной точки (Mt), м	Описание обозначения точки на местности (при наличии)
	X	Y	X	Y			
7	481371.33	1247746.41	481371.33	1247746.41	Картометрический метод	1.4	-
8	481370.68	1247775.23	481370.68	1247775.23	Картометрический метод	1.4	-
9	481376.48	1247960.41	481376.47	1247960.41	Картометрический метод	1.4	-
10	-	-	481346.12	1247958.57	Картометрический метод	1.4	-
11	-	-	481322.01	1247957.12	Картометрический метод	1.4	-
12	481253.36	1247952.99	481253.36	1247952.99	Картометрический метод	1.4	-
13	481253.74	1247985.19	481253.74	1247985.19	Картометрический метод	1.4	-
14	-	-	481253.90	1247996.71	Картометрический метод	1.4	-
15	-	-	481254.38	1248031.20	Картометрический метод	1.4	-
16	481255.16	1248087.32	481255.16	1248087.32	Картометрический метод	1.4	-
17	481360.16	1248087.66	481360.16	1248087.66	Картометрический метод	1.4	-
18	481381.32	1248547.89	481381.31	1248547.89	Картометрический метод	1.4	-
19	481376.52	1248546.42	481376.51	1248546.42	Картометрический метод	1.4	-
20	481079.86	1248560.11	481079.86	1248560.11	Картометрический метод	1.4	-
21	481075.72	1248546.67	481075.72	1248546.67	Картометрический метод	1.4	-
22	-	-	481065.50	1248547.25	Картометрический метод	1.4	-
23	-	-	481047.39	1248548.28	Картометрический метод	1.4	-
24	480924.98	1248555.26	480924.98	1248555.26	Картометрический метод	1.4	-
25	480946.42	1248587.65	480924.98	1248555.27	Картометрический метод	1.4	-
26	480957.08	1248774.64	480571.09	1248575.43	Картометрический метод	1.4	-
27	480948.51	1248791.11	480566.09	1248562.92	Картометрический метод	1.4	-
28	480555.80	1248342.70	480555.80	1248342.70	Картометрический метод	1.4	-
29	480377.61	1248354.70	480377.61	1248354.70	Картометрический метод	1.4	-
30	480374.23	1248361.40	480374.23	1248361.40	Картометрический метод	1.4	-
31	480368.16	1248366.65	480368.16	1248366.65	Картометрический метод	1.4	-
32	480352.10	1248415.58	480352.08	1248415.57	Картометрический метод	1.4	-
33	480350.14	1248441.80	480350.13	1248441.80	Картометрический метод	1.4	-
34	480344.28	1248450.05	480344.27	1248450.05	Картометрический метод	1.4	-
35	480344.46	1248591.68	480344.45	1248591.68	Картометрический метод	1.4	-
36	480270.81	1248580.64	480270.81	1248580.64	Картометрический метод	1.4	-
37	480236.53	1248585.97	480236.53	1248585.97	Картометрический метод	1.4	-

Сведения о местоположении измененных (уточненных) границ объекта							
1. Система координат МСК-23 зона 1							
2. Сведения о характерных точках границ объекта							
Обозначение характерных точек границ	Существующие координаты, м		Измененные (уточненные) координаты, м		Метод определения координат характерной точки	Средняя квадратическая погрешность положения характерной точки (Mt), м	Описание обозначения точки на местности (при наличии)
	X	Y	X	Y			
38	-	-	480193.10	1248590.84	Картометрический метод	1.4	-
39	480187.78	1248591.44	480187.78	1248591.44	Картометрический метод	1.4	-
40	480126.45	1248571.63	480126.45	1248571.63	Картометрический метод	1.4	-
41	480056.47	1248547.51	480056.47	1248547.51	Картометрический метод	1.4	-
42	480046.13	1248552.05	480046.13	1248552.05	Картометрический метод	1.4	-
43	480019.37	1248655.86	480019.36	1248655.86	Картометрический метод	1.4	-
44	-	-	480015.64	1248670.42	Картометрический метод	1.4	-
45	-	-	480007.54	1248702.06	Картометрический метод	1.4	-
46	-	-	480003.22	1248718.92	Картометрический метод	1.4	-
47	-	-	479999.31	1248734.16	Картометрический метод	1.4	-
48	479991.16	1248766.08	479991.16	1248766.08	Картометрический метод	1.4	-
49	479995.70	1248767.19	479995.70	1248767.19	Картометрический метод	1.4	-
50	479990.42	1248794.76	479990.42	1248794.76	Картометрический метод	1.4	-
51	-	-	479988.75	1248798.71	Картометрический метод	1.4	-
52	-	-	479982.96	1248812.39	Картометрический метод	1.4	-
53	479979.08	1248821.57	479979.08	1248821.57	Картометрический метод	1.4	-
54	479939.72	1248958.68	479939.72	1248958.68	Картометрический метод	1.4	-
55	479927.72	1249022.16	479927.72	1249022.16	Картометрический метод	1.4	-
56	479906.51	1249192.04	479906.51	1249192.04	Картометрический метод	1.4	-
57	479909.01	1249234.44	479909.01	1249234.44	Картометрический метод	1.4	-
58	479900.97	1249311.34	479900.97	1249311.34	Картометрический метод	1.4	-
59	479906.42	1249361.55	479906.42	1249361.55	Картометрический метод	1.4	-
60	479909.12	1249366.59	479909.12	1249366.59	Картометрический метод	1.4	-
61	479931.72	1249387.30	479916.05	1249372.93	Картометрический метод	1.4	-
62	-	-	479931.71	1249387.30	Картометрический метод	1.4	-
63	479915.90	1249394.20	479915.90	1249394.20	Картометрический метод	1.4	-
64	479926.91	1249422.20	479926.90	1249422.20	Картометрический метод	1.4	-
65	479870.80	1249441.60	479870.80	1249441.60	Картометрический метод	1.4	-
66	479871.26	1249443.10	479871.27	1249443.10	Картометрический метод	1.4	-
67	479882.94	1249471.50	479882.93	1249471.50	Картометрический метод	1.4	-
68	479892.71	1249514.21	479892.71	1249514.21	Картометрический метод	1.4	-

Сведения о местоположении измененных (уточненных) границ объекта							
1. Система координат МСК-23 зона 1							
2. Сведения о характерных точках границ объекта							
Обозначение характерных точек границ	Существующие координаты, м		Измененные (уточненные) координаты, м		Метод определения координат характерной точки	Средняя квадратическая погрешность положения характерной точки (Mt), м	Описание обозначения точки на местности (при наличии)
	X	Y	X	Y			
69	479998.60	1249478.80	479998.60	1249478.80	Картометрический метод	1.4	-
70	480015.23	1249480.97	480015.24	1249480.97	Картометрический метод	1.4	-
71	480025.91	1249503.95	480025.91	1249503.94	Картометрический метод	1.4	-
72	480026.55	1249505.31	480026.55	1249505.31	Картометрический метод	1.4	-
73	480033.95	1249521.24	480033.95	1249521.25	Картометрический метод	1.4	-
74	480049.12	1249550.98	480049.12	1249550.98	Картометрический метод	1.4	-
75	480068.73	1249575.66	480068.72	1249575.66	Картометрический метод	1.4	-
76	480087.83	1249598.70	480087.83	1249598.70	Картометрический метод	1.4	-
77	480130.76	1249642.43	480130.76	1249642.43	Картометрический метод	1.4	-
78	480157.30	1249673.63	480157.29	1249673.64	Картометрический метод	1.4	-
79	480160.99	1249735.56	480160.99	1249735.56	Картометрический метод	1.4	-
80	480105.14	1249807.70	480105.15	1249807.70	Картометрический метод	1.4	-
81	480101.02	1249814.54	480101.02	1249814.54	Картометрический метод	1.4	-
82	480049.23	1249814.02	480049.23	1249814.02	Картометрический метод	1.4	-
83	480035.65	1250022.35	480035.65	1250022.35	Картометрический метод	1.4	-
84	480028.86	1250161.04	480028.86	1250161.04	Картометрический метод	1.4	-
85	480118.40	1250162.54	480118.39	1250162.54	Картометрический метод	1.4	-
86	480120.98	1250143.48	480120.98	1250143.48	Картометрический метод	1.4	-
87	480160.66	1250142.44	480160.65	1250142.44	Картометрический метод	1.4	-
88	480160.15	1250189.34	480160.14	1250189.34	Картометрический метод	1.4	-
89	480119.95	1250189.86	480119.95	1250189.86	Картометрический метод	1.4	-
90	480118.29	1250165.39	480118.28	1250165.39	Картометрический метод	1.4	-
91	480028.88	1250163.57	480028.88	1250163.57	Картометрический метод	1.4	-
92	480023.23	1250531.31	480027.98	1250221.83	Картометрический метод	1.4	-
93	480018.79	1250606.25	480027.78	1250234.46	Картометрический метод	1.4	-
94	-	-	480026.94	1250289.80	Картометрический метод	1.4	-
95	-	-	480026.49	1250318.82	Картометрический метод	1.4	-
96	-	-	480024.96	1250417.83	Картометрический метод	1.4	-
97	-	-	480023.22	1250531.31	Картометрический метод	1.4	-
98	-	-	480018.78	1250606.25	Картометрический метод	1.4	-
99	479867.58	1250603.41	479867.58	1250603.41	Картометрический метод	1.4	-

Сведения о местоположении измененных (уточненных) границ объекта							
1. Система координат МСК-23 зона 1							
2. Сведения о характерных точках границ объекта							
Обозначение характерных точек границ	Существующие координаты, м		Измененные (уточненные) координаты, м		Метод определения координат характерной точки	Средняя квадратическая погрешность положения характерной точки (Mt), м	Описание обозначения точки на местности (при наличии)
	X	Y	X	Y			
100	479867.38	1250629.96	479867.38	1250629.96	Картометрический метод	1.4	-
101	479860.40	1250629.96	479860.40	1250629.96	Картометрический метод	1.4	-
102	479854.40	1250629.90	479854.40	1250629.90	Картометрический метод	1.4	-
103	479845.40	1250629.81	479845.40	1250629.81	Картометрический метод	1.4	-
104	479751.15	1250628.83	479751.15	1250628.83	Картометрический метод	1.4	-
105	479722.73	1250293.49	479722.73	1250293.49	Картометрический метод	1.4	-
106	479655.35	1249498.39	479655.35	1249498.39	Картометрический метод	1.4	-
107	479702.31	1249500.55	479702.31	1249500.55	Картометрический метод	1.4	-
108	479839.37	1249476.69	479839.37	1249476.69	Картометрический метод	1.4	-
109	479846.62	1249494.05	479846.62	1249494.05	Картометрический метод	1.4	-
110	479863.93	1249487.04	479863.93	1249487.04	Картометрический метод	1.4	-
111	479849.03	1249449.15	479849.03	1249449.15	Картометрический метод	1.4	-
112	479842.75	1249439.47	479842.75	1249439.47	Картометрический метод	1.4	-
113	479829.46	1249422.71	479833.19	1249427.43	Картометрический метод	1.4	-
114	-	-	479829.45	1249422.71	Картометрический метод	1.4	-
115	479808.09	1249400.39	479808.09	1249400.39	Картометрический метод	1.4	-
116	479790.22	1249386.66	479790.21	1249386.66	Картометрический метод	1.4	-
117	479777.38	1249376.80	479777.38	1249376.80	Картометрический метод	1.4	-
118	479764.00	1249373.70	479764.00	1249373.70	Картометрический метод	1.4	-
119	479764.54	1249360.39	479764.54	1249360.39	Картометрический метод	1.4	-
120	479721.43	1249357.94	479721.43	1249357.94	Картометрический метод	1.4	-
121	479648.92	1249353.82	479648.91	1249353.82	Картометрический метод	1.4	-
122	479668.30	1249054.20	479668.30	1249054.20	Картометрический метод	1.4	-
123	479682.70	1248830.40	479682.70	1248830.40	Картометрический метод	1.4	-
124	479707.37	1248509.58	479707.37	1248509.58	Картометрический метод	1.4	-
125	479710.00	1248475.40	479710.00	1248475.40	Картометрический метод	1.4	-
126	479603.21	1248456.72	479603.20	1248456.72	Картометрический метод	1.4	-
127	479609.62	1248430.05	479609.62	1248430.05	Картометрический метод	1.4	-
128	479606.61	1248417.52	479606.61	1248417.52	Картометрический метод	1.4	-
129	479609.59	1248400.44	479609.59	1248400.44	Картометрический метод	1.4	-
130	479611.50	1248389.45	479611.50	1248389.45	Картометрический метод	1.4	-

Сведения о местоположении измененных (уточненных) границ объекта							
1. Система координат МСК-23 зона 1							
2. Сведения о характерных точках границ объекта							
Обозначение характерных точек границ	Существующие координаты, м		Измененные (уточненные) координаты, м		Метод определения координат характерной точки	Средняя квадратическая погрешность положения характерной точки (Mt), м	Описание обозначения точки на местности (при наличии)
	X	Y	X	Y			
131	479618.15	1248351.20	479618.15	1248351.20	Картометрический метод	1.4	-
132	479597.15	1248348.22	479599.33	1248348.53	Картометрический метод	1.4	-
133	-	-	479598.12	1248348.36	Картометрический метод	1.4	-
134	-	-	479597.14	1248348.22	Картометрический метод	1.4	-
135	479587.03	1248346.37	479587.03	1248346.37	Картометрический метод	1.4	-
136	479501.31	1248331.45	479501.31	1248331.45	Картометрический метод	1.4	-
137	479491.56	1248388.10	479491.56	1248388.10	Картометрический метод	1.4	-
138	479439.61	1248379.20	479439.61	1248379.20	Картометрический метод	1.4	-
139	-	-	479440.63	1248245.92	Картометрический метод	1.4	-
140	-	-	479441.11	1248183.24	Картометрический метод	1.4	-
141	-	-	479441.50	1248133.48	Картометрический метод	1.4	-
142	-	-	479441.87	1248084.64	Картометрический метод	1.4	-
143	-	-	479442.24	1248036.73	Картометрический метод	1.4	-
144	479442.60	1247989.85	479442.60	1247989.85	Картометрический метод	1.4	-
145	479334.41	1247983.99	479334.41	1247983.99	Картометрический метод	1.4	-
146	479328.70	1247828.72	479328.70	1247828.72	Картометрический метод	1.4	-
147	479323.16	1247828.87	479323.16	1247828.87	Картометрический метод	1.4	-
148	479319.97	1247735.06	479319.96	1247735.06	Картометрический метод	1.4	-
149	479646.88	1247729.45	479646.87	1247729.45	Картометрический метод	1.4	-
150	479658.63	1247729.22	479658.63	1247729.22	Картометрический метод	1.4	-
151	479656.90	1247523.09	479656.90	1247523.09	Картометрический метод	1.4	-
152	479656.26	1247469.48	479656.26	1247469.48	Картометрический метод	1.4	-
153	479655.91	1247439.73	479655.91	1247439.73	Картометрический метод	1.4	-
154	479654.69	1247350.29	479654.69	1247350.29	Картометрический метод	1.4	-
155	479637.81	1247338.93	479637.81	1247338.93	Картометрический метод	1.4	-
156	479449.92	1247238.90	479449.92	1247238.90	Картометрический метод	1.4	-
157	-	-	479512.64	1247184.10	Картометрический метод	1.4	-
158	479575.35	1247129.30	479575.35	1247129.30	Картометрический метод	1.4	-
159	479710.64	1247013.67	479710.64	1247013.67	Картометрический метод	1.4	-
160	479755.89	1247048.46	479755.89	1247048.46	Картометрический метод	1.4	-
161	479799.65	1246995.02	479799.65	1246995.02	Картометрический метод	1.4	-

Сведения о местоположении измененных (уточненных) границ объекта							
1. Система координат МСК-23 зона 1							
2. Сведения о характерных точках границ объекта							
Обозначение характерных точек границ	Существующие координаты, м		Измененные (уточненные) координаты, м		Метод определения координат характерной точки	Средняя квадратическая погрешность положения характерной точки (Mt), м	Описание обозначения точки на местности (при наличии)
	X	Y	X	Y			
162	479817.47	1247003.08	479817.47	1247003.08	Картометрический метод	1.4	-
163	479848.67	1247027.65	479848.67	1247027.65	Картометрический метод	1.4	-
164	479843.03	1247040.49	479843.03	1247040.49	Картометрический метод	1.4	-
165	479863.83	1247066.75	479863.83	1247066.75	Картометрический метод	1.4	-
166	479861.95	1247095.58	479861.95	1247095.58	Картометрический метод	1.4	-
167	480097.05	1247253.61	480097.05	1247253.61	Картометрический метод	1.4	-
168	480120.72	1247258.24	480120.72	1247258.24	Картометрический метод	1.4	-
169	480149.91	1247270.58	480149.91	1247270.58	Картометрический метод	1.4	-
170	480604.07	1247285.52	480604.07	1247285.51	Картометрический метод	1.4	-
171	480585.48	1247383.39	480678.16	1247282.66	Картометрический метод	1.4	-
172	480900.20	1247255.53	480900.20	1247255.53	Картометрический метод	1.4	-
1	481533.36	1247241.96	481533.36	1247241.96	Картометрический метод	1.4	-
							-
173	-	-	480934.37	1248798.49	Картометрический метод	1.4	-
174	-	-	480941.78	1248834.55	Картометрический метод	1.4	-
175	-	-	480816.90	1248907.50	Картометрический метод	1.4	-
176	-	-	480816.97	1248915.37	Картометрический метод	1.4	-
177	-	-	480582.13	1249053.15	Картометрический метод	1.4	-
178	-	-	480543.56	1249075.79	Картометрический метод	1.4	-
179	-	-	480543.01	1248800.46	Картометрический метод	1.4	-
180	-	-	480576.85	1248799.48	Картометрический метод	1.4	-
181	-	-	480680.31	1248796.46	Картометрический метод	1.4	-
182	-	-	480750.87	1248797.43	Картометрический метод	1.4	-
173	-	-	480934.37	1248798.49	Картометрический метод	1.4	-
3. Сведения о характерных точках части (частей) границы объекта							
Обозначение характерных точек части границы	Существующие координаты, м		Измененные (уточненные) координаты, м		Метод определения координат характерной точки	Средняя квадратическая погрешность положения характерной точки (Mt), м	Описание обозначения точки на местности (при наличии)
	X	Y	X	Y			
1	2	3	4	5	6	7	8
-	-	-	-	-	-	-	-

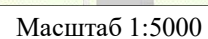

Условные обозначения представлены на листе 8

Кадастровый инженер

Подпись

Парфенов Д. А.

Место для оттиска печати (при наличии) лица, составившего описание местоположения границ объекта

План границ объекта

Выносной лист № 2

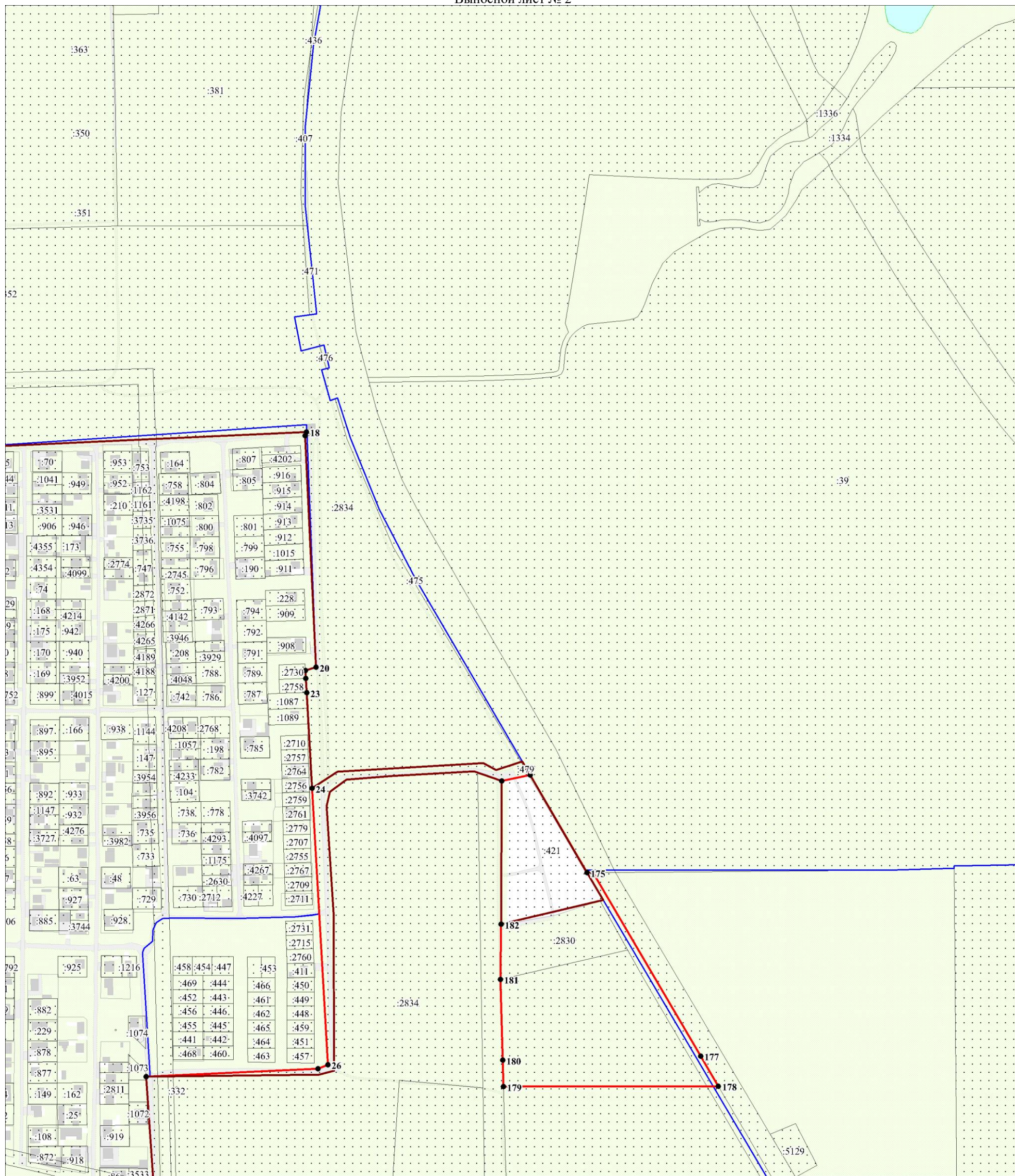

Масштаб 1:5000

Используемые условные знаки и обозначения:

Условные обозначения представлены на листе 8

Дата 14 июля 2021 г.

Кадасстровый инженер

Подпись *Дмитрий Парфенов* Парфенов Д. А.

Место для отпечатка печати (при наличии) лица, составившего описание местоположения границ объекта

План границ объекта

Выносной лист № 3

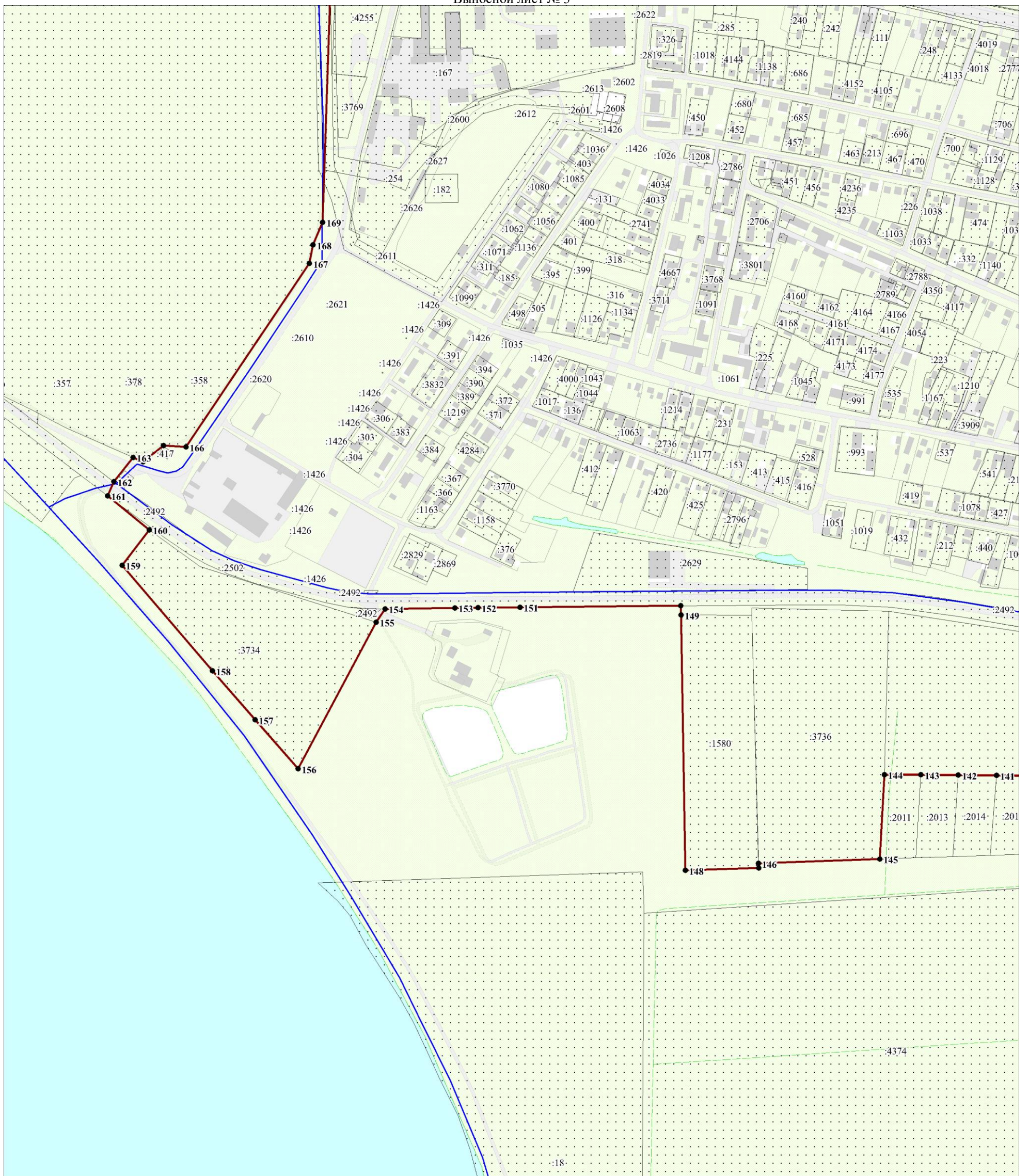

Масштаб 1:5000

Используемые условные знаки и обозначения:

Условные обозначения представлены на листе 8

Дата 14 июля 2021 г.

Кадастровый инженер

Подпись *Анатолий* Парфенов Д. А.

Место для оттиска печати (при наличии) лица, составившего описание местоположения границ объекта

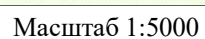

Условные обозначения представлены на листе 8

Кадастровый инженер

Подпись Анатолий Парфенов Д. А.

Место для оттиска печати (при наличии) лица, составившего описание местоположения границ объекта

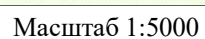

Условные обозначения представлены на листе 8

Кадастровый инженер

Подпись _____

Место для оттиска печати (при наличии) лица, составившего описание местоположения границ объекта

ОПИСАНИЕ МЕСТОПОЛОЖЕНИЯ ГРАНИЦ

Граница населенного пункта – село Витязево Витязевского сельского округа муниципального образования город-курорт Анапа Краснодарского края (изменение местоположения)

(наименование объекта, местоположение границ которого описано (далее - объект)

Раздел 1

Сведения об объекте		
№ п/п	Характеристики объекта	Описание характеристик
1	2	3
1	Местоположение объекта	Краснодарский край, муниципальное образование город - курорт Анапа, Витязевского сельского округа муниципального образования, село Витязево
2	Площадь объекта \pm величина погрешности определения площади ($P \pm \Delta P$), м ²	7746873 \pm 13638
3	Иные характеристики объекта	-

Раздел 2

Сведения о местоположении границ объекта					
1. Система координат МСК-23 зона 1					
2. Сведения о характерных точках границ объекта					
Обозначение характерных точек границ	Координаты, м		Метод определения координат характерной точки	Средняя квадратическая погрешность положения характерной точки (Mt), м	Описание обозначения точки на местности (при наличии)
	X	Y			
1	2	3	4	5	6
-	-	-	-	-	-
3. Сведения о характерных точках части (частей) границы объекта					
Обозначение характерных точек части границы	Координаты, м		Метод определения координат характерной точки	Средняя квадратическая погрешность положения характерной точки (Mt), м	Описание обозначения точки на местности (при наличии)
	X	Y			
1	2	3	4	5	6
-	-	-	-	-	-

Раздел 3

Сведения о местоположении измененных (уточненных) границ объекта							
1. Система координат МСК-23 зона 1							
2. Сведения о характерных точках границ объекта							
Обозначение характерных точек границ	Существующие координаты, м		Измененные (уточненные) координаты, м		Метод определения координат характерной точки	Средняя квадратическая погрешность положения характерной точки (Mt), м	Описание обозначения точки на местности (при наличии)
	X	Y	X	Y			
1	2	3	4	5	6	7	8
1	473573.65	1240451.31	473382.76	1241543.77	Картометрический метод	1.4	-
2	473812.03	1240692.49	473386.96	1241556.34	Картометрический метод	1.4	-
3	473830.04	1240710.25	473397.93	1241589.39	Картометрический метод	1.4	-
4	473905.27	1240936.40	473401.50	1241600.11	Картометрический метод	1.4	-
5	473981.09	1241164.40	473404.33	1241608.62	Картометрический метод	1.4	-
6	473772.85	1241403.80	473412.76	1241633.98	Картометрический метод	1.4	-
7	473615.72	1241590.57	473459.91	1241775.74	Картометрический метод	1.4	-

Сведения о местоположении измененных (уточненных) границ объекта							
1. Система координат МСК-23 зона 1							
2. Сведения о характерных точках границ объекта							
Обозначение характерных точек границ	Существующие координаты, м		Измененные (уточненные) координаты, м		Метод определения координат характерной точки	Средняя квадратическая погрешность положения характерной точки (Mt), м	Описание обозначения точки на местности (при наличии)
	X	Y	X	Y			
8	473484.55	1241746.46	473484.55	1241746.46	Картометрический метод	1.4	-
9	473632.27	1241885.87	473632.27	1241885.87	Картометрический метод	1.4	-
10	473494.59	1242130.51	473494.59	1242130.51	Картометрический метод	1.4	-
11	473520.45	1242172.16	473520.44	1242172.16	Картометрический метод	1.4	-
12	473431.87	1242273.09	473431.87	1242273.09	Картометрический метод	1.4	-
13	473437.04	1242278.37	473437.04	1242278.37	Картометрический метод	1.4	-
14	473483.28	1242318.98	473483.28	1242318.98	Картометрический метод	1.4	-
15	473454.70	1242351.67	473454.70	1242351.67	Картометрический метод	1.4	-
16	473552.09	1242433.28	473552.09	1242433.28	Картометрический метод	1.4	-
17	473374.71	1242635.13	473374.70	1242635.13	Картометрический метод	1.4	-
18	473308.34	1242728.84	473308.34	1242728.84	Картометрический метод	1.4	-
19	473297.17	1242741.18	473297.17	1242741.18	Картометрический метод	1.4	-
20	473301.17	1242752.46	473301.17	1242752.46	Картометрический метод	1.4	-
21	473305.36	1242769.55	473305.36	1242769.55	Картометрический метод	1.4	-
22	473306.92	1242787.72	473306.92	1242787.72	Картометрический метод	1.4	-
23	473295.09	1243095.05	473295.09	1243095.05	Картометрический метод	1.4	-
24	473296.17	1243123.41	473296.17	1243123.41	Картометрический метод	1.4	-
25	473300.59	1243151.44	473300.59	1243151.44	Картометрический метод	1.4	-
26	473308.28	1243178.76	473308.28	1243178.76	Картометрический метод	1.4	-
27	473319.13	1243204.99	473319.13	1243204.99	Картометрический метод	1.4	-
28	473527.65	1243595.21	473527.65	1243595.21	Картометрический метод	1.4	-
29	473547.96	1243633.24	473547.96	1243633.24	Картометрический метод	1.4	-
30	473595.52	1243706.31	473595.52	1243706.31	Картометрический метод	1.4	-
31	473678.59	1243812.65	473678.59	1243812.65	Картометрический метод	1.4	-
32	473761.66	1243918.99	473761.66	1243918.99	Картометрический метод	1.4	-
33	473805.79	1243979.58	473805.79	1243979.58	Картометрический метод	1.4	-
34	473865.85	1244068.26	473865.85	1244068.26	Картометрический метод	1.4	-
35	473961.36	1244000.88	473961.36	1244000.88	Картометрический метод	1.4	-
36	473979.75	1243992.02	473979.75	1243992.02	Картометрический метод	1.4	-
37	474262.98	1243909.42	474262.97	1243909.42	Картометрический метод	1.4	-
38	474301.23	1243908.63	474301.23	1243908.63	Картометрический метод	1.4	-

Сведения о местоположении измененных (уточненных) границ объекта							
1. Система координат МСК-23 зона 1							
2. Сведения о характерных точках границ объекта							
Обозначение характерных точек границ	Существующие координаты, м		Измененные (уточненные) координаты, м		Метод определения координат характерной точки	Средняя квадратическая погрешность положения характерной точки (Mt), м	Описание обозначения точки на местности (при наличии)
	X	Y	X	Y			
39	474330.64	1243927.79	474330.64	1243927.79	Картометрический метод	1.4	-
40	474424.13	1244037.38	474424.13	1244037.38	Картометрический метод	1.4	-
41	474595.26	1244304.80	474595.25	1244304.80	Картометрический метод	1.4	-
42	474637.46	1244373.38	474637.45	1244373.38	Картометрический метод	1.4	-
43	474678.77	1244448.81	474678.77	1244448.81	Картометрический метод	1.4	-
44	474764.67	1244593.96	474764.67	1244593.96	Картометрический метод	1.4	-
45	474938.73	1244794.13	474938.73	1244794.13	Картометрический метод	1.4	-
46	474971.41	1244822.68	474971.40	1244822.68	Картометрический метод	1.4	-
47	475103.53	1244939.57	475103.52	1244939.57	Картометрический метод	1.4	-
48	475316.57	1245129.07	475316.57	1245129.07	Картометрический метод	1.4	-
49	475362.25	1245165.48	475362.25	1245165.48	Картометрический метод	1.4	-
50	475335.47	1245207.16	475335.47	1245207.16	Картометрический метод	1.4	-
51	475329.90	1245217.43	475329.90	1245217.43	Картометрический метод	1.4	-
52	475184.41	1245392.02	475184.41	1245392.02	Картометрический метод	1.4	-
53	475620.68	1245732.65	475620.67	1245732.65	Картометрический метод	1.4	-
54	-	-	475628.81	1245738.82	Картометрический метод	1.4	-
55	-	-	475648.79	1245753.97	Картометрический метод	1.4	-
56	-	-	475672.05	1245771.60	Картометрический метод	1.4	-
57	-	-	475683.01	1245779.91	Картометрический метод	1.4	-
58	-	-	475694.81	1245788.85	Картометрический метод	1.4	-
59	475706.61	1245797.79	475706.61	1245797.79	Картометрический метод	1.4	-
60	475711.54	1245801.52	475711.54	1245801.52	Картометрический метод	1.4	-
61	-	-	475750.96	1245831.08	Картометрический метод	1.4	-
62	475850.14	1245905.44	475850.14	1245905.44	Картометрический метод	1.4	-
63	475916.12	1245956.57	475916.12	1245956.57	Картометрический метод	1.4	-
64	476010.85	1245957.66	476010.85	1245957.66	Картометрический метод	1.4	-
65	476044.81	1245958.59	476044.81	1245958.59	Картометрический метод	1.4	-
66	-	-	476044.92	1245967.38	Картометрический метод	1.4	-
67	-	-	476045.30	1245996.74	Картометрический метод	1.4	-
68	-	-	476045.47	1246010.33	Картометрический метод	1.4	-
69	-	-	476045.65	1246024.04	Картометрический метод	1.4	-

Сведения о местоположении измененных (уточненных) границ объекта							
1. Система координат МСК-23 зона 1							
2. Сведения о характерных точках границ объекта							
Обозначение характерных точек границ	Существующие координаты, м		Измененные (уточненные) координаты, м		Метод определения координат характерной точки	Средняя квадратическая погрешность положения характерной точки (Mt), м	Описание обозначения точки на местности (при наличии)
	X	Y	X	Y			
70	-	-	476046.00	1246051.34	Картометрический метод	1.4	-
71	-	-	476046.35	1246078.64	Картометрический метод	1.4	-
72	-	-	476046.70	1246105.93	Картометрический метод	1.4	-
73	-	-	476047.05	1246133.23	Картометрический метод	1.4	-
74	-	-	476047.40	1246160.53	Картометрический метод	1.4	-
75	-	-	476047.75	1246187.83	Картометрический метод	1.4	-
76	-	-	476047.92	1246201.51	Картометрический метод	1.4	-
77	-	-	476048.10	1246215.13	Картометрический метод	1.4	-
78	-	-	476048.45	1246242.42	Картометрический метод	1.4	-
79	-	-	476048.69	1246261.56	Картометрический метод	1.4	-
80	-	-	476048.83	1246272.02	Картометрический метод	1.4	-
81	-	-	476049.26	1246305.72	Картометрический метод	1.4	-
82	-	-	476049.43	1246318.81	Картометрический метод	1.4	-
83	-	-	476049.59	1246331.42	Картометрический метод	1.4	-
84	-	-	476049.92	1246357.12	Картометрический метод	1.4	-
85	-	-	476050.21	1246379.32	Картометрический метод	1.4	-
86	-	-	476050.25	1246382.82	Картометрический метод	1.4	-
87	-	-	476050.29	1246386.31	Картометрический метод	1.4	-
88	-	-	476050.58	1246408.51	Картометрический метод	1.4	-
89	-	-	476050.83	1246428.05	Картометрический метод	1.4	-
90	-	-	476050.91	1246434.21	Картометрический метод	1.4	-
91	-	-	476051.12	1246451.22	Картометрический метод	1.4	-
92	-	-	476051.73	1246498.23	Картометрический метод	1.4	-
93	476051.86	1246508.73	476051.86	1246508.73	Картометрический метод	1.4	-
94	475704.77	1246406.58	475704.77	1246406.58	Картометрический метод	1.4	-
95	-	-	475648.35	1246389.98	Картометрический метод	1.4	-
96	475550.52	1246361.19	475550.52	1246361.19	Картометрический метод	1.4	-
97	475533.27	1246356.27	475533.26	1246356.27	Картометрический метод	1.4	-
98	475529.19	1246355.10	475529.18	1246355.10	Картометрический метод	1.4	-
99	-	-	475497.41	1246346.04	Картометрический метод	1.4	-
100	-	-	474465.38	1246051.67	Картометрический метод	1.4	-

Сведения о местоположении измененных (уточненных) границ объекта							
1. Система координат МСК-23 зона 1							
2. Сведения о характерных точках границ объекта							
Обозначение характерных точек границ	Существующие координаты, м		Измененные (уточненные) координаты, м		Метод определения координат характерной точки	Средняя квадратическая погрешность положения характерной точки (Mt), м	Описание обозначения точки на местности (при наличии)
	X	Y	X	Y			
101	-	-	474455.37	1246048.82	Картометрический метод	1.4	-
102	474446.23	1246046.21	474446.23	1246046.21	Картометрический метод	1.4	-
103	474432.17	1246042.20	474432.17	1246042.20	Картометрический метод	1.4	-
104	474396.31	1246030.40	474396.31	1246030.40	Картометрический метод	1.4	-
105	473626.81	1245811.23	473626.81	1245811.23	Картометрический метод	1.4	-
106	473483.63	1245770.49	473483.63	1245770.49	Картометрический метод	1.4	-
107	473241.97	1245700.78	473241.97	1245700.78	Картометрический метод	1.4	-
108	473093.08	1245658.42	473093.07	1245658.45	Картометрический метод	1.4	-
109	473093.24	1245644.40	473093.24	1245644.40	Картометрический метод	1.4	-
110	473741.36	1245634.45	473107.09	1245644.19	Картометрический метод	1.4	-
111	474012.44	1245633.79	473741.37	1245634.45	Картометрический метод	1.4	-
112	-	-	474012.44	1245633.78	Картометрический метод	1.4	-
113	474011.05	1245601.78	474011.05	1245601.78	Картометрический метод	1.4	-
114	474006.69	1245491.70	474004.44	1245434.87	Картометрический метод	1.4	-
115	473947.97	1245434.76	473947.97	1245434.76	Картометрический метод	1.4	-
116	473942.81	1245337.88	473942.81	1245337.88	Картометрический метод	1.4	-
117	473940.26	1245281.25	473932.31	1245105.14	Картометрический метод	1.4	-
118	473907.03	1245025.11	473907.03	1245025.11	Картометрический метод	1.4	-
119	473901.76	1245011.26	473901.76	1245011.26	Картометрический метод	1.4	-
120	473683.98	1244858.69	473683.98	1244858.69	Картометрический метод	1.4	-
121	473314.46	1244838.67	473304.42	1244838.13	Картометрический метод	1.4	-
122	473241.64	1244834.72	473241.64	1244834.72	Картометрический метод	1.4	-
123	473241.64	1244854.46	473241.64	1244854.46	Картометрический метод	1.4	-
124	472938.03	1244849.96	472938.03	1244849.96	Картометрический метод	1.4	-
125	-	-	472903.81	1244849.78	Картометрический метод	1.4	-
126	472899.04	1244849.82	472899.04	1244849.82	Картометрический метод	1.4	-
127	-	-	472845.56	1244850.30	Картометрический метод	1.4	-
128	-	-	472787.93	1244850.82	Картометрический метод	1.4	-
129	-	-	472756.44	1244851.11	Картометрический метод	1.4	-
130	-	-	472725.81	1244851.39	Картометрический метод	1.4	-
131	-	-	472696.00	1244851.66	Картометрический метод	1.4	-

Сведения о местоположении измененных (уточненных) границ объекта							
1. Система координат МСК-23 зона 1							
2. Сведения о характерных точках границ объекта							
Обозначение характерных точек границ	Существующие координаты, м		Измененные (уточненные) координаты, м		Метод определения координат характерной точки	Средняя квадратическая погрешность положения характерной точки (Mt), м	Описание обозначения точки на местности (при наличии)
	X	Y	X	Y			
132	-	-	472666.94	1244851.92	Картометрический метод	1.4	-
133	-	-	472620.11	1244852.35	Картометрический метод	1.4	-
134	-	-	472592.85	1244852.59	Картометрический метод	1.4	-
135	-	-	472566.20	1244852.84	Картометрический метод	1.4	-
136	-	-	472540.10	1244853.07	Картометрический метод	1.4	-
137	-	-	472514.51	1244853.31	Картометрический метод	1.4	-
138	-	-	472472.95	1244853.68	Картометрический метод	1.4	-
139	-	-	472448.62	1244853.90	Картометрический метод	1.4	-
140	-	-	472424.72	1244854.12	Картометрический метод	1.4	-
141	-	-	472412.88	1244854.23	Картометрический метод	1.4	-
142	-	-	472389.56	1244854.44	Картометрический метод	1.4	-
143	-	-	472366.59	1244854.65	Картометрический метод	1.4	-
144	-	-	472365.09	1244854.66	Картометрический метод	1.4	-
145	-	-	472343.97	1244854.85	Картометрический метод	1.4	-
146	-	-	472321.73	1244855.06	Картометрический метод	1.4	-
147	-	-	472299.86	1244855.26	Картометрический метод	1.4	-
148	-	-	472278.23	1244855.45	Картометрический метод	1.4	-
149	-	-	472256.91	1244855.65	Картометрический метод	1.4	-
150	-	-	472235.91	1244855.84	Картометрический метод	1.4	-
151	-	-	472215.08	1244856.03	Картометрический метод	1.4	-
152	-	-	472194.60	1244856.21	Картометрический метод	1.4	-
153	-	-	472174.33	1244856.40	Картометрический метод	1.4	-
154	-	-	472154.39	1244856.58	Картометрический метод	1.4	-
155	-	-	472134.44	1244856.76	Картометрический метод	1.4	-
156	-	-	472106.87	1244857.01	Картометрический метод	1.4	-
157	472074.94	1244857.31	472074.94	1244857.31	Картометрический метод	1.4	-
158	472037.40	1244819.90	472037.40	1244819.90	Картометрический метод	1.4	-
159	471991.01	1244824.87	471991.01	1244824.87	Картометрический метод	1.4	-
160	471966.28	1244826.10	471966.28	1244826.10	Картометрический метод	1.4	-
161	471947.28	1244825.99	471947.28	1244825.99	Картометрический метод	1.4	-
162	471918.54	1244827.24	471918.54	1244827.24	Картометрический метод	1.4	-

Сведения о местоположении измененных (уточненных) границ объекта							
1. Система координат МСК-23 зона 1							
2. Сведения о характерных точках границ объекта							
Обозначение характерных точек границ	Существующие координаты, м		Измененные (уточненные) координаты, м		Метод определения координат характерной точки	Средняя квадратическая погрешность положения характерной точки (Mt), м	Описание обозначения точки на местности (при наличии)
	X	Y	X	Y			
163	471890.79	1244831.77	471890.79	1244831.77	Картометрический метод	1.4	-
164	471886.65	1244833.53	471886.65	1244833.53	Картометрический метод	1.4	-
165	471866.05	1244821.22	471866.05	1244821.22	Картометрический метод	1.4	-
166	-	-	471833.96	1244777.51	Картометрический метод	1.4	-
167	471728.19	1244633.46	471728.19	1244633.46	Картометрический метод	1.4	-
168	471717.62	1244621.47	471717.62	1244621.47	Картометрический метод	1.4	-
169	471695.98	1244596.92	471695.97	1244596.92	Картометрический метод	1.4	-
170	471671.12	1244568.72	471671.12	1244568.72	Картометрический метод	1.4	-
171	471657.86	1244553.68	471657.86	1244553.68	Картометрический метод	1.4	-
172	471641.30	1244534.88	471641.29	1244534.88	Картометрический метод	1.4	-
173	471624.71	1244516.08	471624.71	1244516.08	Картометрический метод	1.4	-
174	471608.14	1244497.27	471608.14	1244497.28	Картометрический метод	1.4	-
175	471594.88	1244482.24	471594.88	1244482.24	Картометрический метод	1.4	-
176	471588.10	1244474.56	471588.11	1244474.56	Картометрический метод	1.4	-
177	471556.20	1244439.11	471556.19	1244439.11	Картометрический метод	1.4	-
178	471532.46	1244435.53	471532.46	1244435.53	Картометрический метод	1.4	-
179	471525.14	1244430.40	471525.14	1244430.40	Картометрический метод	1.4	-
180	471519.43	1244426.48	471519.43	1244426.48	Картометрический метод	1.4	-
181	471511.06	1244419.83	471511.06	1244419.83	Картометрический метод	1.4	-
182	471518.23	1244412.27	471518.23	1244412.27	Картометрический метод	1.4	-
183	471495.99	1244389.81	471495.99	1244389.81	Картометрический метод	1.4	-
184	471491.60	1244382.01	471491.60	1244382.01	Картометрический метод	1.4	-
185	471490.39	1244374.54	471490.39	1244374.54	Картометрический метод	1.4	-
186	471493.28	1244357.23	471493.28	1244357.23	Картометрический метод	1.4	-
187	471482.01	1244348.44	471482.01	1244348.44	Картометрический метод	1.4	-
188	471488.78	1244332.87	471488.78	1244332.87	Картометрический метод	1.4	-
189	471500.40	1244319.32	471500.39	1244319.32	Картометрический метод	1.4	-
190	471508.64	1244304.46	471508.63	1244304.46	Картометрический метод	1.4	-
191	471549.90	1244259.30	471549.89	1244259.30	Картометрический метод	1.4	-
192	471559.48	1244260.76	471559.48	1244260.76	Картометрический метод	1.4	-
193	471605.41	1244335.29	471605.41	1244335.29	Картометрический метод	1.4	-

Сведения о местоположении измененных (уточненных) границ объекта							
1. Система координат МСК-23 зона 1							
2. Сведения о характерных точках границ объекта							
Обозначение характерных точек границ	Существующие координаты, м		Измененные (уточненные) координаты, м		Метод определения координат характерной точки	Средняя квадратическая погрешность положения характерной точки (Mt), м	Описание обозначения точки на местности (при наличии)
	X	Y	X	Y			
194	471606.54	1244341.41	471606.54	1244341.41	Картометрический метод	1.4	-
195	471611.87	1244351.85	471611.87	1244351.85	Картометрический метод	1.4	-
196	471561.51	1244389.49	471561.51	1244389.49	Картометрический метод	1.4	-
197	471613.28	1244459.79	471613.28	1244459.79	Картометрический метод	1.4	-
198	471679.63	1244534.40	471679.63	1244534.40	Картометрический метод	1.4	-
199	471690.80	1244525.59	471690.80	1244525.59	Картометрический метод	1.4	-
200	-	-	471706.10	1244512.71	Картометрический метод	1.4	-
201	-	-	471721.43	1244499.81	Картометрический метод	1.4	-
202	-	-	471736.76	1244486.91	Картометрический метод	1.4	-
203	-	-	471752.08	1244474.01	Картометрический метод	1.4	-
204	-	-	471765.11	1244463.04	Картометрический метод	1.4	-
205	-	-	471778.14	1244452.07	Картометрический метод	1.4	-
206	-	-	471791.17	1244441.11	Картометрический метод	1.4	-
207	471804.10	1244430.22	471804.10	1244430.22	Картометрический метод	1.4	-
208	471784.90	1244404.45	471784.90	1244404.44	Картометрический метод	1.4	-
209	-	-	471781.73	1244400.35	Картометрический метод	1.4	-
210	-	-	471773.26	1244390.36	Картометрический метод	1.4	-
211	-	-	471756.59	1244370.26	Картометрический метод	1.4	-
212	471734.01	1244344.34	471734.01	1244344.34	Картометрический метод	1.4	-
213	471722.30	1244332.30	471722.30	1244332.30	Картометрический метод	1.4	-
214	471726.26	1244326.83	471726.26	1244326.83	Картометрический метод	1.4	-
215	471733.38	1244319.63	471786.88	1244265.63	Картометрический метод	1.4	-
216	471755.95	1244230.62	471755.95	1244230.62	Картометрический метод	1.4	-
217	471764.99	1244222.28	471764.99	1244222.28	Картометрический метод	1.4	-
218	471780.81	1244207.70	471780.81	1244207.70	Картометрический метод	1.4	-
219	471822.33	1244172.47	471822.33	1244172.47	Картометрический метод	1.4	-
220	471849.46	1244139.87	471849.46	1244139.88	Картометрический метод	1.4	-
221	471853.19	1244129.27	471853.19	1244129.27	Картометрический метод	1.4	-
222	471856.19	1244130.08	471856.19	1244130.08	Картометрический метод	1.4	-
223	471878.29	1244093.49	471878.28	1244093.49	Картометрический метод	1.4	-
224	471872.08	1244091.38	471872.08	1244091.38	Картометрический метод	1.4	-

Сведения о местоположении измененных (уточненных) границ объекта							
1. Система координат МСК-23 зона 1							
2. Сведения о характерных точках границ объекта							
Обозначение характерных точек границ	Существующие координаты, м		Измененные (уточненные) координаты, м		Метод определения координат характерной точки	Средняя квадратическая погрешность положения характерной точки (Mt), м	Описание обозначения точки на местности (при наличии)
	X	Y	X	Y			
225	471879.43	1244072.61	471879.42	1244072.61	Картометрический метод	1.4	-
226	471882.86	1244069.74	471882.85	1244069.74	Картометрический метод	1.4	-
227	471890.55	1244078.51	471890.55	1244078.51	Картометрический метод	1.4	-
228	471900.54	1244079.19	471900.54	1244079.19	Картометрический метод	1.4	-
229	471900.71	1244077.00	471900.71	1244077.00	Картометрический метод	1.4	-
230	471911.65	1244077.70	471911.65	1244077.70	Картометрический метод	1.4	-
231	471910.70	1244097.57	471910.70	1244097.57	Картометрический метод	1.4	-
232	471958.35	1244018.60	471924.61	1244074.52	Картометрический метод	1.4	-
233	-	-	471940.28	1244048.56	Картометрический метод	1.4	-
234	-	-	471958.36	1244018.60	Картометрический метод	1.4	-
235	471963.53	1244010.03	471963.53	1244010.03	Картометрический метод	1.4	-
236	471971.43	1243996.93	471971.43	1243996.93	Картометрический метод	1.4	-
237	471974.40	1243992.01	471974.40	1243992.01	Картометрический метод	1.4	-
238	471954.18	1243940.79	471954.18	1243940.79	Картометрический метод	1.4	-
239	471940.83	1243938.14	471940.83	1243938.14	Картометрический метод	1.4	-
240	471936.19	1243940.23	471936.19	1243940.23	Картометрический метод	1.4	-
241	471929.75	1243943.02	471929.75	1243943.02	Картометрический метод	1.4	-
242	471911.63	1243964.34	471911.63	1243964.34	Картометрический метод	1.4	-
243	471903.18	1243951.00	471903.18	1243951.00	Картометрический метод	1.4	-
244	-	-	471900.93	1243946.98	Картометрический метод	1.4	-
245	471898.95	1243943.44	471898.95	1243943.44	Картометрический метод	1.4	-
246	471897.13	1243945.09	471897.13	1243945.09	Картометрический метод	1.4	-
247	471884.15	1243929.87	471884.15	1243929.87	Картометрический метод	1.4	-
248	471880.08	1243933.56	471880.07	1243933.56	Картометрический метод	1.4	-
249	-	-	471876.32	1243929.75	Картометрический метод	1.4	-
250	471862.27	1243915.49	471862.27	1243915.49	Картометрический метод	1.4	-
251	471862.09	1243915.30	471862.09	1243915.30	Картометрический метод	1.4	-
252	471853.27	1243904.50	471853.27	1243904.50	Картометрический метод	1.4	-
253	472092.49	1243669.99	472092.49	1243669.99	Картометрический метод	1.4	-
254	472237.98	1243539.79	472237.98	1243539.79	Картометрический метод	1.4	-
255	472256.41	1243515.87	472256.40	1243515.87	Картометрический метод	1.4	-

Сведения о местоположении измененных (уточненных) границ объекта							
1. Система координат МСК-23 зона 1							
2. Сведения о характерных точках границ объекта							
Обозначение характерных точек границ	Существующие координаты, м		Измененные (уточненные) координаты, м		Метод определения координат характерной точки	Средняя квадратическая погрешность положения характерной точки (Mt), м	Описание обозначения точки на местности (при наличии)
	X	Y	X	Y			
256	472258.46	1243504.09	472258.46	1243504.09	Картометрический метод	1.4	-
257	472280.60	1243480.93	472280.60	1243480.93	Картометрический метод	1.4	-
258	472309.65	1243452.27	472309.65	1243452.27	Картометрический метод	1.4	-
259	472315.58	1243457.51	472315.58	1243457.51	Картометрический метод	1.4	-
260	472366.48	1243408.15	472366.48	1243408.14	Картометрический метод	1.4	-
261	472586.95	1243194.34	472586.95	1243194.34	Картометрический метод	1.4	-
262	472574.24	1243182.93	472574.25	1243182.93	Картометрический метод	1.4	-
263	472503.96	1243113.65	472503.96	1243113.64	Картометрический метод	1.4	-
264	472490.64	1243100.50	472490.64	1243100.50	Картометрический метод	1.4	-
265	472488.48	1243092.69	472488.48	1243092.69	Картометрический метод	1.4	-
266	472487.76	1243090.02	472487.76	1243090.02	Картометрический метод	1.4	-
267	472486.97	1243087.10	472486.97	1243087.10	Картометрический метод	1.4	-
268	472479.17	1243064.16	472479.18	1243064.16	Картометрический метод	1.4	-
269	472476.32	1243056.20	472476.32	1243056.20	Картометрический метод	1.4	-
270	472473.24	1243047.66	472473.24	1243047.66	Картометрический метод	1.4	-
271	472453.12	1243064.69	472453.12	1243064.69	Картометрический метод	1.4	-
272	472434.56	1243048.02	472434.56	1243048.03	Картометрический метод	1.4	-
273	472433.75	1243047.31	472433.76	1243047.32	Картометрический метод	1.4	-
274	472418.47	1243057.65	472418.47	1243057.65	Картометрический метод	1.4	-
275	472413.30	1243061.73	472413.30	1243061.73	Картометрический метод	1.4	-
276	472365.29	1243000.83	472365.28	1243000.83	Картометрический метод	1.4	-
277	472366.82	1242999.04	472366.82	1242999.04	Картометрический метод	1.4	-
278	472368.00	1242997.56	472368.00	1242997.57	Картометрический метод	1.4	-
279	472373.29	1242993.07	472373.29	1242993.07	Картометрический метод	1.4	-
280	472376.00	1242995.50	472376.00	1242995.50	Картометрический метод	1.4	-
281	472452.36	1242941.42	472452.36	1242941.42	Картометрический метод	1.4	-
282	-	-	472457.99	1242937.25	Картометрический метод	1.4	-
283	472463.18	1242933.40	472463.18	1242933.40	Картометрический метод	1.4	-
284	472371.30	1242819.63	472371.30	1242819.63	Картометрический метод	1.4	-
285	472355.36	1242801.13	472355.36	1242801.13	Картометрический метод	1.4	-
286	-	-	472336.60	1242783.21	Картометрический метод	1.4	-

Сведения о местоположении измененных (уточненных) границ объекта							
1. Система координат МСК-23 зона 1							
2. Сведения о характерных точках границ объекта							
Обозначение характерных точек границ	Существующие координаты, м		Измененные (уточненные) координаты, м		Метод определения координат характерной точки	Средняя квадратическая погрешность положения характерной точки (Mt), м	Описание обозначения точки на местности (при наличии)
	X	Y	X	Y			
287	472327.34	1242772.28	472327.34	1242772.28	Картометрический метод	1.4	-
288	472322.83	1242775.53	472322.83	1242775.53	Картометрический метод	1.4	-
289	472193.41	1242621.58	472193.41	1242621.58	Картометрический метод	1.4	-
290	472165.40	1242588.24	472165.40	1242588.24	Картометрический метод	1.4	-
291	472164.91	1242584.08	472164.91	1242584.08	Картометрический метод	1.4	-
292	471994.46	1242433.94	471994.46	1242433.94	Картометрический метод	1.4	-
293	471986.96	1242427.28	471986.96	1242427.28	Картометрический метод	1.4	-
294	471990.88	1242420.52	471990.88	1242420.52	Картометрический метод	1.4	-
295	472010.28	1242395.28	472010.28	1242395.28	Картометрический метод	1.4	-
296	-	-	472017.12	1242387.43	Картометрический метод	1.4	-
297	472031.50	1242370.94	472031.50	1242370.94	Картометрический метод	1.4	-
298	472058.72	1242340.18	472058.72	1242340.18	Картометрический метод	1.4	-
299	-	-	472063.59	1242335.09	Картометрический метод	1.4	-
300	472081.36	1242316.52	472081.36	1242316.52	Картометрический метод	1.4	-
301	-	-	472083.49	1242313.63	Картометрический метод	1.4	-
302	-	-	472104.50	1242285.19	Картометрический метод	1.4	-
303	472107.01	1242281.78	472107.01	1242281.78	Картометрический метод	1.4	-
304	-	-	472114.04	1242273.88	Картометрический метод	1.4	-
305	472128.42	1242257.72	472128.42	1242257.72	Картометрический метод	1.4	-
306	-	-	472148.42	1242239.72	Картометрический метод	1.4	-
307	472153.47	1242235.17	472153.47	1242235.17	Картометрический метод	1.4	-
308	472184.18	1242206.37	472184.18	1242206.37	Картометрический метод	1.4	-
309	472216.62	1242169.39	472216.62	1242169.39	Картометрический метод	1.4	-
310	472225.88	1242160.00	472225.88	1242160.00	Картометрический метод	1.4	-
311	472239.71	1242146.54	472239.71	1242146.54	Картометрический метод	1.4	-
312	472254.14	1242133.68	472254.14	1242133.68	Картометрический метод	1.4	-
313	472254.73	1242133.01	472254.73	1242133.02	Картометрический метод	1.4	-
314	-	-	472254.97	1242132.78	Картометрический метод	1.4	-
315	472271.18	1242114.78	472271.18	1242114.78	Картометрический метод	1.4	-
316	472287.85	1242090.04	472287.85	1242090.04	Картометрический метод	1.4	-
317	472306.00	1242071.42	472306.00	1242071.42	Картометрический метод	1.4	-

Сведения о местоположении измененных (уточненных) границ объекта							
1. Система координат МСК-23 зона 1							
2. Сведения о характерных точках границ объекта							
Обозначение характерных точек границ	Существующие координаты, м		Измененные (уточненные) координаты, м		Метод определения координат характерной точки	Средняя квадратическая погрешность положения характерной точки (Mt), м	Описание обозначения точки на местности (при наличии)
	X	Y	X	Y			
318	472327.70	1242055.12	472327.70	1242055.12	Картометрический метод	1.4	-
319	472341.39	1242042.82	472341.39	1242042.82	Картометрический метод	1.4	-
320	472352.23	1242029.22	472352.23	1242029.22	Картометрический метод	1.4	-
321	472369.20	1242008.64	472369.20	1242008.64	Картометрический метод	1.4	-
322	472384.85	1241985.18	472384.85	1241985.18	Картометрический метод	1.4	-
323	472392.83	1241972.10	472392.82	1241972.10	Картометрический метод	1.4	-
324	472399.53	1241958.47	472399.53	1241958.47	Картометрический метод	1.4	-
325	472403.23	1241953.30	472403.23	1241953.30	Картометрический метод	1.4	-
326	472407.53	1241947.06	472407.53	1241947.06	Картометрический метод	1.4	-
327	472420.56	1241929.19	472420.56	1241929.19	Картометрический метод	1.4	-
328	472440.70	1241897.74	472440.69	1241897.74	Картометрический метод	1.4	-
329	472458.89	1241874.77	472458.89	1241874.77	Картометрический метод	1.4	-
330	472497.82	1241835.06	472497.82	1241835.06	Картометрический метод	1.4	-
331	-	-	472508.10	1241822.39	Картометрический метод	1.4	-
332	-	-	472533.27	1241791.30	Картометрический метод	1.4	-
333	472545.09	1241776.72	472545.09	1241776.72	Картометрический метод	1.4	-
334	-	-	472552.34	1241768.14	Картометрический метод	1.4	-
335	-	-	472571.71	1241745.23	Картометрический метод	1.4	-
336	472596.22	1241716.24	472596.22	1241716.24	Картометрический метод	1.4	-
337	-	-	472602.74	1241706.02	Картометрический метод	1.4	-
338	472642.47	1241643.76	472642.47	1241643.76	Картометрический метод	1.4	-
339	472659.41	1241619.07	472659.41	1241619.07	Картометрический метод	1.4	-
340	472674.19	1241597.42	472674.18	1241597.42	Картометрический метод	1.4	-
341	472686.23	1241580.03	472686.23	1241580.03	Картометрический метод	1.4	-
342	472707.10	1241549.44	472707.10	1241549.44	Картометрический метод	1.4	-
343	472773.44	1241479.12	472773.44	1241479.12	Картометрический метод	1.4	-
344	-	-	472789.70	1241455.92	Картометрический метод	1.4	-
345	472835.34	1241390.79	472835.34	1241390.79	Картометрический метод	1.4	-
346	-	-	472860.40	1241356.86	Картометрический метод	1.4	-
347	472895.18	1241309.75	472895.18	1241309.75	Картометрический метод	1.4	-
348	-	-	472903.62	1241301.24	Картометрический метод	1.4	-

Сведения о местоположении измененных (уточненных) границ объекта							
1. Система координат МСК-23 зона 1							
2. Сведения о характерных точках границ объекта							
Обозначение характерных точек границ	Существующие координаты, м		Измененные (уточненные) координаты, м		Метод определения координат характерной точки	Средняя квадратическая погрешность положения характерной точки (Mt), м	Описание обозначения точки на местности (при наличии)
	X	Y	X	Y			
349	-	-	472945.88	1241258.63	Картометрический метод	1.4	-
350	472946.40	1241258.10	472946.40	1241258.10	Картометрический метод	1.4	-
351	472956.10	1241240.59	472956.09	1241240.59	Картометрический метод	1.4	-
352	472969.24	1241221.81	472969.24	1241221.81	Картометрический метод	1.4	-
353	473014.82	1241157.45	473187.19	1241445.28	Картометрический метод	1.4	-
354	473026.91	1241146.66	473208.79	1241388.29	Картометрический метод	1.4	-
355	473056.69	1241120.60	473295.91	1241287.81	Картометрический метод	1.4	-
356	473081.50	1241086.58	473306.25	1241313.76	Картометрический метод	1.4	-
357	473115.39	1241041.36	473315.66	1241342.06	Картометрический метод	1.4	-
358	473475.65	1240591.03	473319.50	1241353.59	Картометрический метод	1.4	-
359	-	-	473330.02	1241385.24	Картометрический метод	1.4	-
360	-	-	473334.78	1241399.53	Картометрический метод	1.4	-
361	-	-	473344.43	1241428.55	Картометрический метод	1.4	-
362	-	-	473345.92	1241433.01	Картометрический метод	1.4	-
363	-	-	473357.52	1241467.88	Картометрический метод	1.4	-
364	-	-	473362.27	1241482.16	Картометрический метод	1.4	-
365	-	-	473374.40	1241518.64	Картометрический метод	1.4	-
1	473573.65	1240451.31	473382.76	1241543.77	Картометрический метод	1.4	-
3. Сведения о характерных точках части (частей) границы объекта							
Обозначение характерных точек части границы	Существующие координаты, м		Измененные (уточненные) координаты, м		Метод определения координат характерной точки	Средняя квадратическая погрешность положения характерной точки (Mt), м	Описание обозначения точки на местности (при наличии)
	X	Y	X	Y			
1	2	3	4	5	6	7	8
-	-	-	-	-	-	-	-

План границ объекта

Обзорная схема границ объекта

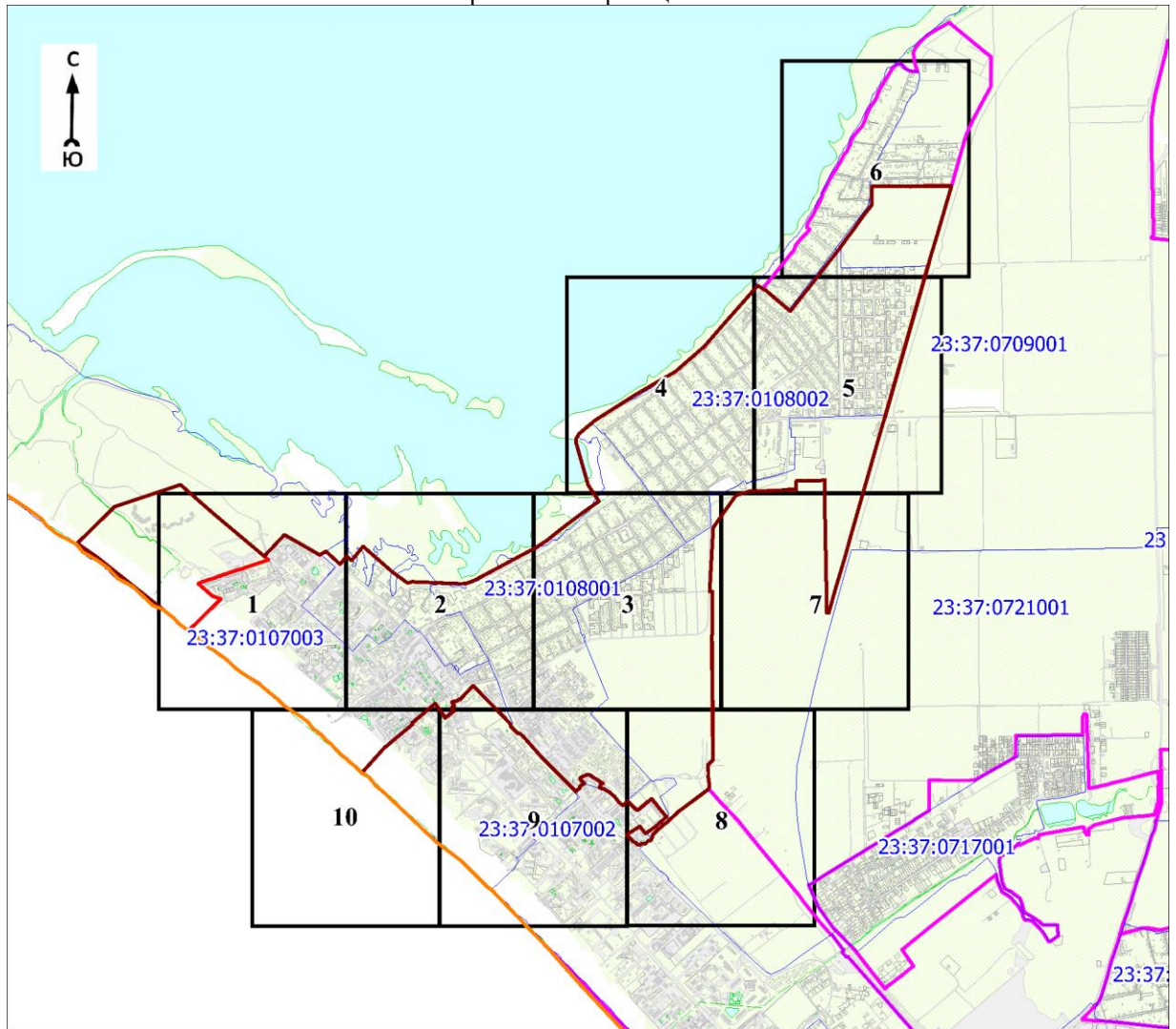

Масштаб 1:50000

Используемые условные знаки и обозначения:

	- характерная точка границы объекта
	- уточняемая (изменяемая) часть границы объекта
	- существующая часть границы объекта, сведения о которой содержатся в Едином государственном реестре недвижимости
	- граница кадастрового квартала
	- граница населенного пункта
	- граница муниципального образования
	- существующие границы земельного участка, имеющиеся в Едином государственном реестре недвижимости, сведения о которых достаточны для определения их местоположения
	- обозначение земельного участка, сведения о котором содержатся в Едином государственном реестре недвижимости
	- номер кадастрового квартала
	- область и номер выносного листа

Кадастровый инженер

Подпись Парфенов Д. А.

Дата 14 июля 2021 г.

Место для оттиска печати (при наличии) лица, составившего описание местоположения границ объекта

План границ объекта

Выносной лист № 1

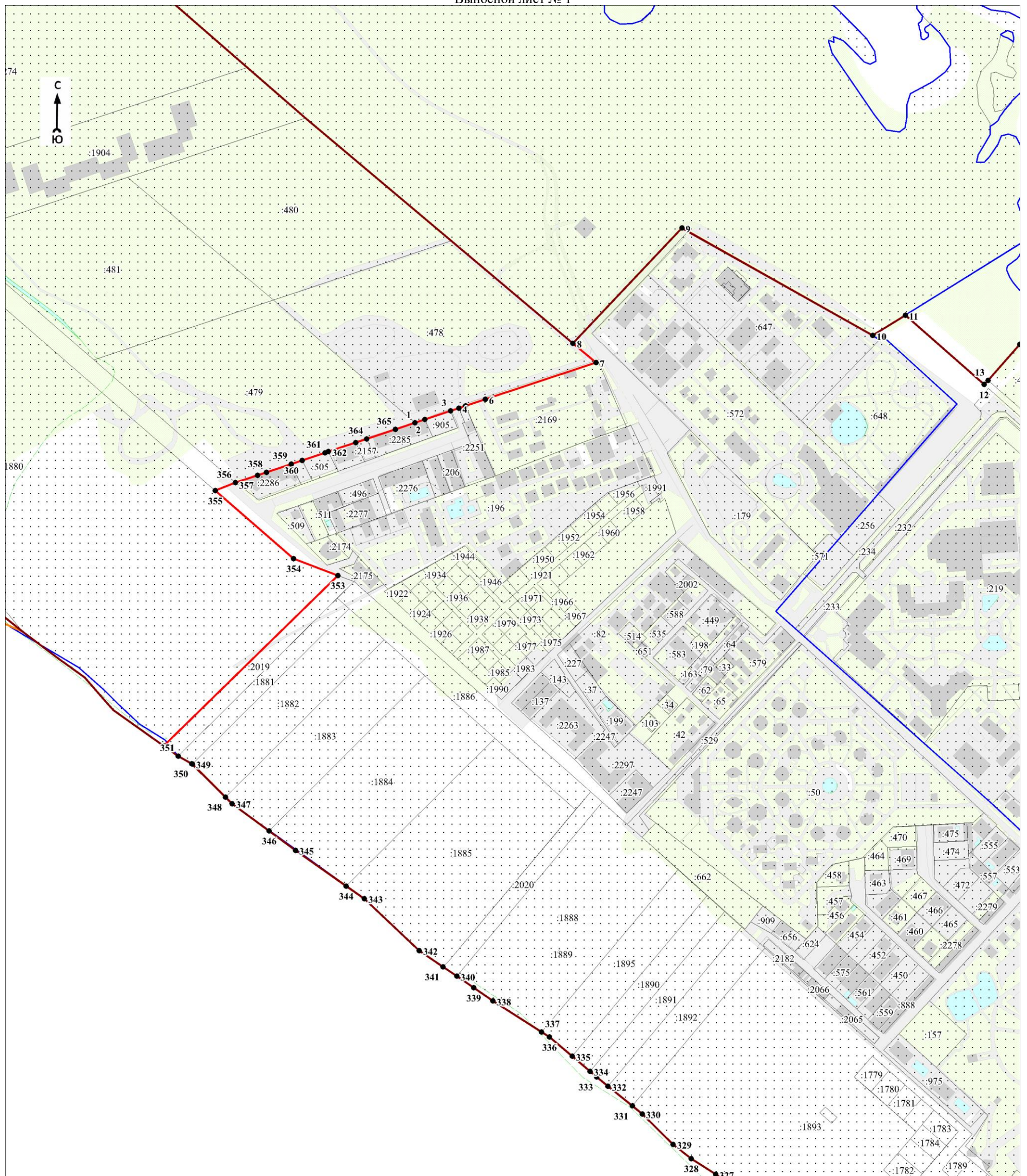

Масштаб 1:5000

Используемые условные знаки и обозначения:

Условные обозначения представлены на листе 14

Кадастровый инженер

Дата 14 июля 2021 г.

Подпись  Парфенов Д. А.

Место для оттиска печати (при наличии) лица, составившего описание местоположения границ объекта



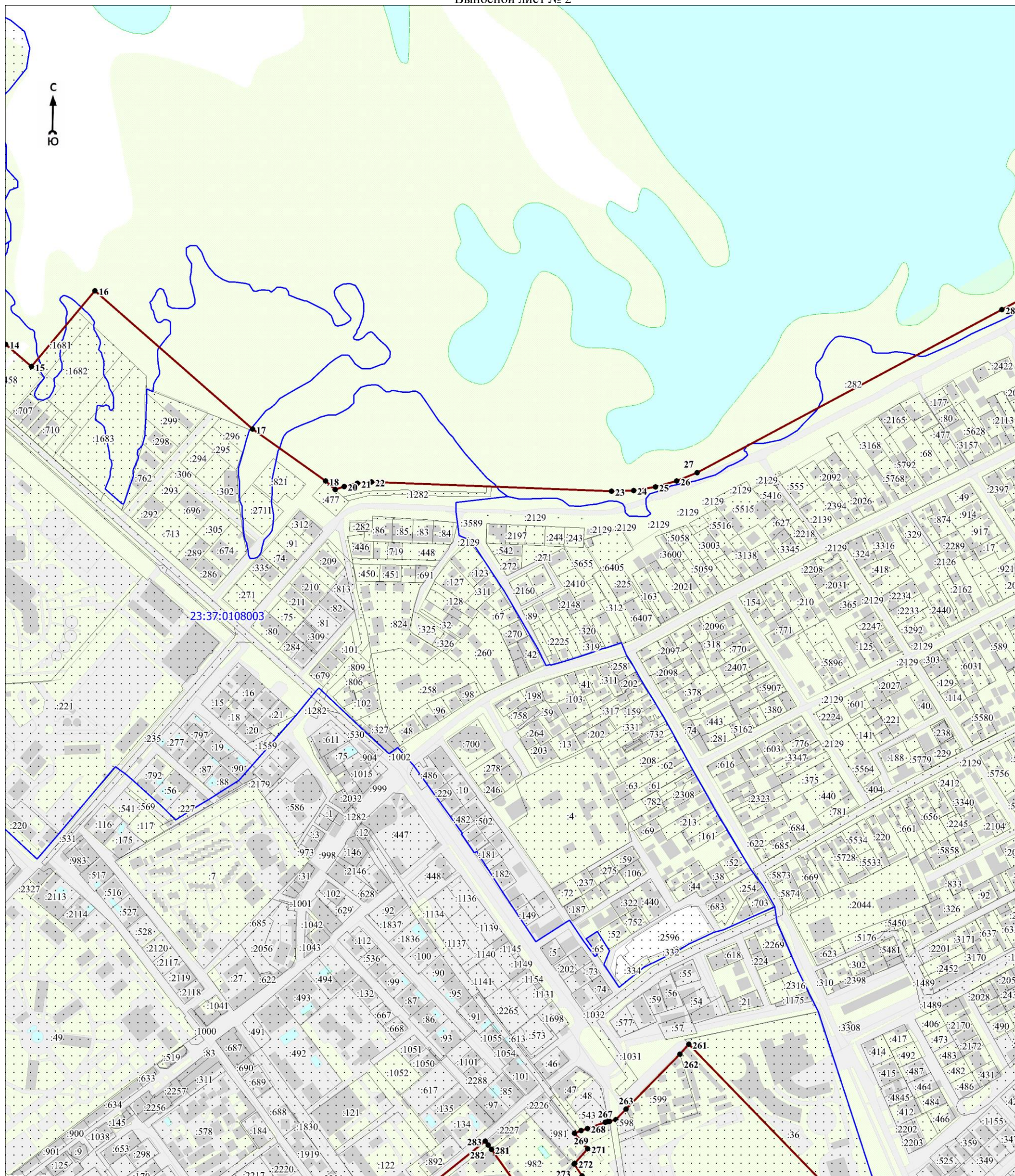

Масштаб 1:5000

Используемые условные знаки и обозначения:

Условные обозначения представлены на листе 14

Кадастровый инженер

Дата 14 июля 2021 г.

Подпись *Парфенов Д. А.* Парфенов Д. А.

Место для оттиска печати (при наличии) лица, составившего описание местоположения границ объекта

План границ объекта

Выносной лист № 3

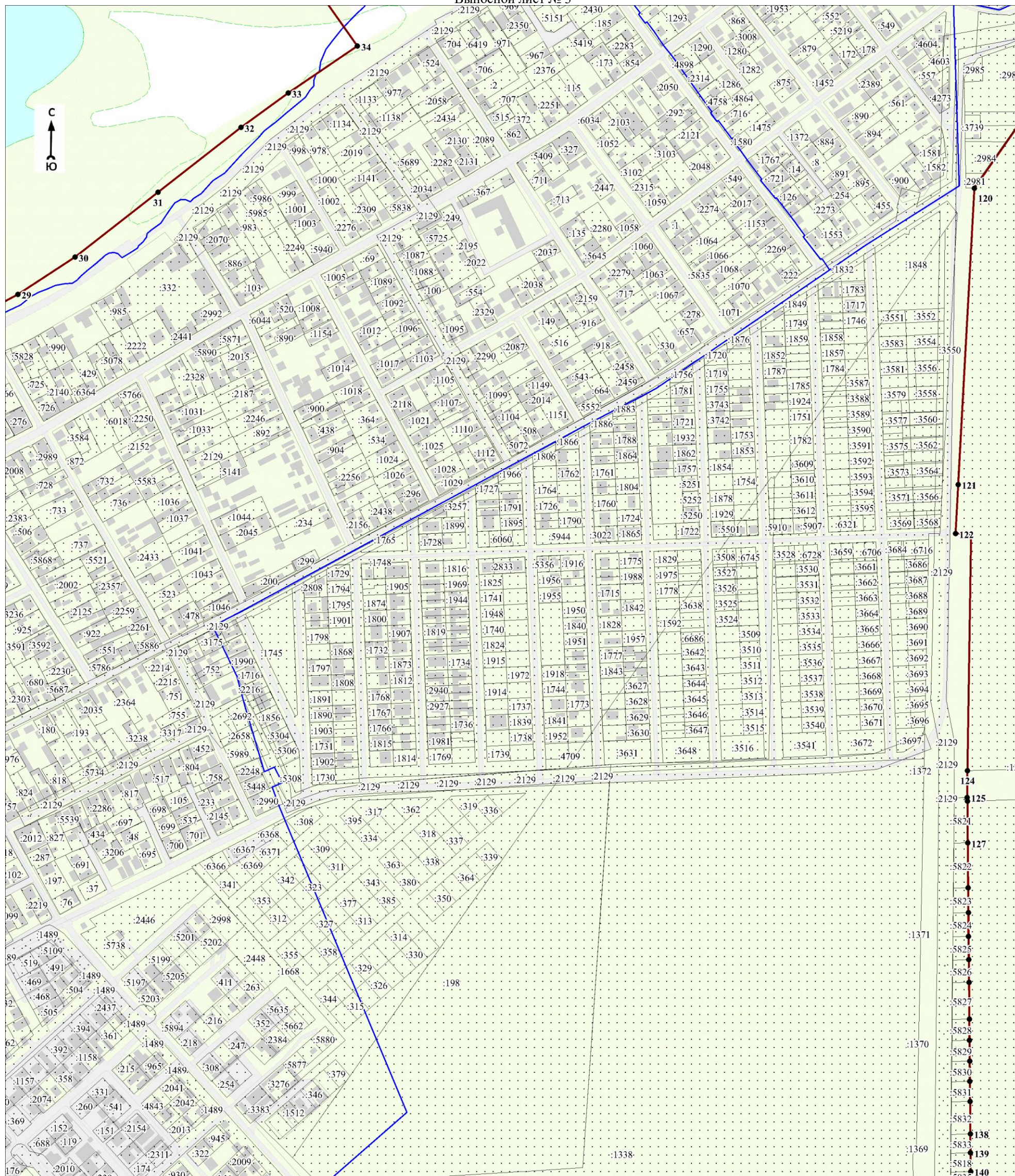

Масштаб 1:5000

Используемые условные знаки и обозначения:

Условные обозначения представлены на листе 14

Кadaстровый инженер

Дата 14 июля 2021 г.

Подпись

Парфенов Д. А.

Место для оттиска печати (при наличии) лица, составившего описание местоположения границ объекта

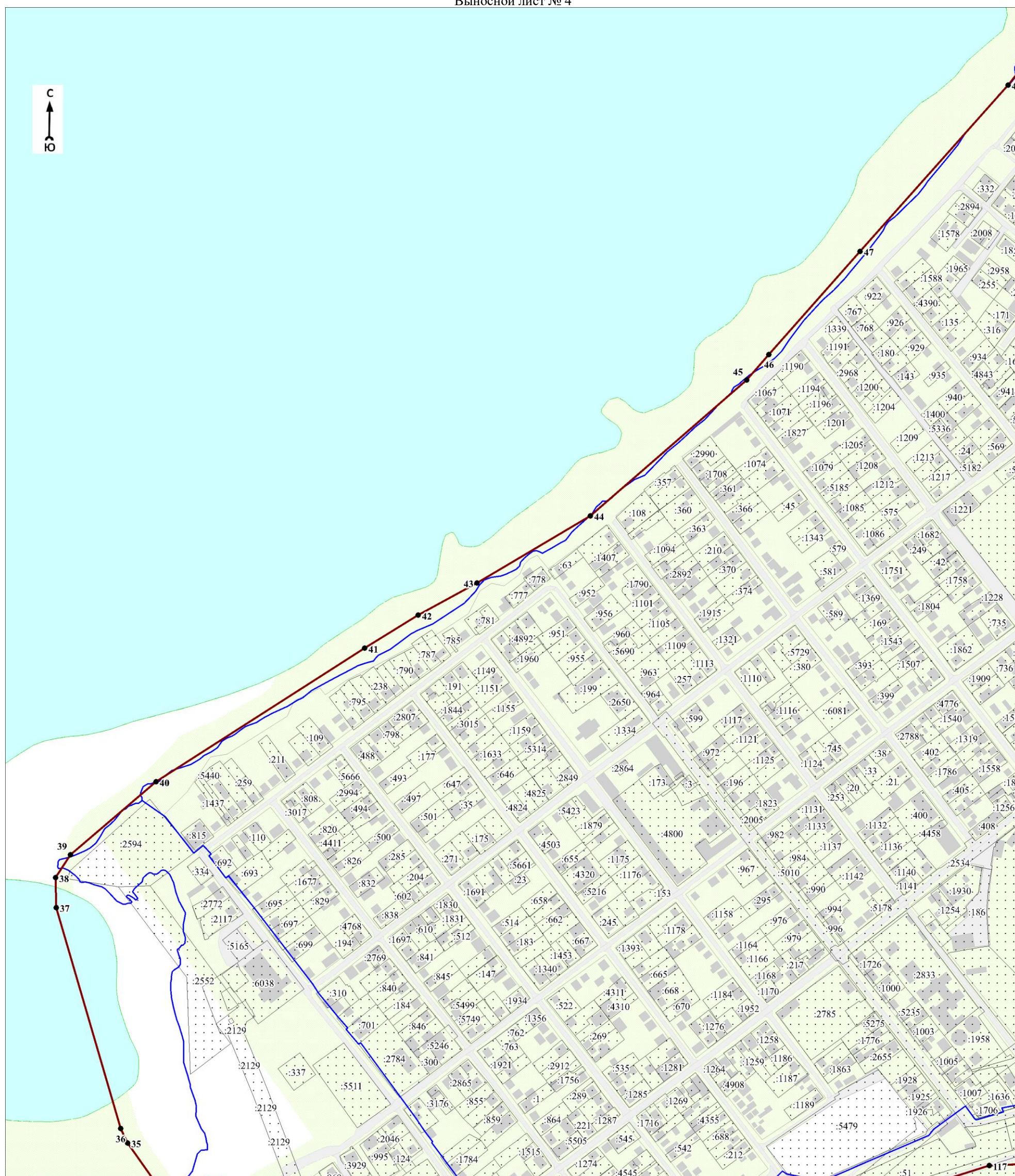

Масштаб 1:5000

Используемые условные знаки и обозначения:

Условные обозначения представлены на листе 14

Кадастровый инженер
Подпись Парфенов Д. А.
А. Парфенов Д.

Дата 14 июля 2021 г.

Место для оттиска печати (при наличии) лица, составившего описание местоположения границ объекта

План границ объекта

Выносной лист № 5

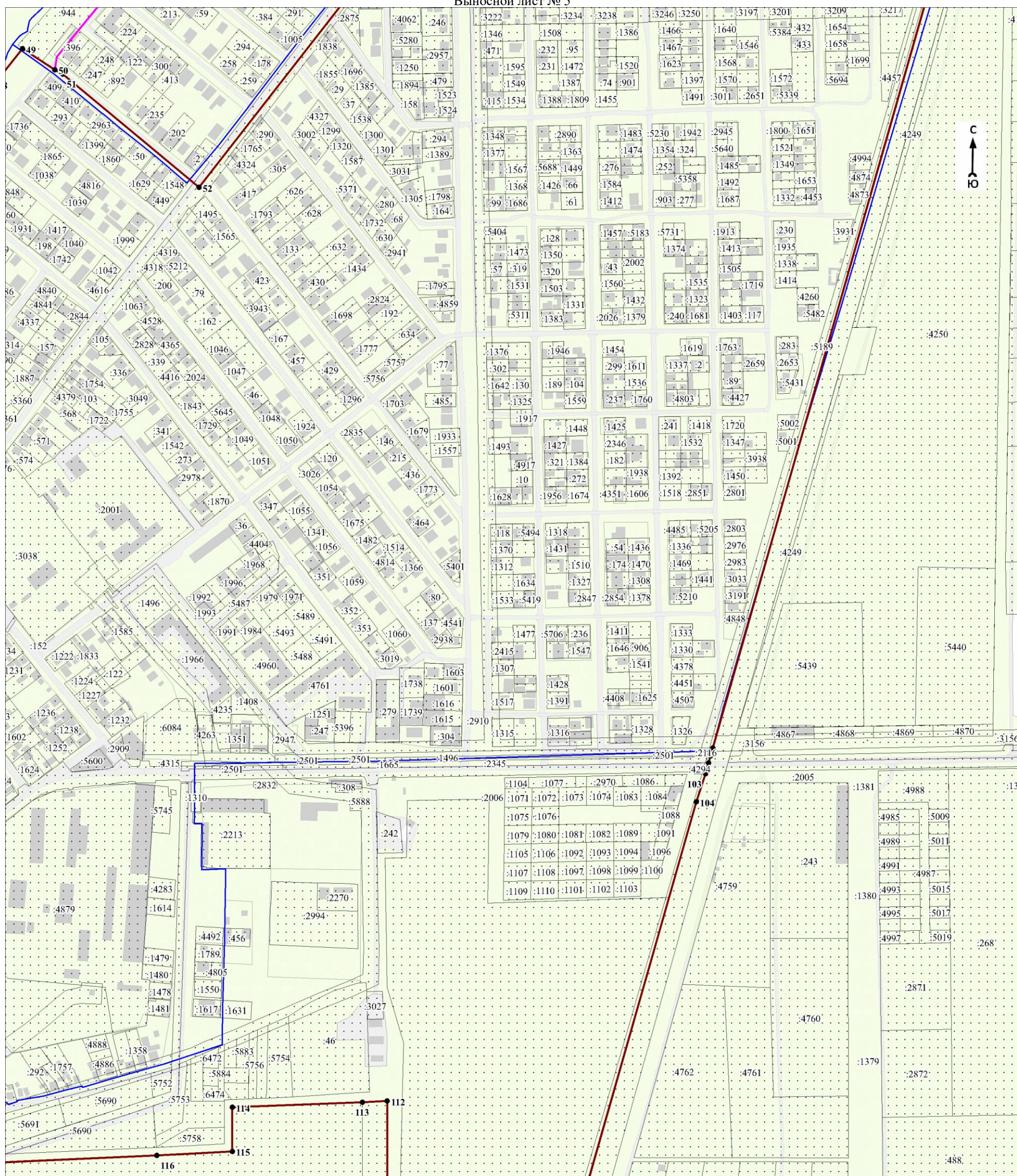

Масштаб 1:5000

Используемые условные знаки и обозначения:

Условные обозначения представлены на листе 14

Кадастровый инженер

Дата 14 июля 2021 г.

Подпись *Дмитрий Парфенов* Парфенов Д. А.

Место для оттиска печати (при наличии) лица, составившего описание местоположения границ объекта

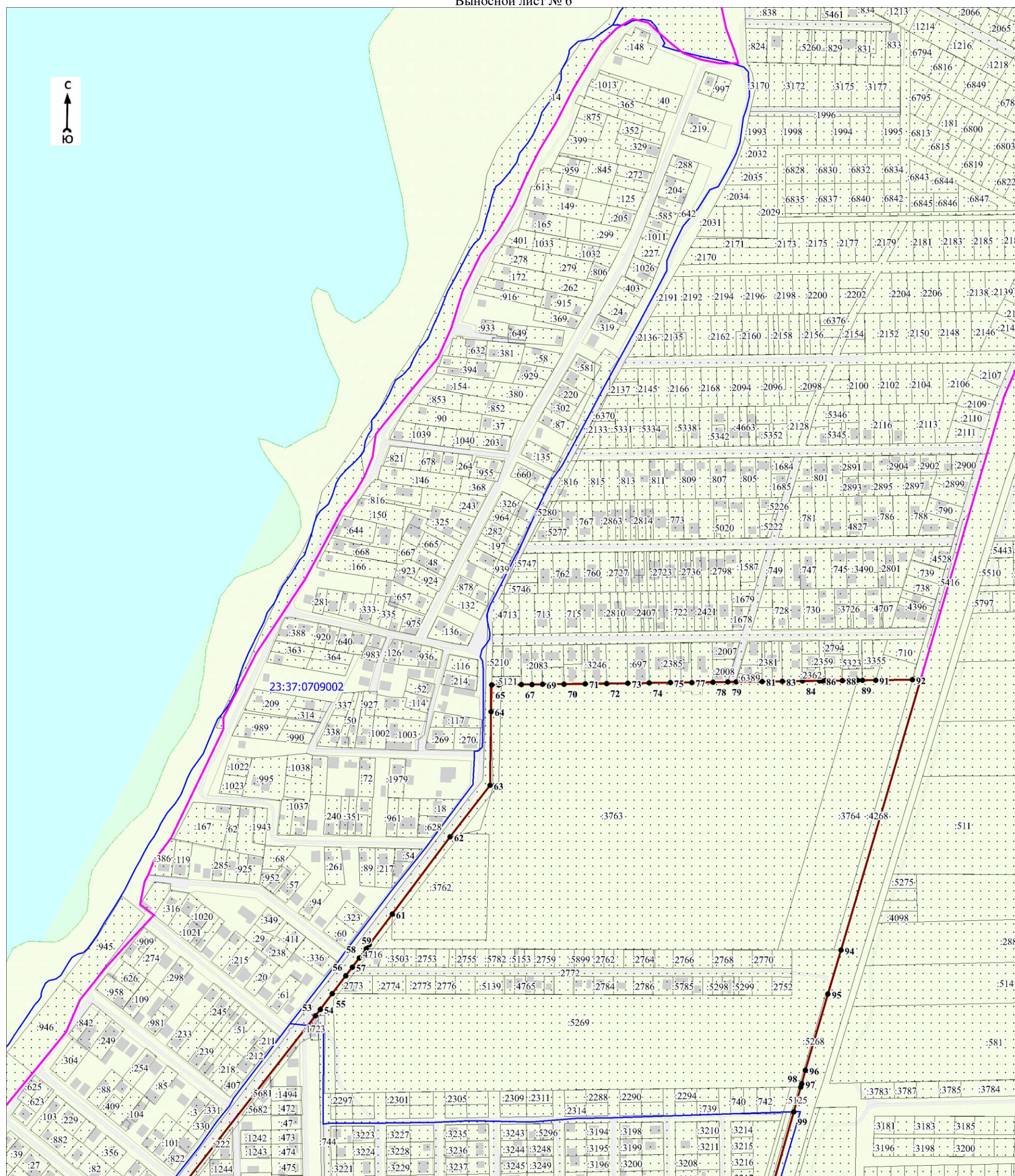

Масштаб 1:5000

Используемые условные знаки и обозначения:

Условные обозначения представлены на листе 14

Кadaстровый инженер

Дата 14 июля 2021 г.

Подпись Парфенов Д. А. Парфенов Д. А.

Место для оттиска печати (при наличии) лица, составившего описание местоположения границ объекта



План границ объекта

Выносной лист № 7

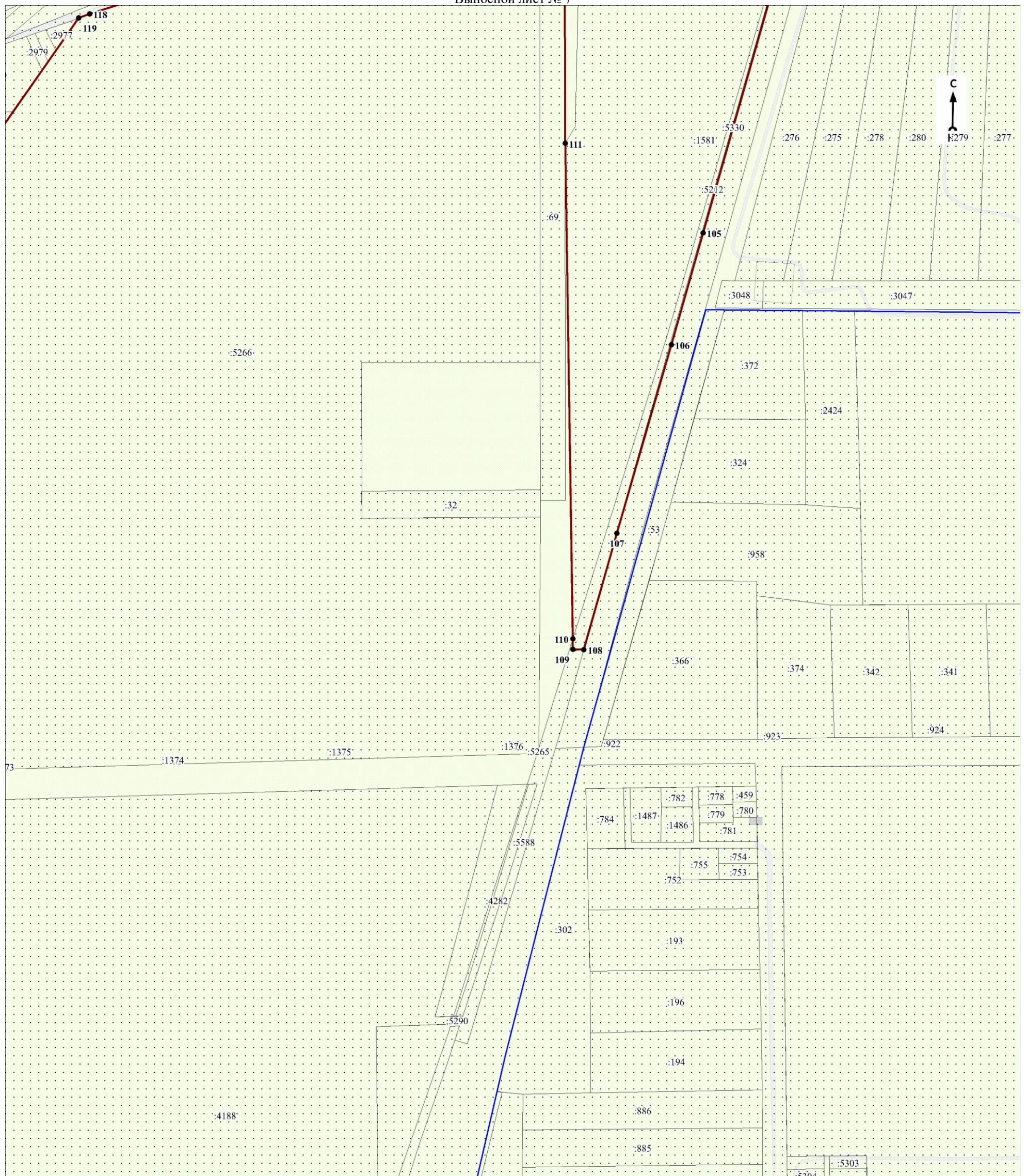

Масштаб 1:5000

Используемые условные знаки и обозначения:

Условные обозначения представлены на листе 14

Кадастровый инженер

Дата 14 июля 2021 г.

Подпись Парфенов Д. А. Парфенов Д. А.

Место для оттиска печати (при наличии) лица, составившего описание местоположения границ объекта



Выносной лист № 8

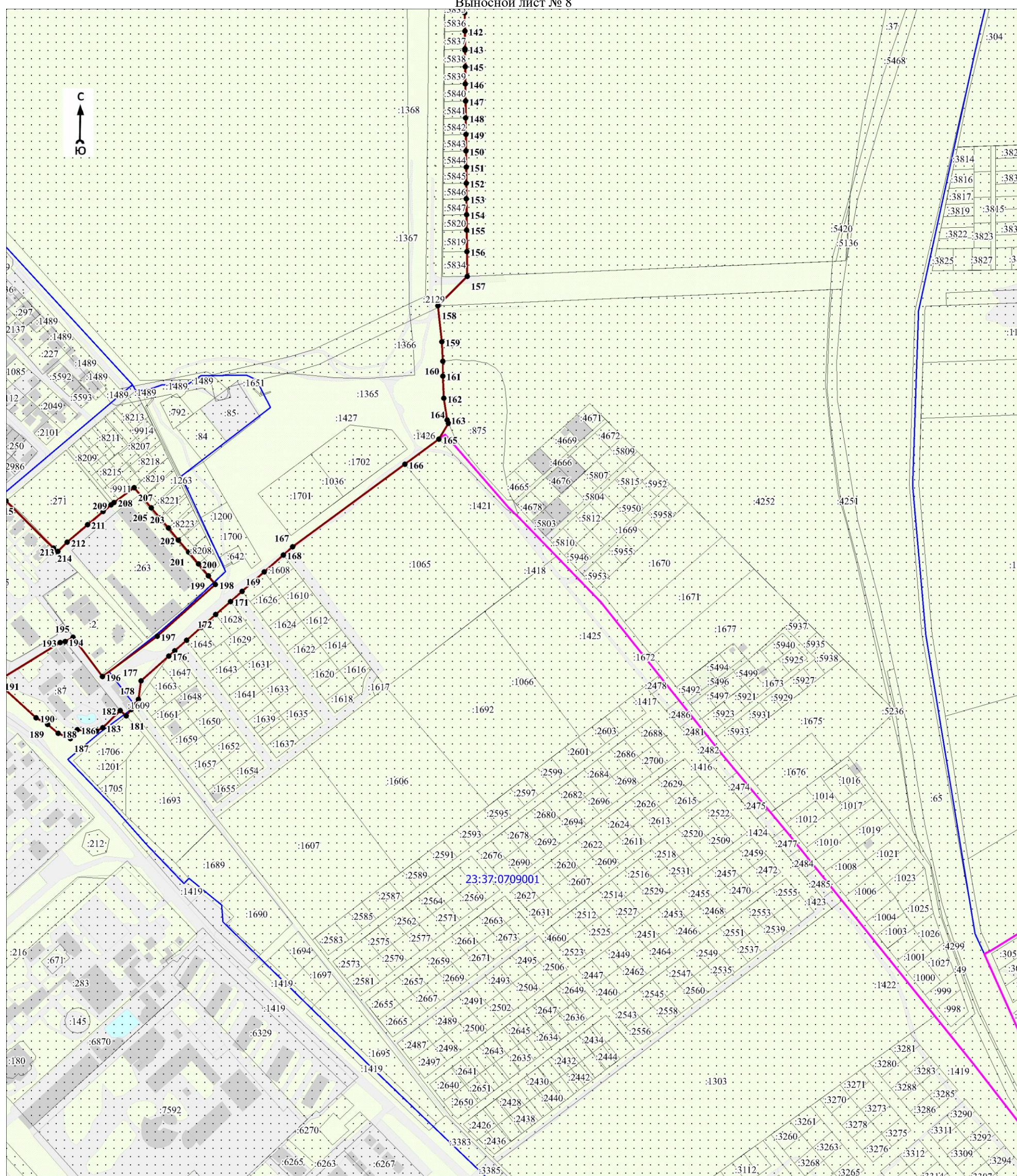

Масштаб 1:5000

Используемые условные знаки и обозначения:

Условные обозначения представлены на листе 14

Дата 14 июля 2021 г.

Кадастровый инженер

Подпись Дмитрий Парфенов Парфенов Д. А.

Место для оттиска печати (при наличии) лица, составившего описание местоположения границ объекта

План границ объекта

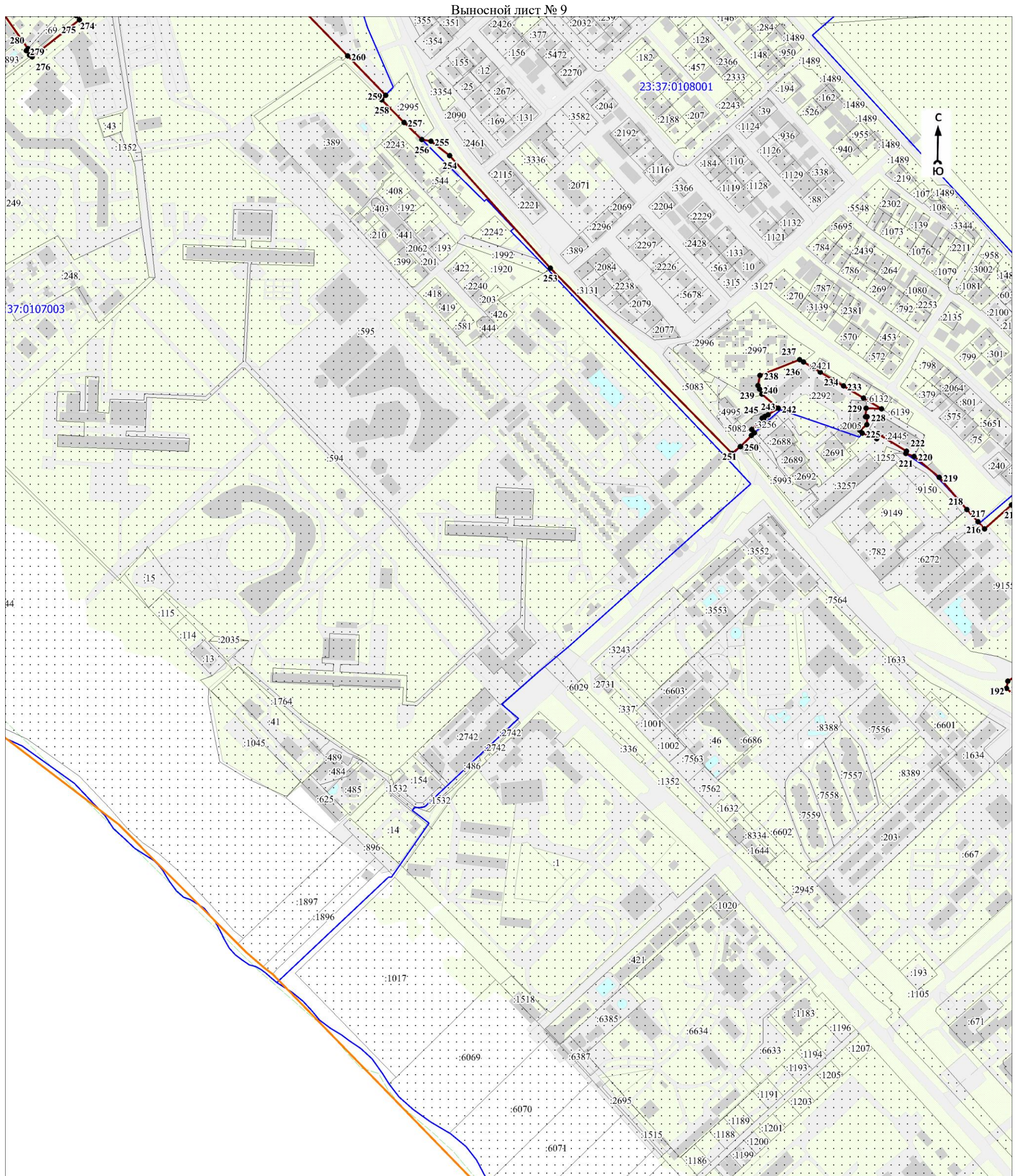

Масштаб 1:5000

Используемые условные знаки и обозначения:

Условные обозначения представлены на листе 14

Кадастровый инженер

Дата 14 июля 2021 г.

Подпись

Нарфенов Д. А.

Место для оттиска печати (при наличии) лица, составившего описание местоположения границ объекта



План границ объекта

Выносной лист № 10



Масштаб 1:5000

Используемые условные знаки и обозначения:

Условные обозначения представлены на листе 14

Кадастровый инженер

Дата 14 июля 2021 г.

Подпись

Парфенов Д. А.

Парфенов Д. А.

Место для оттиска печати (при наличии) лица, составившего описание местоположения границ объекта

ОПИСАНИЕ МЕСТОПОЛОЖЕНИЯ ГРАНИЦ

Граница населенного пункта – хутор Воскресенский Приморского сельского округа муниципального образования
город-курорт Анапа Краснодарского края (изменение местоположения)

(наименование объекта, местоположение границ которого описано (далее - объект))

Раздел 1

Сведения об объекте		
№ п/п	Характеристики объекта	Описание характеристик
1	2	3
1	Местоположение объекта	Краснодарский край, муниципальное образование город - курорт Анапа, Приморского сельского округа муниципального образования, хутор Воскресенский
2	Площадь объекта \pm величина погрешности определения площади ($P \pm \Delta P$), м ²	929277 \pm 4724
3	Иные характеристики объекта	-

Раздел 2

Сведения о местоположении границ объекта					
1. Система координат МСК-23 зона 1					
2. Сведения о характерных точках границ объекта					
Обозначение характерных точек границ	Координаты, м		Метод определения координат характерной точки	Средняя квадратическая погрешность положения характерной точки (Mt), м	Описание обозначения точки на местности (при наличии)
	X	Y			
1	2	3	4	5	6
-	-	-	-	-	-
3. Сведения о характерных точках части (частей) границы объекта					
Обозначение характерных точек части границы	Координаты, м		Метод определения координат характерной точки	Средняя квадратическая погрешность положения характерной точки (Mt), м	Описание обозначения точки на местности (при наличии)
	X	Y			
1	2	3	4	5	6
-	-	-	-	-	-

Раздел 3

Сведения о местоположении измененных (уточненных) границ объекта							
1. Система координат МСК-23 зона 1							
2. Сведения о характерных точках границ объекта							
Обозначение характерных точек границ	Существующие координаты, м		Измененные (уточненные) координаты, м		Метод определения координат характерной точки	Средняя квадратическая погрешность положения характерной точки (Mt), м	Описание обозначения точки на местности (при наличии)
	X	Y	X	Y			
1	2	3	4	5	6	7	8
1	470872.62	1247679.07	470872.62	1247679.07	Картометрический метод	1.4	-
2	470870.12	1247687.92	470870.12	1247687.92	Картометрический метод	1.4	-
3	470872.24	1247703.22	470872.24	1247703.22	Картометрический метод	1.4	-
4	470885.92	1247750.80	470885.92	1247750.80	Картометрический метод	1.4	-
5	470912.10	1247838.39	470912.10	1247838.39	Картометрический метод	1.4	-
6	470895.83	1247951.38	470895.83	1247951.38	Картометрический метод	1.4	-
7	470949.26	1248180.91	470949.26	1248180.91	Картометрический	1.4	-

Сведения о местоположении измененных (уточненных) границ объекта							
1. Система координат МСК-23 зона 1							
2. Сведения о характерных точках границ объекта							
Обозначение характерных точек границ	Существующие координаты, м		Измененные (уточненные) координаты, м		Метод определения координат характерной точки	Средняя квадратическая погрешность положения характерной точки (Mt), м	Описание обозначения точки на местности (при наличии)
	X	Y	X	Y			
					метод		
8	470999.88	1248409.17	470999.88	1248409.17	Картометрический метод	1.4	-
9	471026.16	1248564.20	471026.16	1248564.20	Картометрический метод	1.4	-
10	471033.11	1248601.00	471028.41	1248576.10	Картометрический метод	1.4	-
11	-	-	471032.26	1248596.47	Картометрический метод	1.4	-
12	-	-	471033.12	1248601.02	Картометрический метод	1.4	-
13	471041.81	1248615.95	471041.81	1248615.95	Картометрический метод	1.4	-
14	-	-	471042.92	1248623.08	Картометрический метод	1.4	-
15	-	-	471075.22	1248831.37	Картометрический метод	1.4	-
16	-	-	471076.89	1248842.16	Картометрический метод	1.4	-
17	471099.58	1248988.46	471099.58	1248988.46	Картометрический метод	1.4	-
18	471093.89	1248989.98	471093.89	1248989.98	Картометрический метод	1.4	-
19	470901.01	1249031.50	470901.01	1249031.50	Картометрический метод	1.4	-
20	470887.66	1248946.33	470887.66	1248946.33	Картометрический метод	1.4	-
21	470882.11	1248909.73	470882.11	1248909.73	Картометрический метод	1.4	-
22	470828.26	1248921.34	470828.26	1248921.34	Картометрический метод	1.4	-
23	470774.79	1248932.88	470774.79	1248932.88	Картометрический метод	1.4	-
24	-	-	470745.96	1248938.22	Картометрический метод	1.4	-
25	470721.01	1248942.84	470721.01	1248942.84	Картометрический метод	1.4	-
26	470717.50	1248920.70	470717.50	1248920.71	Картометрический метод	1.4	-
27	470659.83	1248931.40	470712.70	1248921.60	Картометрический метод	1.4	-
28	470614.07	1248646.51	470697.96	1248924.33	Картометрический метод	1.4	-
29	-	-	470659.82	1248931.39	Картометрический метод	1.4	-
30	-	-	470657.17	1248914.89	Картометрический метод	1.4	-
31	-	-	470654.59	1248898.82	Картометрический метод	1.4	-
32	-	-	470652.02	1248882.81	Картометрический метод	1.4	-
33	-	-	470649.44	1248866.79	Картометрический метод	1.4	-
34	-	-	470646.87	1248850.78	Картометрический метод	1.4	-
35	-	-	470644.30	1248834.76	Картометрический метод	1.4	-
36	-	-	470641.73	1248818.75	Картометрический метод	1.4	-
37	-	-	470639.15	1248802.73	Картометрический метод	1.4	-
38	-	-	470636.58	1248786.72	Картометрический	1.4	-

Сведения о местоположении измененных (уточненных) границ объекта							
1. Система координат МСК-23 зона 1							
2. Сведения о характерных точках границ объекта							
Обозначение характерных точек границ	Существующие координаты, м		Измененные (уточненные) координаты, м		Метод определения координат характерной точки	Средняя квадратическая погрешность положения характерной точки (Mt), м	Описание обозначения точки на местности (при наличии)
	X	Y	X	Y			
					метод		
39	-	-	470634.01	1248770.70	Картометрический метод	1.4	-
40	-	-	470631.44	1248754.69	Картометрический метод	1.4	-
41	-	-	470628.86	1248738.67	Картометрический метод	1.4	-
42	-	-	470626.29	1248722.66	Картометрический метод	1.4	-
43	-	-	470623.72	1248706.64	Картометрический метод	1.4	-
44	-	-	470621.15	1248690.63	Картометрический метод	1.4	-
45	-	-	470618.57	1248674.62	Картометрический метод	1.4	-
46	-	-	470616.00	1248658.60	Картометрический метод	1.4	-
47	-	-	470614.06	1248646.51	Картометрический метод	1.4	-
48	470599.57	1248649.19	470599.57	1248649.19	Картометрический метод	1.4	-
49	470504.49	1248666.79	470504.49	1248666.79	Картометрический метод	1.4	-
50	470412.62	1248683.79	470432.29	1248680.16	Картометрический метод	1.4	-
51	-	-	470412.62	1248683.80	Картометрический метод	1.4	-
52	470318.42	1248701.25	470318.42	1248701.25	Картометрический метод	1.4	-
53	470244.75	1248714.89	470293.55	1248705.85	Картометрический метод	1.4	-
54	470193.35	1248715.43	470287.64	1248706.95	Картометрический метод	1.4	-
55	-	-	470281.75	1248708.04	Картометрический метод	1.4	-
56	-	-	470256.48	1248712.72	Картометрический метод	1.4	-
57	-	-	470246.17	1248714.63	Картометрический метод	1.4	-
58	-	-	470244.74	1248714.89	Картометрический метод	1.4	-
59	-	-	470193.34	1248715.43	Картометрический метод	1.4	-
60	470219.43	1248481.97	470219.43	1248481.97	Картометрический метод	1.4	-
61	470233.62	1248349.09	470233.62	1248349.09	Картометрический метод	1.4	-
62	470225.52	1248325.03	470225.52	1248325.03	Картометрический метод	1.4	-
63	470214.22	1248283.73	470214.22	1248283.73	Картометрический метод	1.4	-
64	470197.70	1248211.13	470197.69	1248211.13	Картометрический метод	1.4	-
65	-	-	470197.97	1248206.90	Картометрический метод	1.4	-
66	-	-	470177.35	1248206.47	Картометрический метод	1.4	-
67	-	-	470164.25	1248208.43	Картометрический метод	1.4	-
68	-	-	470149.77	1248212.10	Картометрический метод	1.4	-
69	-	-	470145.17	1248186.51	Картометрический	1.4	-

Сведения о местоположении измененных (уточненных) границ объекта							
1. Система координат МСК-23 зона 1							
2. Сведения о характерных точках границ объекта							
Обозначение характерных точек границ	Существующие координаты, м		Измененные (уточненные) координаты, м		Метод определения координат характерной точки	Средняя квадратическая погрешность положения характерной точки (Mt), м	Описание обозначения точки на местности (при наличии)
	X	Y	X	Y			
					метод		
70	-	-	470144.77	1248190.81	Картометрический метод	1.4	-
71	-	-	470141.90	1248225.23	Картометрический метод	1.4	-
72	-	-	470126.82	1248223.79	Картометрический метод	1.4	-
73	-	-	470114.93	1248222.65	Картометрический метод	1.4	-
74	-	-	470117.84	1248188.98	Картометрический метод	1.4	-
75	-	-	470115.79	1248188.66	Картометрический метод	1.4	-
76	-	-	470118.13	1248160.68	Картометрический метод	1.4	-
77	-	-	470118.58	1248150.20	Картометрический метод	1.4	-
78	-	-	470178.38	1248151.62	Картометрический метод	1.4	-
79	-	-	470201.61	1248152.39	Картометрический метод	1.4	-
80	470202.48	1248139.40	470202.48	1248139.40	Картометрический метод	1.4	-
81	470219.87	1247972.45	470219.87	1247972.45	Картометрический метод	1.4	-
82	470257.15	1247625.27	470257.15	1247625.27	Картометрический метод	1.4	-
83	470262.07	1247567.29	470262.07	1247567.29	Картометрический метод	1.4	-
84	-	-	470268.16	1247535.72	Картометрический метод	1.4	-
85	470268.71	1247532.84	470268.71	1247532.84	Картометрический метод	1.4	-
86	470264.70	1247510.98	470264.70	1247510.98	Картометрический метод	1.4	-
87	470266.96	1247488.02	470266.96	1247488.02	Картометрический метод	1.4	-
88	470274.20	1247414.56	470274.20	1247414.56	Картометрический метод	1.4	-
89	470358.68	1247496.48	470358.68	1247496.48	Картометрический метод	1.4	-
90	-	-	470381.06	1247514.15	Картометрический метод	1.4	-
91	470387.47	1247519.21	470387.47	1247519.21	Картометрический метод	1.4	-
92	470399.63	1247531.32	470399.63	1247531.32	Картометрический метод	1.4	-
93	470435.48	1247546.16	470435.48	1247546.16	Картометрический метод	1.4	-
94	470575.23	1247589.03	470575.23	1247589.03	Картометрический метод	1.4	-
95	470673.35	1247613.90	470673.35	1247613.90	Картометрический метод	1.4	-
96	470769.71	1247648.42	470769.71	1247648.42	Картометрический метод	1.4	-
97	470796.67	1247656.41	470796.67	1247656.41	Картометрический метод	1.4	-
98	470851.88	1247673.62	470851.87	1247673.62	Картометрический метод	1.4	-
1	470872.62	1247679.07	470872.62	1247679.07	Картометрический метод	1.4	-

3. Сведения о характерных точках части (частей) границы объекта							
Обозначение характерных точек части границы	Существующие координаты, м		Измененные (уточненные) координаты, м		Метод определения координат характерной точки	Средняя квадратическая погрешность положения характерной точки (Mt), м	Описание обозначения точки на местности (при наличии)
	X	Y	X	Y			
1	2	3	4	5	6	7	8
-	-	-	-	-	-	-	-

План границ объекта

Обзорная схема границ объекта

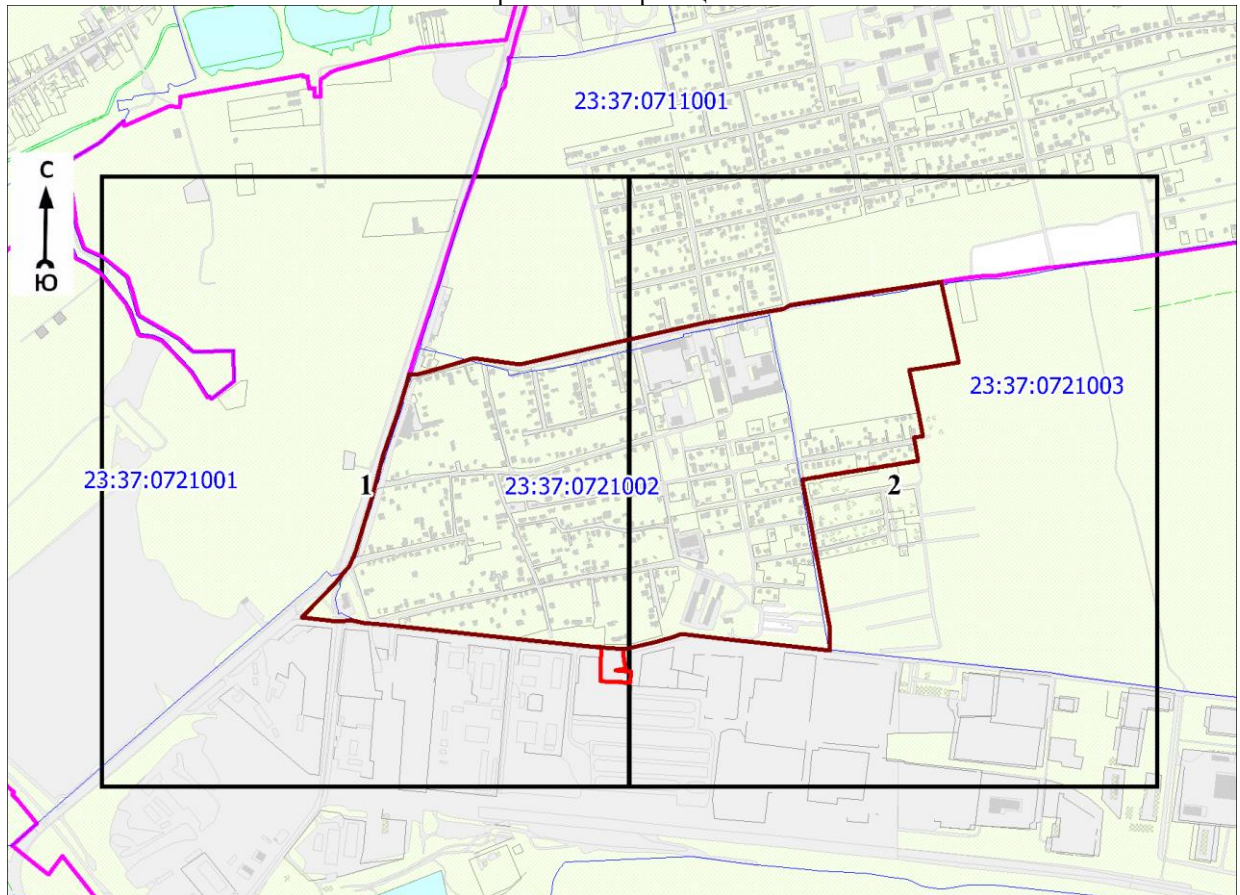

Масштаб 1:20000

Используемые условные знаки и обозначения:

	- характерная точка границы объекта
	- уточняемая (изменяемая) часть границы объекта
	- существующая часть границы объекта, сведения о которой содержатся в Едином государственном реестре недвижимости
	- граница кадастрового квартала
	- граница населенного пункта
	- граница муниципального образования
	- существующие границы земельного участка, имеющиеся в Едином государственном реестре недвижимости, сведения о которых достаточны для определения их местоположения
	- обозначение земельного участка, сведения о котором содержатся в Едином государственном реестре недвижимости
	- номер кадастрового квартала
	- область и номер выносного листа

Кадастровый инженер

Подпись Парфенов Д. А.

Дата 14 июля 2021 г.

Место для оттиска печати (при наличии) лица, составившего описание местоположения границ объекта

План границ объекта

Выносной лист № 1

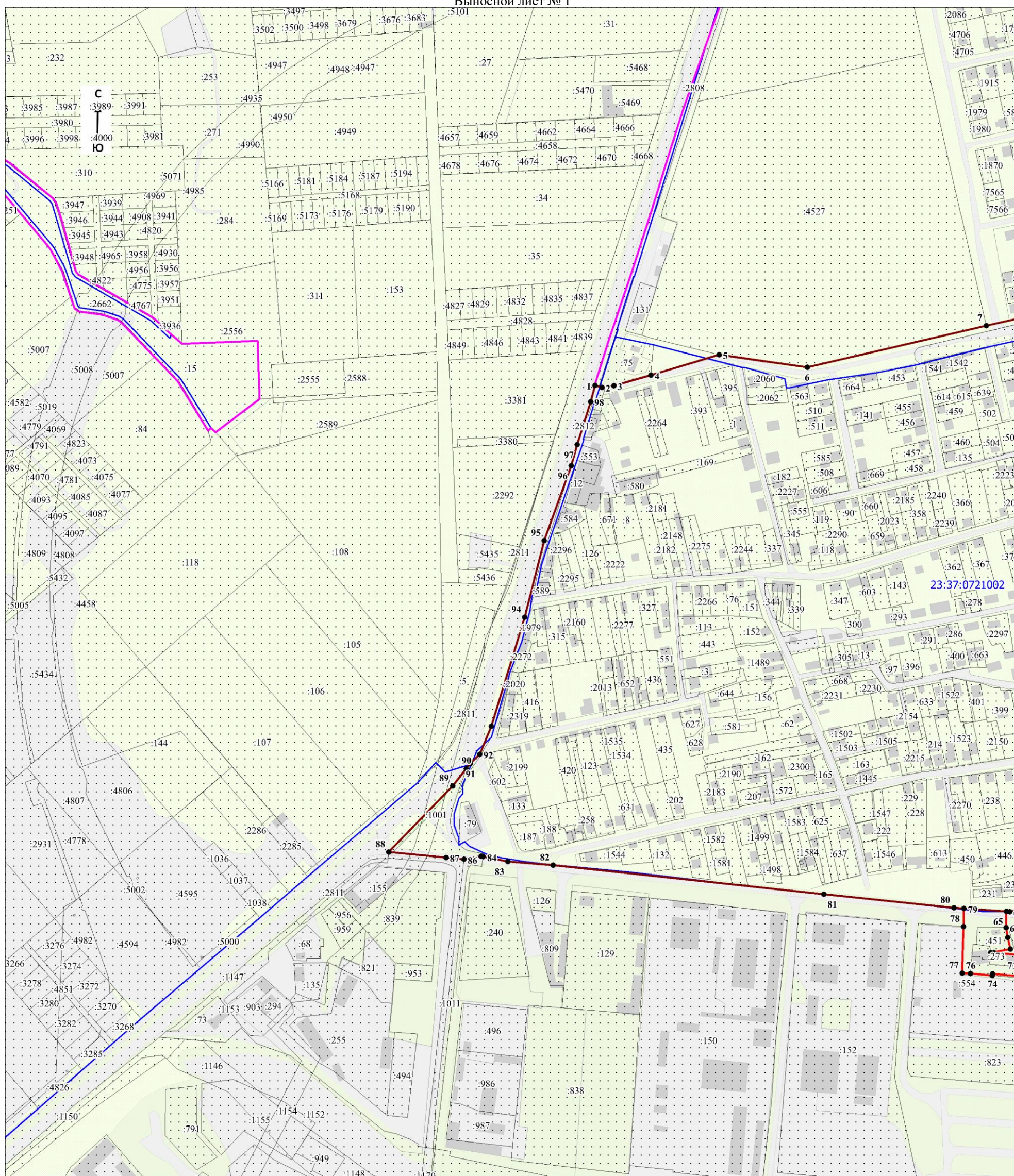

Масштаб 1:5000

Используемые условные знаки и обозначения:

Условные обозначения представлены на листе 6

Кадастровый инженер

Дата 14 июля 2021 г.

Подпись

Парфенов Д. А.

Место для оттиска печати (при наличии) лица, составившего описание местоположения границ объекта

План границ объекта

Выносной лист № 2

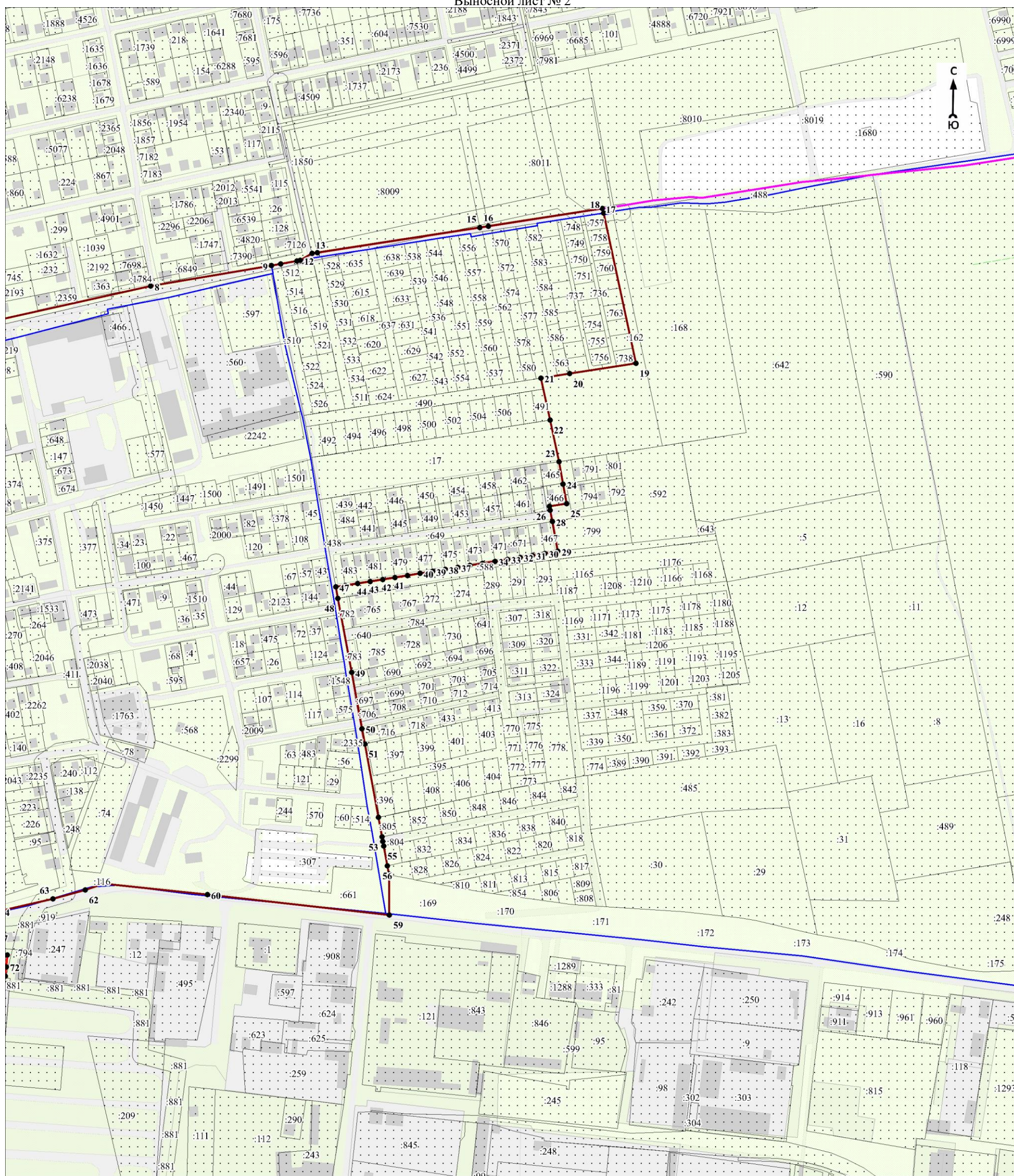

Масштаб 1:5000

Используемые условные знаки и обозначения:

Условные обозначения представлены на листе 6

Кадастровый инженер

Дата 14 июля 2021 г.

Подпись

Нарфенов Д. А.

Место для оттиска печати (при наличии) лица, составившего описание местоположения границ объекта

ОПИСАНИЕ МЕСТОПОЛОЖЕНИЯ ГРАНИЦ

Граница населенного пункта – станция Гостагаевская Гостагаевского сельского округа муниципального образования
город-курорт Анапа Краснодарского края (изменение местоположения)

(наименование объекта, местоположение границ которого описано (далее - объект)

Раздел 1

Сведения об объекте		
№ п/п	Характеристики объекта	Описание характеристик
1	2	3
1	Местоположение объекта	Краснодарский край, муниципальное образование город - курорт Анапа, Гостагаевского сельского округа муниципального образования, станция Гостагаевская
2	Площадь объекта \pm величина погрешности определения площади ($P \pm \Delta P$), м ²	13351209 \pm 17904
3	Иные характеристики объекта	-

Раздел 2

Сведения о местоположении границ объекта					
1. Система координат МСК-23 зона 1					
2. Сведения о характерных точках границ объекта					
Обозначение характерных точек границ	Координаты, м		Метод определения координат характерной точки	Средняя квадратическая погрешность положения характерной точки (Mt), м	Описание обозначения точки на местности (при наличии)
	X	Y			
1	2	3	4	5	6
-	-	-	-	-	-
3. Сведения о характерных точках части (частей) границы объекта					
Обозначение характерных точек части границы	Координаты, м		Метод определения координат характерной точки	Средняя квадратическая погрешность положения характерной точки (Mt), м	Описание обозначения точки на местности (при наличии)
	X	Y			
1	2	3	4	5	6
-	-	-	-	-	-

Раздел 3

Сведения о местоположении измененных (уточненных) границ объекта							
1. Система координат МСК-23 зона 1							
2. Сведения о характерных точках границ объекта							
Обозначение характерных точек границ	Существующие координаты, м		Измененные (уточненные) координаты, м		Метод определения координат характерной точки	Средняя квадратическая погрешность положения характерной точки (Mt), м	Описание обозначения точки на местности (при наличии)
	X	Y	X	Y			
1	2	3	4	5	6	7	8
1	477892.67	1259086.71	477892.67	1259086.70	Картометрический метод	1.4	-
2	477930.00	1259111.39	477930.00	1259111.39	Картометрический метод	1.4	-
3	477928.02	1259134.33	477928.02	1259134.33	Картометрический метод	1.4	-
4	477972.42	1259128.47	477972.42	1259128.47	Картометрический метод	1.4	-
5	477994.96	1259143.91	477994.96	1259143.91	Картометрический метод	1.4	-
6	477994.57	1259159.72	477994.57	1259159.72	Картометрический метод	1.4	-

Сведения о местоположении измененных (уточненных) границ объекта							
1. Система координат МСК-23 зона 1							
2. Сведения о характерных точках границ объекта							
Обозначение характерных точек границ	Существующие координаты, м		Измененные (уточненные) координаты, м		Метод определения координат характерной точки	Средняя квадратическая погрешность положения характерной точки (Mt), м	Описание обозначения точки на местности (при наличии)
	X	Y	X	Y			
7	477963.72	1259187.81	477963.71	1259187.81	Картометрический метод	1.4	-
8	477962.93	1259205.22	477962.92	1259205.22	Картометрический метод	1.4	-
9	477982.70	1259213.53	477982.70	1259213.53	Картометрический метод	1.4	-
10	478014.85	1259197.33	478014.85	1259197.33	Картометрический метод	1.4	-
11	478034.63	1259197.33	478034.63	1259197.33	Картометрический метод	1.4	-
12	478054.79	1259211.58	478054.78	1259211.58	Картометрический метод	1.4	-
13	478056.78	1259240.84	478056.77	1259240.84	Картометрический метод	1.4	-
14	478047.79	1259267.47	478047.79	1259267.48	Картометрический метод	1.4	-
15	478046.99	1259282.91	478046.99	1259282.91	Картометрический метод	1.4	-
16	478056.54	1259290.50	478056.53	1259290.50	Картометрический метод	1.4	-
17	478047.22	1259328.54	478047.22	1259328.54	Картометрический метод	1.4	-
18	478022.94	1259362.86	478022.94	1259362.86	Картометрический метод	1.4	-
19	478017.92	1259403.88	478017.92	1259403.88	Картометрический метод	1.4	-
20	-	-	478014.23	1259410.34	Картометрический метод	1.4	-
21	477997.83	1259439.04	477997.83	1259439.04	Картометрический метод	1.4	-
22	477983.00	1259464.52	477983.00	1259464.52	Картометрический метод	1.4	-
23	477988.63	1259466.64	477988.63	1259466.64	Картометрический метод	1.4	-
24	478010.21	1259476.55	478010.21	1259476.55	Картометрический метод	1.4	-
25	478038.53	1259495.26	478038.53	1259495.26	Картометрический метод	1.4	-
26	478061.28	1259516.61	478061.28	1259516.61	Картометрический метод	1.4	-
27	478076.70	1259551.88	478076.71	1259551.88	Картометрический метод	1.4	-
28	478088.81	1259585.74	478088.81	1259585.74	Картометрический метод	1.4	-
29	478089.38	1259604.70	478089.38	1259604.70	Картометрический метод	1.4	-
30	-	-	478088.87	1259608.62	Картометрический метод	1.4	-
31	478082.53	1259656.94	478082.53	1259656.94	Картометрический метод	1.4	-
32	478077.43	1259689.90	478077.43	1259689.90	Картометрический метод	1.4	-
33	-	-	478065.52	1259730.61	Картометрический метод	1.4	-
34	-	-	478065.52	1259730.63	Картометрический метод	1.4	-
35	-	-	478065.51	1259730.63	Картометрический метод	1.4	-
36	478060.74	1259746.95	478060.74	1259746.95	Картометрический метод	1.4	-
37	478063.59	1259792.59	478063.59	1259792.59	Картометрический метод	1.4	-

Сведения о местоположении измененных (уточненных) границ объекта							
1. Система координат МСК-23 зона 1							
2. Сведения о характерных точках границ объекта							
Обозначение характерных точек границ	Существующие координаты, м		Измененные (уточненные) координаты, м		Метод определения координат характерной точки	Средняя квадратическая погрешность положения характерной точки (Mt), м	Описание обозначения точки на местности (при наличии)
	X	Y	X	Y			
38	478064.70	1259810.53	478064.70	1259810.53	Картометрический метод	1.4	-
39	478065.50	1259823.28	478065.50	1259823.28	Картометрический метод	1.4	-
40	478072.13	1259823.22	478072.13	1259823.22	Картометрический метод	1.4	-
41	478108.08	1259814.66	478108.08	1259814.66	Картометрический метод	1.4	-
42	478130.11	1259808.59	478130.11	1259808.59	Картометрический метод	1.4	-
43	478146.36	1259812.19	478146.35	1259812.19	Картометрический метод	1.4	-
44	478150.23	1259819.89	478150.22	1259819.89	Картометрический метод	1.4	-
45	478151.72	1259838.08	478151.71	1259838.08	Картометрический метод	1.4	-
46	478152.45	1259854.21	478152.44	1259854.21	Картометрический метод	1.4	-
47	478165.64	1259869.97	478165.64	1259869.97	Картометрический метод	1.4	-
48	478184.88	1259882.20	478184.88	1259882.20	Картометрический метод	1.4	-
49	478204.17	1259891.97	478204.17	1259891.97	Картометрический метод	1.4	-
50	478224.64	1259914.55	478224.64	1259914.55	Картометрический метод	1.4	-
51	478242.08	1259952.44	478242.07	1259952.44	Картометрический метод	1.4	-
52	478248.68	1259972.89	478248.68	1259972.89	Картометрический метод	1.4	-
53	478249.29	1260000.54	478249.29	1260000.54	Картометрический метод	1.4	-
54	478249.30	1260033.15	478249.30	1260033.15	Картометрический метод	1.4	-
55	478255.91	1260069.23	478255.91	1260069.23	Картометрический метод	1.4	-
56	478257.71	1260107.13	478257.71	1260107.12	Картометрический метод	1.4	-
57	-	-	478257.90	1260108.01	Картометрический метод	1.4	-
58	-	-	478265.89	1260146.87	Картометрический метод	1.4	-
59	478267.77	1260155.98	478267.77	1260155.98	Картометрический метод	1.4	-
60	478255.52	1260178.16	478144.95	1260382.94	Картометрический метод	1.4	-
61	478131.59	1260406.15	478131.59	1260406.15	Картометрический метод	1.4	-
62	478111.60	1260438.95	478111.60	1260438.95	Картометрический метод	1.4	-
63	478075.30	1260496.74	478075.30	1260496.74	Картометрический метод	1.4	-
64	478060.11	1260517.16	478060.10	1260517.16	Картометрический метод	1.4	-
65	478067.73	1260561.98	478067.73	1260561.98	Картометрический метод	1.4	-
66	478086.27	1260526.49	478086.27	1260526.49	Картометрический метод	1.4	-
67	478119.09	1260472.90	478119.09	1260472.90	Картометрический метод	1.4	-
68	478130.38	1260450.39	478130.38	1260450.39	Картометрический метод	1.4	-

Сведения о местоположении измененных (уточненных) границ объекта							
1. Система координат МСК-23 зона 1							
2. Сведения о характерных точках границ объекта							
Обозначение характерных точек границ	Существующие координаты, м		Измененные (уточненные) координаты, м		Метод определения координат характерной точки	Средняя квадратическая погрешность положения характерной точки (Mt), м	Описание обозначения точки на местности (при наличии)
	X	Y	X	Y			
69	478160.79	1260399.51	478160.79	1260399.51	Картометрический метод	1.4	-
70	478208.30	1260563.32	478208.30	1260563.32	Картометрический метод	1.4	-
71	478268.13	1260563.32	478268.13	1260563.32	Картометрический метод	1.4	-
72	478289.48	1260775.33	478289.47	1260775.33	Картометрический метод	1.4	-
73	478299.09	1260807.82	478299.09	1260807.82	Картометрический метод	1.4	-
74	478221.39	1260838.68	478221.39	1260838.68	Картометрический метод	1.4	-
75	478214.23	1260843.09	478214.23	1260843.09	Картометрический метод	1.4	-
76	478215.33	1260856.86	478215.33	1260856.86	Картометрический метод	1.4	-
77	478208.72	1260875.60	478208.72	1260875.60	Картометрический метод	1.4	-
78	478202.66	1260905.35	478202.66	1260905.35	Картометрический метод	1.4	-
79	478202.66	1260927.39	478202.66	1260927.39	Картометрический метод	1.4	-
80	478209.27	1260961.56	478209.27	1260961.56	Картометрический метод	1.4	-
81	478177.31	1260972.03	478177.31	1260972.03	Картометрический метод	1.4	-
82	478069.66	1260990.18	478069.66	1260990.18	Картометрический метод	1.4	-
83	478021.94	1261004.93	478021.94	1261004.93	Картометрический метод	1.4	-
84	477949.04	1261028.80	477949.04	1261028.80	Картометрический метод	1.4	-
85	477937.80	1261034.28	477926.13	1261040.13	Картометрический метод	1.4	-
86	477921.60	1261042.37	477921.60	1261042.37	Картометрический метод	1.4	-
87	477911.93	1261045.08	477911.93	1261045.08	Картометрический метод	1.4	-
88	477911.93	1261056.84	477911.93	1261056.84	Картометрический метод	1.4	-
89	477904.83	1261075.47	477904.83	1261075.47	Картометрический метод	1.4	-
90	477880.68	1261118.09	477880.68	1261118.09	Картометрический метод	1.4	-
91	477866.36	1261148.95	477866.36	1261148.95	Картометрический метод	1.4	-
92	477857.73	1261178.59	477857.74	1261178.59	Картометрический метод	1.4	-
93	477849.79	1261218.37	477849.79	1261218.37	Картометрический метод	1.4	-
94	477849.79	1261251.60	477849.79	1261251.60	Картометрический метод	1.4	-
95	-	-	477849.64	1261263.00	Картометрический метод	1.4	-
96	477849.32	1261286.70	477849.32	1261286.70	Картометрический метод	1.4	-
97	477845.73	1261301.54	477845.73	1261301.56	Картометрический метод	1.4	-
98	477840.64	1261306.03	477840.64	1261306.03	Картометрический метод	1.4	-
99	-	-	477806.75	1261319.25	Картометрический метод	1.4	-

Сведения о местоположении измененных (уточненных) границ объекта							
1. Система координат МСК-23 зона 1							
2. Сведения о характерных точках границ объекта							
Обозначение характерных точек границ	Существующие координаты, м		Измененные (уточненные) координаты, м		Метод определения координат характерной точки	Средняя квадратическая погрешность положения характерной точки (Mt), м	Описание обозначения точки на местности (при наличии)
	X	Y	X	Y			
100	-	-	477793.84	1261324.28	Картометрический метод	1.4	-
101	-	-	477734.31	1261347.50	Картометрический метод	1.4	-
102	-	-	477712.09	1261356.16	Картометрический метод	1.4	-
103	-	-	477689.87	1261364.83	Картометрический метод	1.4	-
104	-	-	477655.86	1261378.09	Картометрический метод	1.4	-
105	-	-	477644.53	1261382.51	Картометрический метод	1.4	-
106	477633.71	1261385.73	477633.71	1261385.73	Картометрический метод	1.4	-
107	477682.52	1261298.45	477652.12	1261352.83	Картометрический метод	1.4	-
108	477638.86	1261274.05	477682.53	1261298.44	Картометрический метод	1.4	-
109	477590.07	1261361.33	477638.86	1261274.04	Картометрический метод	1.4	-
110	-	-	477590.06	1261361.33	Картометрический метод	1.4	-
111	477604.59	1261369.45	477604.59	1261369.45	Картометрический метод	1.4	-
112	477607.73	1261396.86	477607.73	1261396.86	Картометрический метод	1.4	-
113	-	-	477609.53	1261412.46	Картометрический метод	1.4	-
114	-	-	477611.68	1261431.16	Картометрический метод	1.4	-
115	-	-	477612.34	1261436.88	Картометрический метод	1.4	-
116	477612.71	1261440.09	477612.71	1261440.09	Картометрический метод	1.4	-
117	477613.24	1261439.90	477613.24	1261439.90	Картометрический метод	1.4	-
118	477615.37	1261440.41	477615.37	1261440.41	Картометрический метод	1.4	-
119	477619.87	1261459.18	477619.87	1261459.18	Картометрический метод	1.4	-
120	477624.75	1261484.74	477624.75	1261484.74	Картометрический метод	1.4	-
121	477627.02	1261510.84	477627.02	1261510.84	Картометрический метод	1.4	-
122	-	-	477630.17	1261510.19	Картометрический метод	1.4	-
123	-	-	477650.17	1261506.08	Картометрический метод	1.4	-
124	477669.14	1261502.17	477669.14	1261502.17	Картометрический метод	1.4	-
125	477656.79	1261443.44	477663.81	1261476.85	Картометрический метод	1.4	-
126	-	-	477660.11	1261459.23	Картометрический метод	1.4	-
127	-	-	477656.79	1261443.45	Картометрический метод	1.4	-
128	-	-	477668.54	1261441.00	Картометрический метод	1.4	-
129	-	-	477686.16	1261437.33	Картометрический метод	1.4	-
130	-	-	477703.78	1261433.66	Картометрический метод	1.4	-

Сведения о местоположении измененных (уточненных) границ объекта							
1. Система координат МСК-23 зона 1							
2. Сведения о характерных точках границ объекта							
Обозначение характерных точек границ	Существующие координаты, м		Измененные (уточненные) координаты, м		Метод определения координат характерной точки	Средняя квадратическая погрешность положения характерной точки (Mt), м	Описание обозначения точки на местности (при наличии)
	X	Y	X	Y			
131	-	-	477721.40	1261429.98	Картометрический метод	1.4	-
132	-	-	477733.15	1261427.54	Картометрический метод	1.4	-
133	-	-	477750.77	1261423.86	Картометрический метод	1.4	-
134	477765.95	1261420.70	477765.95	1261420.70	Картометрический метод	1.4	-
135	-	-	477768.05	1261432.53	Картометрический метод	1.4	-
136	-	-	477771.23	1261450.45	Картометрический метод	1.4	-
137	-	-	477774.41	1261468.37	Картометрический метод	1.4	-
138	-	-	477777.62	1261486.43	Картометрический метод	1.4	-
139	-	-	477779.19	1261495.30	Картометрический метод	1.4	-
140	-	-	477786.39	1261535.90	Картометрический метод	1.4	-
141	-	-	477786.46	1261536.28	Картометрический метод	1.4	-
142	477788.48	1261547.62	477788.48	1261547.62	Картометрический метод	1.4	-
143	-	-	477798.01	1261544.59	Картометрический метод	1.4	-
144	477812.63	1261539.95	477812.63	1261539.95	Картометрический метод	1.4	-
145	477815.17	1261553.37	477815.17	1261553.37	Картометрический метод	1.4	-
146	-	-	477839.31	1261638.01	Картометрический метод	1.4	-
147	-	-	477844.85	1261657.43	Картометрический метод	1.4	-
148	477847.79	1261667.73	477847.79	1261667.73	Картометрический метод	1.4	-
149	-	-	477853.27	1261677.55	Картометрический метод	1.4	-
150	-	-	477861.98	1261693.18	Картометрический метод	1.4	-
151	-	-	477870.70	1261708.81	Картометрический метод	1.4	-
152	477876.57	1261719.34	477876.57	1261719.34	Картометрический метод	1.4	-
153	-	-	477876.69	1261725.25	Картометрический метод	1.4	-
154	-	-	477876.90	1261735.40	Картометрический метод	1.4	-
155	-	-	477877.04	1261742.32	Картометрический метод	1.4	-
156	-	-	477877.39	1261759.38	Картометрический метод	1.4	-
157	-	-	477877.70	1261774.23	Картометрический метод	1.4	-
158	477878.10	1261793.78	477878.10	1261793.78	Картометрический метод	1.4	-
159	-	-	477882.06	1261809.08	Картометрический метод	1.4	-
160	-	-	477882.62	1261811.23	Картометрический метод	1.4	-
161	-	-	477887.12	1261828.64	Картометрический метод	1.4	-

Сведения о местоположении измененных (уточненных) границ объекта							
1. Система координат МСК-23 зона 1							
2. Сведения о характерных точках границ объекта							
Обозначение характерных точек границ	Существующие координаты, м		Измененные (уточненные) координаты, м		Метод определения координат характерной точки	Средняя квадратическая погрешность положения характерной точки (Mt), м	Описание обозначения точки на местности (при наличии)
	X	Y	X	Y			
162	-	-	477891.63	1261846.06	Картометрический метод	1.4	-
163	-	-	477896.15	1261863.51	Картометрический метод	1.4	-
164	-	-	477900.65	1261880.91	Картометрический метод	1.4	-
165	-	-	477905.16	1261898.34	Картометрический метод	1.4	-
166	-	-	477909.67	1261915.76	Картометрический метод	1.4	-
167	-	-	477914.18	1261933.19	Картометрический метод	1.4	-
168	-	-	477918.69	1261950.61	Картометрический метод	1.4	-
169	-	-	477923.20	1261968.04	Картометрический метод	1.4	-
170	-	-	477927.71	1261985.46	Картометрический метод	1.4	-
171	477928.76	1261989.51	477928.76	1261989.51	Картометрический метод	1.4	-
172	-	-	477928.84	1261993.03	Картометрический метод	1.4	-
173	-	-	477928.98	1261999.63	Картометрический метод	1.4	-
174	-	-	477929.21	1262010.33	Картометрический метод	1.4	-
175	-	-	477929.59	1262028.32	Картометрический метод	1.4	-
176	477929.79	1262037.63	477929.79	1262037.63	Картометрический метод	1.4	-
177	-	-	477934.41	1262045.91	Картометрический метод	1.4	-
178	477942.11	1262059.73	477942.11	1262059.73	Картометрический метод	1.4	-
179	-	-	477942.83	1262062.92	Картометрический метод	1.4	-
180	477945.03	1262072.73	477945.03	1262072.73	Картометрический метод	1.4	-
181	-	-	477945.03	1262075.63	Картометрический метод	1.4	-
182	-	-	477945.03	1262079.41	Картометрический метод	1.4	-
183	477945.03	1262085.88	477945.03	1262085.88	Картометрический метод	1.4	-
184	-	-	477936.55	1262095.82	Картометрический метод	1.4	-
185	477933.28	1262099.65	477933.28	1262099.65	Картометрический метод	1.4	-
186	-	-	477922.26	1262113.97	Картометрический метод	1.4	-
187	477921.95	1262114.37	477921.95	1262114.37	Картометрический метод	1.4	-
188	477916.02	1262135.15	477916.02	1262135.15	Картометрический метод	1.4	-
189	477916.88	1262141.61	477916.68	1262140.08	Картометрический метод	1.4	-
190	-	-	477916.88	1262141.60	Картометрический метод	1.4	-
191	477924.73	1262142.07	477924.73	1262142.07	Картометрический метод	1.4	-
192	-	-	477926.84	1262162.11	Картометрический метод	1.4	-

Сведения о местоположении измененных (уточненных) границ объекта							
1. Система координат МСК-23 зона 1							
2. Сведения о характерных точках границ объекта							
Обозначение характерных точек границ	Существующие координаты, м		Измененные (уточненные) координаты, м		Метод определения координат характерной точки	Средняя квадратическая погрешность положения характерной точки (Mt), м	Описание обозначения точки на местности (при наличии)
	X	Y	X	Y			
193	-	-	477928.83	1262181.05	Картометрический метод	1.4	-
194	477930.27	1262194.70	477930.27	1262194.70	Картометрический метод	1.4	-
195	477931.80	1262199.50	477931.80	1262199.50	Картометрический метод	1.4	-
196	478000.32	1262268.55	477938.61	1262206.36	Картометрический метод	1.4	-
197	-	-	477952.69	1262220.55	Картометрический метод	1.4	-
198	-	-	477967.13	1262235.10	Картометрический метод	1.4	-
199	-	-	478000.32	1262268.54	Картометрический метод	1.4	-
200	-	-	478000.51	1262492.00	Картометрический метод	1.4	-
201	478000.51	1262498.96	478000.51	1262498.96	Картометрический метод	1.4	-
202	478000.56	1262569.21	478000.53	1262520.02	Картометрический метод	1.4	-
203	-	-	478000.57	1262569.22	Картометрический метод	1.4	-
204	477969.25	1262562.52	477969.25	1262562.52	Картометрический метод	1.4	-
205	477962.55	1262611.53	477962.54	1262611.53	Картометрический метод	1.4	-
206	477954.58	1262633.04	477954.58	1262633.04	Картометрический метод	1.4	-
207	477951.57	1262665.12	477951.57	1262665.12	Картометрический метод	1.4	-
208	477951.02	1262693.17	477951.02	1262693.17	Картометрический метод	1.4	-
209	477952.14	1262718.39	477952.14	1262718.39	Картометрический метод	1.4	-
210	477982.75	1262848.46	477982.75	1262848.46	Картометрический метод	1.4	-
211	477907.73	1262915.98	477907.73	1262915.98	Картометрический метод	1.4	-
212	477912.64	1262968.27	477912.63	1262968.27	Картометрический метод	1.4	-
213	477932.00	1263027.00	477932.00	1263027.00	Картометрический метод	1.4	-
214	477968.00	1263071.00	477968.00	1263071.00	Картометрический метод	1.4	-
215	477974.00	1263095.01	477974.00	1263095.01	Картометрический метод	1.4	-
216	477997.00	1263102.61	477997.00	1263102.61	Картометрический метод	1.4	-
217	478011.01	1263096.00	478011.00	1263096.00	Картометрический метод	1.4	-
218	478050.00	1263099.00	478050.00	1263099.00	Картометрический метод	1.4	-
219	478056.63	1263116.64	478056.62	1263116.64	Картометрический метод	1.4	-
220	478062.78	1263130.16	478062.78	1263130.16	Картометрический метод	1.4	-
221	478061.71	1263146.13	478061.71	1263146.13	Картометрический метод	1.4	-
222	478058.44	1263154.20	478058.43	1263154.20	Картометрический метод	1.4	-
223	478049.15	1263156.82	478049.15	1263156.82	Картометрический метод	1.4	-

Сведения о местоположении измененных (уточненных) границ объекта							
1. Система координат МСК-23 зона 1							
2. Сведения о характерных точках границ объекта							
Обозначение характерных точек границ	Существующие координаты, м		Измененные (уточненные) координаты, м		Метод определения координат характерной точки	Средняя квадратическая погрешность положения характерной точки (Mt), м	Описание обозначения точки на местности (при наличии)
	X	Y	X	Y			
224	478009.50	1263153.93	478009.49	1263153.93	Картометрический метод	1.4	-
225	477921.43	1263169.35	477921.43	1263169.35	Картометрический метод	1.4	-
226	477911.42	1263173.55	477911.41	1263173.55	Картометрический метод	1.4	-
227	477909.51	1263184.45	477909.51	1263184.45	Картометрический метод	1.4	-
228	477913.60	1263205.42	477913.59	1263205.42	Картометрический метод	1.4	-
229	477922.04	1263243.28	477922.04	1263243.28	Картометрический метод	1.4	-
230	477924.77	1263302.96	477924.77	1263302.96	Картометрический метод	1.4	-
231	477929.66	1263318.50	477929.66	1263318.50	Картометрический метод	1.4	-
232	477950.37	1263321.22	477950.37	1263321.22	Картометрический метод	1.4	-
233	477954.72	1263329.15	477954.72	1263329.15	Картометрический метод	1.4	-
234	477954.19	1263391.27	477954.19	1263391.27	Картометрический метод	1.4	-
235	477952.97	1263399.87	477952.97	1263399.87	Картометрический метод	1.4	-
236	-	-	477994.25	1263395.09	Картометрический метод	1.4	-
237	-	-	478034.17	1263390.47	Картометрический метод	1.4	-
238	-	-	478034.68	1263390.41	Картометрический метод	1.4	-
239	-	-	478042.17	1263389.54	Картометрический метод	1.4	-
240	-	-	478049.65	1263388.68	Картометрический метод	1.4	-
241	-	-	478050.14	1263388.62	Картометрический метод	1.4	-
242	-	-	478085.06	1263384.57	Картометрический метод	1.4	-
243	-	-	478121.52	1263380.35	Картометрический метод	1.4	-
244	-	-	478141.55	1263378.03	Картометрический метод	1.4	-
245	478170.75	1263374.65	478170.75	1263374.65	Картометрический метод	1.4	-
246	478175.33	1263415.66	478175.33	1263415.66	Картометрический метод	1.4	-
247	-	-	478188.03	1263481.83	Картометрический метод	1.4	-
248	478188.40	1263483.56	478188.40	1263483.56	Картометрический метод	1.4	-
249	-	-	478197.63	1263512.54	Картометрический метод	1.4	-
250	478201.79	1263525.57	478201.79	1263525.57	Картометрический метод	1.4	-
251	-	-	478209.47	1263541.95	Картометрический метод	1.4	-
252	478220.14	1263564.68	478220.14	1263564.68	Картометрический метод	1.4	-
253	-	-	478193.74	1263573.38	Картометрический метод	1.4	-
254	-	-	478175.29	1263579.46	Картометрический метод	1.4	-

Сведения о местоположении измененных (уточненных) границ объекта							
1. Система координат МСК-23 зона 1							
2. Сведения о характерных точках границ объекта							
Обозначение характерных точек границ	Существующие координаты, м		Измененные (уточненные) координаты, м		Метод определения координат характерной точки	Средняя квадратическая погрешность положения характерной точки (Mt), м	Описание обозначения точки на местности (при наличии)
	X	Y	X	Y			
255	-	-	478147.47	1263588.63	Картометрический метод	1.4	-
256	-	-	478120.32	1263597.57	Картометрический метод	1.4	-
257	-	-	478106.08	1263602.27	Картометрический метод	1.4	-
258	-	-	478105.53	1263602.45	Картометрический метод	1.4	-
259	478072.69	1263613.28	478072.69	1263613.28	Картометрический метод	1.4	-
260	-	-	478075.72	1263620.23	Картометрический метод	1.4	-
261	478076.42	1263623.63	478076.42	1263623.63	Картометрический метод	1.4	-
262	478077.95	1263631.56	478077.95	1263631.56	Картометрический метод	1.4	-
263	478155.86	1263954.89	478078.40	1263633.42	Картометрический метод	1.4	-
264	-	-	478082.70	1263651.29	Картометрический метод	1.4	-
265	-	-	478086.76	1263668.11	Картометрический метод	1.4	-
266	-	-	478090.81	1263684.93	Картометрический метод	1.4	-
267	-	-	478094.86	1263701.75	Картометрический метод	1.4	-
268	-	-	478098.92	1263718.56	Картометрический метод	1.4	-
269	-	-	478102.97	1263735.38	Картометрический метод	1.4	-
270	-	-	478107.02	1263752.20	Картометрический метод	1.4	-
271	-	-	478111.07	1263769.02	Картометрический метод	1.4	-
272	-	-	478115.12	1263785.84	Картометрический метод	1.4	-
273	-	-	478119.18	1263802.66	Картометрический метод	1.4	-
274	-	-	478123.23	1263819.48	Картометрический метод	1.4	-
275	-	-	478127.28	1263836.30	Картометрический метод	1.4	-
276	-	-	478131.34	1263853.11	Картометрический метод	1.4	-
277	-	-	478135.39	1263869.93	Картометрический метод	1.4	-
278	-	-	478139.44	1263886.75	Картометрический метод	1.4	-
279	-	-	478143.49	1263903.57	Картометрический метод	1.4	-
280	-	-	478147.55	1263920.39	Картометрический метод	1.4	-
281	-	-	478151.60	1263937.21	Картометрический метод	1.4	-
282	-	-	478155.86	1263954.90	Картометрический метод	1.4	-
283	-	-	478164.09	1263954.87	Картометрический метод	1.4	-
284	478179.13	1263954.83	478179.13	1263954.83	Картометрический метод	1.4	-
285	-	-	478192.73	1264034.96	Картометрический метод	1.4	-

Сведения о местоположении измененных (уточненных) границ объекта							
1. Система координат МСК-23 зона 1							
2. Сведения о характерных точках границ объекта							
Обозначение характерных точек границ	Существующие координаты, м		Измененные (уточненные) координаты, м		Метод определения координат характерной точки	Средняя квадратическая погрешность положения характерной точки (Mt), м	Описание обозначения точки на местности (при наличии)
	X	Y	X	Y			
286	-	-	478193.24	1264037.92	Картометрический метод	1.4	-
287	478196.61	1264057.78	478196.61	1264057.78	Картометрический метод	1.4	-
288	-	-	478188.84	1264057.68	Картометрический метод	1.4	-
289	-	-	478180.60	1264057.58	Картометрический метод	1.4	-
290	478075.28	1264056.28	478075.28	1264056.28	Картометрический метод	1.4	-
291	478080.80	1264121.74	478080.80	1264122.14	Картометрический метод	1.4	-
292	478012.00	1264122.08	478070.18	1264122.32	Картометрический метод	1.4	-
293	478003.72	1264122.12	478065.82	1264122.37	Картометрический метод	1.4	-
294	-	-	478057.50	1264122.48	Картометрический метод	1.4	-
295	-	-	478012.08	1264123.05	Картометрический метод	1.4	-
296	477948.20	1264122.39	477948.20	1264122.39	Картометрический метод	1.4	-
297	477947.16	1264110.42	477947.16	1264110.42	Картометрический метод	1.4	-
298	477946.90	1264107.44	477946.90	1264107.44	Картометрический метод	1.4	-
299	477942.23	1264107.16	477942.23	1264107.16	Картометрический метод	1.4	-
300	477787.74	1264096.34	477787.74	1264096.34	Картометрический метод	1.4	-
301	477788.17	1264097.86	477788.17	1264097.87	Картометрический метод	1.4	-
302	-	-	477786.29	1264098.42	Картометрический метод	1.4	-
303	477776.66	1264101.11	477776.66	1264101.11	Картометрический метод	1.4	-
304	-	-	477746.06	1264109.71	Картометрический метод	1.4	-
305	477694.39	1264124.22	477694.39	1264124.22	Картометрический метод	1.4	-
306	477686.69	1264126.39	477686.69	1264126.39	Картометрический метод	1.4	-
307	477633.21	1264139.31	477633.20	1264139.31	Картометрический метод	1.4	-
308	477633.75	1264152.86	477633.74	1264152.86	Картометрический метод	1.4	-
309	477684.41	1264371.01	477684.41	1264371.01	Картометрический метод	1.4	-
310	477679.60	1264379.87	477679.60	1264379.87	Картометрический метод	1.4	-
311	477688.57	1264446.04	477688.57	1264446.04	Картометрический метод	1.4	-
312	477699.57	1264526.94	477699.57	1264526.94	Картометрический метод	1.4	-
313	477662.76	1264521.85	477662.76	1264521.85	Картометрический метод	1.4	-
314	477656.80	1264520.80	477656.80	1264520.80	Картометрический метод	1.4	-
315	477655.10	1264526.49	477655.10	1264526.49	Картометрический метод	1.4	-
316	477649.01	1264567.05	477649.01	1264567.05	Картометрический метод	1.4	-

Сведения о местоположении измененных (уточненных) границ объекта							
1. Система координат МСК-23 зона 1							
2. Сведения о характерных точках границ объекта							
Обозначение характерных точек границ	Существующие координаты, м		Измененные (уточненные) координаты, м		Метод определения координат характерной точки	Средняя квадратическая погрешность положения характерной точки (Mt), м	Описание обозначения точки на местности (при наличии)
	X	Y	X	Y			
317	477645.59	1264627.30	477645.59	1264627.30	Картометрический метод	1.4	-
318	477648.33	1264679.82	477648.33	1264679.82	Картометрический метод	1.4	-
319	477576.72	1264748.61	477576.73	1264748.61	Картометрический метод	1.4	-
320	477567.84	1264744.03	477567.84	1264744.02	Картометрический метод	1.4	-
321	477515.45	1264700.15	477515.45	1264700.15	Картометрический метод	1.4	-
322	477495.65	1264705.59	477505.52	1264702.88	Картометрический метод	1.4	-
323	-	-	477495.64	1264705.59	Картометрический метод	1.4	-
324	-	-	477401.37	1264710.01	Картометрический метод	1.4	-
325	477386.41	1264710.71	477386.41	1264710.71	Картометрический метод	1.4	-
326	-	-	477328.49	1264713.43	Картометрический метод	1.4	-
327	-	-	477317.65	1264713.93	Картометрический метод	1.4	-
328	-	-	477306.58	1264714.46	Картометрический метод	1.4	-
329	-	-	477298.64	1264714.83	Картометрический метод	1.4	-
330	477295.19	1264714.99	477295.19	1264714.99	Картометрический метод	1.4	-
331	477263.83	1264716.45	477263.83	1264716.45	Картометрический метод	1.4	-
332	477261.87	1264716.86	477261.87	1264716.86	Картометрический метод	1.4	-
333	-	-	477246.00	1264718.48	Картометрический метод	1.4	-
334	-	-	477235.80	1264719.52	Картометрический метод	1.4	-
335	-	-	477221.67	1264720.96	Картометрический метод	1.4	-
336	-	-	477179.40	1264725.27	Картометрический метод	1.4	-
337	477174.73	1264725.75	477174.73	1264725.75	Картометрический метод	1.4	-
338	-	-	477169.38	1264726.55	Картометрический метод	1.4	-
339	-	-	477140.29	1264730.88	Картометрический метод	1.4	-
340	-	-	477132.87	1264731.99	Картометрический метод	1.4	-
341	-	-	477110.25	1264735.36	Картометрический метод	1.4	-
342	477045.59	1264744.99	477045.59	1264744.99	Картометрический метод	1.4	-
343	477039.66	1264745.87	477039.66	1264745.86	Картометрический метод	1.4	-
344	477021.15	1264645.94	477021.15	1264645.94	Картометрический метод	1.4	-
345	477006.40	1264631.60	477006.40	1264631.60	Картометрический метод	1.4	-
346	476916.23	1264622.58	476916.23	1264622.58	Картометрический метод	1.4	-
347	476862.95	1264638.16	476862.95	1264638.16	Картометрический метод	1.4	-

Сведения о местоположении измененных (уточненных) границ объекта							
1. Система координат МСК-23 зона 1							
2. Сведения о характерных точках границ объекта							
Обозначение характерных точек границ	Существующие координаты, м		Измененные (уточненные) координаты, м		Метод определения координат характерной точки	Средняя квадратическая погрешность положения характерной точки (Mt), м	Описание обозначения точки на местности (при наличии)
	X	Y	X	Y			
348	476820.74	1264657.42	476820.74	1264657.42	Картометрический метод	1.4	-
349	476728.26	1264693.66	476728.26	1264693.66	Картометрический метод	1.4	-
350	476614.79	1264730.14	476614.79	1264730.14	Картометрический метод	1.4	-
351	476610.72	1264750.49	476610.72	1264750.49	Картометрический метод	1.4	-
352	-	-	476602.89	1264751.32	Картометрический метод	1.4	-
353	476542.87	1264758.65	476542.87	1264758.65	Картометрический метод	1.4	-
354	476476.21	1264753.30	476476.21	1264753.24	Картометрический метод	1.4	-
355	-	-	476493.88	1264787.77	Картометрический метод	1.4	-
356	-	-	476502.66	1264804.89	Картометрический метод	1.4	-
357	-	-	476511.53	1264822.19	Картометрический метод	1.4	-
358	476513.99	1264826.99	476513.99	1264826.99	Картометрический метод	1.4	-
359	-	-	476514.29	1264827.41	Картометрический метод	1.4	-
360	-	-	476536.86	1264858.94	Картометрический метод	1.4	-
361	-	-	476542.68	1264867.07	Картометрический метод	1.4	-
362	-	-	476562.42	1264894.65	Картометрический метод	1.4	-
363	-	-	476582.16	1264922.22	Картометрический метод	1.4	-
364	-	-	476587.98	1264930.36	Картометрический метод	1.4	-
365	-	-	476606.25	1264955.89	Картометрический метод	1.4	-
366	476608.56	1264959.11	476608.56	1264959.11	Картометрический метод	1.4	-
367	-	-	476632.00	1264986.16	Картометрический метод	1.4	-
368	476635.86	1264990.62	476635.86	1264990.62	Картометрический метод	1.4	-
369	476712.69	1265360.43	476636.85	1264995.37	Картометрический метод	1.4	-
370	-	-	476644.17	1265030.62	Картометрический метод	1.4	-
371	-	-	476651.49	1265065.87	Картометрический метод	1.4	-
372	-	-	476653.53	1265075.66	Картометрический метод	1.4	-
373	-	-	476660.85	1265110.91	Картометрический метод	1.4	-
374	-	-	476664.51	1265128.53	Картометрический метод	1.4	-
375	-	-	476668.17	1265146.16	Картометрический метод	1.4	-
376	-	-	476675.64	1265182.11	Картометрический метод	1.4	-
377	-	-	476677.68	1265191.90	Картометрический метод	1.4	-
378	-	-	476685.00	1265227.15	Картометрический метод	1.4	-

Сведения о местоположении измененных (уточненных) границ объекта							
1. Система координат МСК-23 зона 1							
2. Сведения о характерных точках границ объекта							
Обозначение характерных точек границ	Существующие координаты, м		Измененные (уточненные) координаты, м		Метод определения координат характерной точки	Средняя квадратическая погрешность положения характерной точки (Mt), м	Описание обозначения точки на местности (при наличии)
	X	Y	X	Y			
379	-	-	476692.32	1265262.40	Картометрический метод	1.4	-
380	-	-	476694.36	1265272.19	Картометрический метод	1.4	-
381	-	-	476701.53	1265306.74	Картометрический метод	1.4	-
382	-	-	476703.58	1265316.53	Картометрический метод	1.4	-
383	-	-	476712.69	1265360.44	Картометрический метод	1.4	-
384	-	-	476696.29	1265366.48	Картометрический метод	1.4	-
385	476689.01	1265369.16	476689.01	1265369.16	Картометрический метод	1.4	-
386	-	-	476679.56	1265368.37	Картометрический метод	1.4	-
387	-	-	476664.30	1265367.09	Картометрический метод	1.4	-
388	-	-	476650.60	1265365.94	Картометрический метод	1.4	-
389	-	-	476637.44	1265364.84	Картометрический метод	1.4	-
390	-	-	476634.05	1265364.56	Картометрический метод	1.4	-
391	-	-	476602.26	1265361.89	Картометрический метод	1.4	-
392	-	-	476560.47	1265358.39	Картометрический метод	1.4	-
393	476516.85	1265354.74	476516.85	1265354.74	Картометрический метод	1.4	-
394	476406.05	1265345.63	476472.58	1265351.10	Картометрический метод	1.4	-
395	-	-	476456.48	1265349.77	Картометрический метод	1.4	-
396	-	-	476449.63	1265349.21	Картометрический метод	1.4	-
397	-	-	476406.05	1265345.62	Картометрический метод	1.4	-
398	-	-	476403.84	1265353.47	Картометрический метод	1.4	-
399	476401.67	1265361.18	476401.67	1265361.18	Картометрический метод	1.4	-
400	-	-	476375.72	1265356.66	Картометрический метод	1.4	-
401	-	-	476367.84	1265355.29	Картометрический метод	1.4	-
402	-	-	476341.57	1265350.72	Картометрический метод	1.4	-
403	-	-	476304.27	1265344.23	Картометрический метод	1.4	-
404	-	-	476291.33	1265341.98	Картометрический метод	1.4	-
405	-	-	476243.79	1265333.71	Картометрический метод	1.4	-
406	-	-	476240.81	1265333.19	Картометрический метод	1.4	-
407	-	-	476234.20	1265332.04	Картометрический метод	1.4	-
408	-	-	476230.96	1265331.47	Картометрический метод	1.4	-
409	-	-	476227.99	1265330.96	Картометрический метод	1.4	-

Сведения о местоположении измененных (уточненных) границ объекта							
1. Система координат МСК-23 зона 1							
2. Сведения о характерных точках границ объекта							
Обозначение характерных точек границ	Существующие координаты, м		Измененные (уточненные) координаты, м		Метод определения координат характерной точки	Средняя квадратическая погрешность положения характерной точки (Mt), м	Описание обозначения точки на местности (при наличии)
	X	Y	X	Y			
410	-	-	476199.15	1265325.94	Картометрический метод	1.4	-
411	476170.03	1265320.87	476170.03	1265320.87	Картометрический метод	1.4	-
412	-	-	476166.61	1265330.53	Картометрический метод	1.4	-
413	-	-	476159.16	1265351.59	Картометрический метод	1.4	-
414	476152.48	1265370.44	476152.48	1265370.44	Картометрический метод	1.4	-
415	476149.43	1265370.23	476149.43	1265370.23	Картометрический метод	1.4	-
416	476124.62	1265438.06	476124.63	1265438.06	Картометрический метод	1.4	-
417	476109.47	1265440.31	476109.47	1265440.31	Картометрический метод	1.4	-
418	476093.00	1265454.60	476092.99	1265454.60	Картометрический метод	1.4	-
419	475973.82	1265458.50	475973.82	1265458.50	Картометрический метод	1.4	-
420	475844.73	1265464.81	475844.73	1265464.81	Картометрический метод	1.4	-
421	475846.12	1265445.52	475846.12	1265445.52	Картометрический метод	1.4	-
422	475829.54	1265455.36	475829.54	1265455.36	Картометрический метод	1.4	-
423	475815.80	1265457.48	475815.80	1265457.48	Картометрический метод	1.4	-
424	475804.07	1265459.54	475804.07	1265459.54	Картометрический метод	1.4	-
425	475779.77	1265452.19	475779.77	1265452.19	Картометрический метод	1.4	-
426	475765.61	1265474.59	475765.60	1265474.59	Картометрический метод	1.4	-
427	475746.10	1265489.00	475746.10	1265489.00	Картометрический метод	1.4	-
428	475739.26	1265493.52	475739.26	1265493.52	Картометрический метод	1.4	-
429	475722.94	1265475.35	475722.94	1265475.35	Картометрический метод	1.4	-
430	475749.59	1265430.23	475749.59	1265430.23	Картометрический метод	1.4	-
431	475744.93	1265418.46	475744.93	1265418.46	Картометрический метод	1.4	-
432	475740.82	1265389.40	475740.82	1265389.40	Картометрический метод	1.4	-
433	475751.08	1265360.16	475751.08	1265360.16	Картометрический метод	1.4	-
434	475760.17	1265323.56	475760.16	1265323.56	Картометрический метод	1.4	-
435	475775.82	1265244.29	475775.82	1265244.29	Картометрический метод	1.4	-
436	475797.32	1265149.69	475797.32	1265149.69	Картометрический метод	1.4	-
437	475805.62	1265122.90	475811.25	1265104.69	Картометрический метод	1.4	-
438	475837.94	1265034.10	475837.94	1265034.10	Картометрический метод	1.4	-
439	475852.20	1264987.49	475852.19	1264987.49	Картометрический метод	1.4	-
440	475868.20	1264934.14	475868.20	1264934.14	Картометрический метод	1.4	-

Сведения о местоположении измененных (уточненных) границ объекта							
1. Система координат МСК-23 зона 1							
2. Сведения о характерных точках границ объекта							
Обозначение характерных точек границ	Существующие координаты, м		Измененные (уточненные) координаты, м		Метод определения координат характерной точки	Средняя квадратическая погрешность положения характерной точки (Mt), м	Описание обозначения точки на местности (при наличии)
	X	Y	X	Y			
441	475879.67	1264872.54	475879.67	1264872.54	Картометрический метод	1.4	-
442	475890.64	1264810.78	475890.64	1264810.78	Картометрический метод	1.4	-
443	475897.14	1264768.52	475897.14	1264768.52	Картометрический метод	1.4	-
444	475900.49	1264754.43	475900.48	1264754.43	Картометрический метод	1.4	-
445	475905.96	1264738.00	475905.95	1264738.00	Картометрический метод	1.4	-
446	475933.11	1264671.34	475933.11	1264671.34	Картометрический метод	1.4	-
447	475962.66	1264603.43	475962.66	1264603.43	Картометрический метод	1.4	-
448	475986.60	1264543.74	475986.60	1264543.74	Картометрический метод	1.4	-
449	476016.26	1264480.01	476016.26	1264480.01	Картометрический метод	1.4	-
450	476010.82	1264477.48	476010.82	1264477.48	Картометрический метод	1.4	-
451	476005.38	1264474.95	476005.38	1264474.95	Картометрический метод	1.4	-
452	476005.31	1264473.43	476005.31	1264473.43	Картометрический метод	1.4	-
453	476004.58	1264472.29	476004.58	1264472.29	Картометрический метод	1.4	-
454	476001.37	1264470.90	476001.37	1264470.90	Картометрический метод	1.4	-
455	476000.72	1264470.73	476000.72	1264470.73	Картометрический метод	1.4	-
456	475996.92	1264469.75	475996.92	1264469.75	Картометрический метод	1.4	-
457	475956.66	1264459.50	475956.66	1264459.50	Картометрический метод	1.4	-
458	-	-	475938.05	1264456.00	Картометрический метод	1.4	-
459	475937.52	1264455.90	475937.52	1264455.90	Картометрический метод	1.4	-
460	475931.42	1264454.35	475931.42	1264454.35	Картометрический метод	1.4	-
461	475931.19	1264454.29	475931.19	1264454.29	Картометрический метод	1.4	-
462	475930.83	1264453.72	475930.83	1264453.72	Картометрический метод	1.4	-
463	475930.62	1264452.74	475930.62	1264452.74	Картометрический метод	1.4	-
464	475930.62	1264446.39	475930.62	1264446.39	Картометрический метод	1.4	-
465	475931.88	1264436.31	475931.88	1264436.31	Картометрический метод	1.4	-
466	475943.37	1264348.38	475943.37	1264348.38	Картометрический метод	1.4	-
467	475952.62	1264303.84	475952.61	1264303.84	Картометрический метод	1.4	-
468	-	-	475953.92	1264294.79	Картометрический метод	1.4	-
469	475954.42	1264291.01	475954.42	1264291.01	Картометрический метод	1.4	-
470	475957.22	1264214.68	475957.22	1264214.68	Картометрический метод	1.4	-
471	475954.96	1264177.12	475954.96	1264177.12	Картометрический метод	1.4	-

Сведения о местоположении измененных (уточненных) границ объекта							
1. Система координат МСК-23 зона 1							
2. Сведения о характерных точках границ объекта							
Обозначение характерных точек границ	Существующие координаты, м		Измененные (уточненные) координаты, м		Метод определения координат характерной точки	Средняя квадратическая погрешность положения характерной точки (Mt), м	Описание обозначения точки на местности (при наличии)
	X	Y	X	Y			
472	475954.68	1264172.39	475954.68	1264172.39	Картометрический метод	1.4	-
473	475952.05	1264157.46	475952.05	1264157.46	Картометрический метод	1.4	-
474	475938.91	1264135.17	475938.91	1264135.17	Картометрический метод	1.4	-
475	475919.11	1264104.74	475919.11	1264104.74	Картометрический метод	1.4	-
476	475914.50	1264096.93	475914.50	1264096.93	Картометрический метод	1.4	-
477	475892.93	1264060.40	475893.57	1264061.45	Картометрический метод	1.4	-
478	-	-	475892.94	1264060.40	Картометрический метод	1.4	-
479	475866.17	1264030.39	475866.17	1264030.39	Картометрический метод	1.4	-
480	475852.77	1264020.61	475852.76	1264020.61	Картометрический метод	1.4	-
481	475841.55	1264014.01	475841.20	1264013.98	Картометрический метод	1.4	-
482	475832.23	1264013.53	475832.23	1264013.53	Картометрический метод	1.4	-
483	475815.13	1264012.84	475815.13	1264012.84	Картометрический метод	1.4	-
484	475776.21	1264012.34	475776.21	1264012.34	Картометрический метод	1.4	-
485	475773.60	1264013.05	475773.60	1264013.05	Картометрический метод	1.4	-
486	475762.23	1264014.29	475762.23	1264014.29	Картометрический метод	1.4	-
487	475751.80	1264013.78	475751.80	1264013.78	Картометрический метод	1.4	-
488	475682.27	1264015.43	475682.27	1264015.43	Картометрический метод	1.4	-
489	475636.44	1264020.81	475636.44	1264020.81	Картометрический метод	1.4	-
490	475621.68	1264025.45	475621.68	1264025.45	Картометрический метод	1.4	-
491	475585.31	1264041.98	475585.31	1264042.00	Картометрический метод	1.4	-
492	475531.97	1264075.83	475531.96	1264075.83	Картометрический метод	1.4	-
493	475507.61	1264091.69	475507.61	1264091.69	Картометрический метод	1.4	-
494	475482.18	1264101.31	475482.17	1264101.31	Картометрический метод	1.4	-
495	475459.50	1264109.82	475459.50	1264109.82	Картометрический метод	1.4	-
496	475443.69	1264113.22	475443.69	1264113.22	Картометрический метод	1.4	-
497	475373.69	1264115.40	475373.69	1264115.40	Картометрический метод	1.4	-
498	475371.64	1264117.57	475371.64	1264117.57	Картометрический метод	1.4	-
499	475374.03	1264051.06	475374.03	1264051.06	Картометрический метод	1.4	-
500	475373.51	1263975.42	475373.51	1263975.42	Картометрический метод	1.4	-
501	475367.63	1263969.92	475367.63	1263969.92	Картометрический метод	1.4	-
502	475334.41	1263972.34	475334.41	1263972.35	Картометрический метод	1.4	-

Сведения о местоположении измененных (уточненных) границ объекта							
1. Система координат МСК-23 зона 1							
2. Сведения о характерных точках границ объекта							
Обозначение характерных точек границ	Существующие координаты, м		Измененные (уточненные) координаты, м		Метод определения координат характерной точки	Средняя квадратическая погрешность положения характерной точки (Mt), м	Описание обозначения точки на местности (при наличии)
	X	Y	X	Y			
503	475308.91	1263949.44	475308.91	1263949.44	Картометрический метод	1.4	-
504	475275.83	1263945.47	475275.83	1263945.47	Картометрический метод	1.4	-
505	475270.04	1263905.53	475274.25	1263938.29	Картометрический метод	1.4	-
506	475256.83	1263864.36	475269.39	1263905.66	Картометрический метод	1.4	-
507	475257.67	1263848.45	475256.14	1263864.52	Картометрический метод	1.4	-
508	475292.28	1263854.76	475257.10	1263848.82	Картометрический метод	1.4	-
509	-	-	475261.45	1263849.14	Картометрический метод	1.4	-
510	-	-	475292.27	1263854.76	Картометрический метод	1.4	-
511	475305.00	1263786.73	475305.00	1263786.73	Картометрический метод	1.4	-
512	475305.44	1263765.15	475305.44	1263765.15	Картометрический метод	1.4	-
513	475307.01	1263757.38	475307.01	1263757.38	Картометрический метод	1.4	-
514	475307.27	1263749.97	475307.27	1263749.97	Картометрический метод	1.4	-
515	475306.10	1263728.64	475306.10	1263728.64	Картометрический метод	1.4	-
516	475152.31	1263689.48	475272.40	1263720.06	Картометрический метод	1.4	-
517	-	-	475256.69	1263716.06	Картометрический метод	1.4	-
518	-	-	475224.56	1263707.87	Картометрический метод	1.4	-
519	-	-	475194.36	1263700.19	Картометрический метод	1.4	-
520	-	-	475178.85	1263696.24	Картометрический метод	1.4	-
521	-	-	475152.30	1263689.48	Картометрический метод	1.4	-
522	-	-	475160.62	1263655.51	Картометрический метод	1.4	-
523	-	-	475167.10	1263629.08	Картометрический метод	1.4	-
524	-	-	475171.96	1263609.26	Картометрический метод	1.4	-
525	-	-	475180.06	1263576.22	Картометрический метод	1.4	-
526	-	-	475185.83	1263552.65	Картометрический метод	1.4	-
527	475195.42	1263513.52	475195.42	1263513.52	Картометрический метод	1.4	-
528	-	-	475224.06	1263520.18	Картометрический метод	1.4	-
529	-	-	475288.78	1263535.22	Картометрический метод	1.4	-
530	475295.12	1263536.69	475295.12	1263536.69	Картометрический метод	1.4	-
531	475296.30	1263528.45	475296.30	1263528.45	Картометрический метод	1.4	-
532	475297.70	1263520.26	475297.70	1263520.26	Картометрический метод	1.4	-
533	475296.08	1263520.43	475296.08	1263520.43	Картометрический метод	1.4	-

Сведения о местоположении измененных (уточненных) границ объекта							
1. Система координат МСК-23 зона 1							
2. Сведения о характерных точках границ объекта							
Обозначение характерных точек границ	Существующие координаты, м		Измененные (уточненные) координаты, м		Метод определения координат характерной точки	Средняя квадратическая погрешность положения характерной точки (Mt), м	Описание обозначения точки на местности (при наличии)
	X	Y	X	Y			
534	475295.04	1263490.19	475295.04	1263490.19	Картометрический метод	1.4	-
535	475301.43	1263489.70	475301.43	1263489.70	Картометрический метод	1.4	-
536	475301.18	1263486.05	475301.18	1263486.05	Картометрический метод	1.4	-
537	475295.62	1263485.97	475295.62	1263485.97	Картометрический метод	1.4	-
538	475295.61	1263472.10	475295.60	1263472.10	Картометрический метод	1.4	-
539	475300.07	1263439.84	475300.07	1263439.85	Картометрический метод	1.4	-
540	475302.38	1263423.21	475302.38	1263423.20	Картометрический метод	1.4	-
541	475314.18	1263424.03	475314.18	1263424.03	Картометрический метод	1.4	-
542	475323.68	1263368.53	475323.68	1263368.53	Картометрический метод	1.4	-
543	475340.00	1263298.75	475339.99	1263298.75	Картометрический метод	1.4	-
544	475343.30	1263272.63	475343.29	1263272.63	Картометрический метод	1.4	-
545	475340.04	1263266.75	475340.03	1263266.75	Картометрический метод	1.4	-
546	475334.29	1263263.02	475334.29	1263263.02	Картометрический метод	1.4	-
547	475320.01	1263257.52	475320.01	1263257.52	Картометрический метод	1.4	-
548	475295.57	1263250.06	475295.56	1263250.06	Картометрический метод	1.4	-
549	475273.36	1263246.09	475273.36	1263246.09	Картометрический метод	1.4	-
550	475250.14	1263243.96	475250.14	1263243.96	Картометрический метод	1.4	-
551	475230.41	1263244.44	475230.41	1263244.42	Картометрический метод	1.4	-
552	475208.72	1263243.64	475208.72	1263243.63	Картометрический метод	1.4	-
553	475202.81	1263244.12	475202.81	1263244.13	Картометрический метод	1.4	-
554	475199.27	1263245.18	475199.26	1263245.18	Картометрический метод	1.4	-
555	475196.84	1263246.90	475196.82	1263246.90	Картометрический метод	1.4	-
556	475195.34	1263248.42	475195.34	1263248.42	Картометрический метод	1.4	-
557	475191.33	1263259.08	475191.33	1263259.08	Картометрический метод	1.4	-
558	475139.34	1263245.24	475139.34	1263245.24	Картометрический метод	1.4	-
559	475140.09	1263226.62	475140.09	1263226.62	Картометрический метод	1.4	-
560	475142.37	1263169.70	475142.37	1263169.70	Картометрический метод	1.4	-
561	475117.33	1263167.15	475117.33	1263167.15	Картометрический метод	1.4	-
562	475112.49	1263166.66	475112.48	1263166.66	Картометрический метод	1.4	-
563	475106.32	1263117.53	475106.31	1263117.53	Картометрический метод	1.4	-
564	475094.08	1263020.12	475094.08	1263020.12	Картометрический метод	1.4	-

Сведения о местоположении измененных (уточненных) границ объекта							
1. Система координат МСК-23 зона 1							
2. Сведения о характерных точках границ объекта							
Обозначение характерных точек границ	Существующие координаты, м		Измененные (уточненные) координаты, м		Метод определения координат характерной точки	Средняя квадратическая погрешность положения характерной точки (Mt), м	Описание обозначения точки на местности (при наличии)
	X	Y	X	Y			
565	475078.36	1262894.98	475078.36	1262894.98	Картометрический метод	1.4	-
566	475053.92	1262778.98	475053.92	1262778.98	Картометрический метод	1.4	-
567	475153.58	1262779.90	475153.57	1262779.90	Картометрический метод	1.4	-
568	475165.12	1262761.91	475165.12	1262761.91	Картометрический метод	1.4	-
569	475144.52	1262609.34	475144.52	1262609.34	Картометрический метод	1.4	-
570	475116.25	1262612.71	475116.25	1262612.71	Картометрический метод	1.4	-
571	-	-	475120.42	1262602.14	Картометрический метод	1.4	-
572	475140.79	1262550.56	475140.79	1262550.56	Картометрический метод	1.4	-
573	-	-	475157.47	1262554.80	Картометрический метод	1.4	-
574	475261.72	1262581.27	475261.72	1262581.27	Картометрический метод	1.4	-
575	475264.60	1262571.29	475264.60	1262571.29	Картометрический метод	1.4	-
576	475267.34	1262555.40	475267.34	1262555.40	Картометрический метод	1.4	-
577	475288.50	1262484.04	475288.50	1262484.04	Картометрический метод	1.4	-
578	475285.61	1262481.63	475285.61	1262481.63	Картометрический метод	1.4	-
579	475286.66	1262465.13	475286.66	1262465.13	Картометрический метод	1.4	-
580	475288.82	1262453.21	475288.82	1262453.21	Картометрический метод	1.4	-
581	475293.25	1262448.19	475293.24	1262448.19	Картометрический метод	1.4	-
582	475297.86	1262420.29	475297.85	1262420.29	Картометрический метод	1.4	-
583	475305.56	1262386.44	475305.56	1262386.44	Картометрический метод	1.4	-
584	475269.25	1262375.84	475269.25	1262375.84	Картометрический метод	1.4	-
585	475214.92	1262358.97	475214.92	1262358.97	Картометрический метод	1.4	-
586	-	-	475216.85	1262353.90	Картометрический метод	1.4	-
587	-	-	475224.35	1262334.21	Картометрический метод	1.4	-
588	475231.11	1262316.46	475231.11	1262316.46	Картометрический метод	1.4	-
589	475251.05	1262264.08	475251.05	1262264.08	Картометрический метод	1.4	-
590	475271.07	1262211.51	475271.07	1262211.51	Картометрический метод	1.4	-
591	475269.39	1262210.31	475269.39	1262210.31	Картометрический метод	1.4	-
592	475264.10	1262206.49	475264.10	1262206.49	Картометрический метод	1.4	-
593	475196.68	1262162.22	475196.70	1262162.22	Картометрический метод	1.4	-
594	475174.05	1262147.95	475174.05	1262147.95	Картометрический метод	1.4	-
595	475124.65	1262116.82	475124.65	1262116.82	Картометрический метод	1.4	-

Сведения о местоположении измененных (уточненных) границ объекта							
1. Система координат МСК-23 зона 1							
2. Сведения о характерных точках границ объекта							
Обозначение характерных точек границ	Существующие координаты, м		Измененные (уточненные) координаты, м		Метод определения координат характерной точки	Средняя квадратическая погрешность положения характерной точки (Mt), м	Описание обозначения точки на местности (при наличии)
	X	Y	X	Y			
596	474991.29	1262034.41	474991.29	1262034.41	Картометрический метод	1.4	-
597	474981.09	1262028.38	474981.09	1262028.37	Картометрический метод	1.4	-
598	474846.09	1261948.39	474846.09	1261948.39	Картометрический метод	1.4	-
599	-	-	474829.61	1261972.78	Картометрический метод	1.4	-
600	474815.86	1261993.14	474815.86	1261993.14	Картометрический метод	1.4	-
601	474813.55	1261996.15	474813.55	1261996.15	Картометрический метод	1.4	-
602	474803.44	1262009.30	474803.44	1262009.30	Картометрический метод	1.4	-
603	474793.91	1262017.59	474793.91	1262017.59	Картометрический метод	1.4	-
604	474764.36	1262026.72	474764.36	1262026.72	Картометрический метод	1.4	-
605	474741.58	1262033.77	474741.58	1262033.77	Картометрический метод	1.4	-
606	474734.54	1262042.06	474734.53	1262042.06	Картометрический метод	1.4	-
607	474715.30	1262070.27	474715.30	1262070.27	Картометрический метод	1.4	-
608	474712.51	1262069.40	474712.51	1262069.40	Картометрический метод	1.4	-
609	474710.10	1262073.16	474701.47	1262086.90	Картометрический метод	1.4	-
610	474702.87	1262073.18	474701.08	1262087.52	Картометрический метод	1.4	-
611	474693.34	1262069.86	474689.07	1262106.55	Картометрический метод	1.4	-
612	474670.57	1262060.75	474677.07	1262125.58	Картометрический метод	1.4	-
613	474644.75	1262048.03	474665.07	1262144.61	Картометрический метод	1.4	-
614	-	-	474609.81	1262108.67	Картометрический метод	1.4	-
615	-	-	474604.97	1262105.51	Картометрический метод	1.4	-
616	474594.13	1262121.18	474594.13	1262121.18	Картометрический метод	1.4	-
617	474589.14	1262124.85	474589.13	1262124.85	Картометрический метод	1.4	-
618	474588.01	1262125.68	474588.01	1262125.67	Картометрический метод	1.4	-
619	474577.96	1262129.58	474577.96	1262129.58	Картометрический метод	1.4	-
620	474573.31	1262131.39	474573.31	1262131.39	Картометрический метод	1.4	-
621	474562.70	1262134.25	474562.70	1262134.25	Картометрический метод	1.4	-
622	474550.05	1262135.88	474550.04	1262135.88	Картометрический метод	1.4	-
623	474539.42	1262136.28	474539.42	1262136.28	Картометрический метод	1.4	-
624	474530.29	1262135.95	474530.29	1262135.95	Картометрический метод	1.4	-
625	474528.41	1262135.88	474528.41	1262135.88	Картометрический метод	1.4	-
626	474524.22	1262135.04	474524.22	1262135.04	Картометрический метод	1.4	-

Сведения о местоположении измененных (уточненных) границ объекта							
1. Система координат МСК-23 зона 1							
2. Сведения о характерных точках границ объекта							
Обозначение характерных точек границ	Существующие координаты, м		Измененные (уточненные) координаты, м		Метод определения координат характерной точки	Средняя квадратическая погрешность положения характерной точки (Mt), м	Описание обозначения точки на местности (при наличии)
	X	Y	X	Y			
627	474520.24	1262134.25	474520.24	1262134.25	Картометрический метод	1.4	-
628	474515.75	1262128.94	474515.75	1262128.94	Картометрический метод	1.4	-
629	474513.82	1262122.05	474513.82	1262122.05	Картометрический метод	1.4	-
630	474513.18	1262119.80	474513.18	1262119.80	Картометрический метод	1.4	-
631	474512.08	1262115.82	474512.08	1262115.82	Картометрический метод	1.4	-
632	474510.91	1262098.03	474510.91	1262098.03	Картометрический метод	1.4	-
633	474512.08	1262076.73	474512.08	1262076.73	Картометрический метод	1.4	-
634	474515.58	1262056.02	474515.58	1262056.01	Картометрический метод	1.4	-
635	474519.66	1262044.06	474519.66	1262044.06	Картометрический метод	1.4	-
636	474532.78	1262030.35	474532.78	1262030.35	Картометрический метод	1.4	-
637	474548.98	1262024.00	474548.98	1262023.99	Картометрический метод	1.4	-
638	474569.26	1262021.17	474569.26	1262021.17	Картометрический метод	1.4	-
639	474589.54	1262021.17	474589.53	1262021.17	Картометрический метод	1.4	-
640	474596.86	1262019.48	474596.85	1262019.48	Картометрический метод	1.4	-
641	474599.68	1262014.97	474599.68	1262014.97	Картометрический метод	1.4	-
642	474599.12	1262009.90	474599.12	1262009.90	Картометрический метод	1.4	-
643	474595.18	1262000.88	474595.17	1262000.88	Картометрический метод	1.4	-
644	474593.48	1261986.78	474593.47	1261986.78	Картометрический метод	1.4	-
645	474594.05	1261976.65	474594.04	1261976.65	Картометрический метод	1.4	-
646	474597.99	1261961.99	474597.99	1261961.99	Картометрический метод	1.4	-
647	474599.69	1261958.88	474599.69	1261958.89	Картометрический метод	1.4	-
648	474604.75	1261949.59	474604.75	1261949.59	Картометрический метод	1.4	-
649	474611.60	1261940.05	474611.60	1261940.05	Картометрический метод	1.4	-
650	474617.71	1261931.56	474617.71	1261931.56	Картометрический метод	1.4	-
651	474628.41	1261916.91	474628.41	1261916.91	Картометрический метод	1.4	-
652	474637.42	1261906.20	474637.41	1261906.20	Картометрический метод	1.4	-
653	474643.63	1261899.43	474643.62	1261899.43	Картометрический метод	1.4	-
654	474644.19	1261885.91	474644.18	1261885.91	Картометрический метод	1.4	-
655	474638.56	1261870.14	474638.55	1261870.14	Картометрический метод	1.4	-
656	474628.41	1261856.04	474628.41	1261856.04	Картометрический метод	1.4	-
657	474603.62	1261839.12	474603.62	1261839.12	Картометрический метод	1.4	-

Сведения о местоположении измененных (уточненных) границ объекта							
1. Система координат МСК-23 зона 1							
2. Сведения о характерных точках границ объекта							
Обозначение характерных точек границ	Существующие координаты, м		Измененные (уточненные) координаты, м		Метод определения координат характерной точки	Средняя квадратическая погрешность положения характерной точки (Mt), м	Описание обозначения точки на местности (при наличии)
	X	Y	X	Y			
658	474529.49	1261806.99	474529.49	1261806.99	Картометрический метод	1.4	-
659	-	-	474484.49	1261797.44	Картометрический метод	1.4	-
660	-	-	474462.47	1261792.77	Картометрический метод	1.4	-
661	474447.69	1261789.64	474447.69	1261789.64	Картометрический метод	1.4	-
662	474453.46	1261771.29	474453.46	1261771.29	Картометрический метод	1.4	-
663	474477.21	1261765.51	474477.21	1261765.51	Картометрический метод	1.4	-
664	474499.84	1261760.01	474499.83	1261760.01	Картометрический метод	1.4	-
665	474548.54	1261749.02	474548.53	1261749.02	Картометрический метод	1.4	-
666	474570.79	1261745.14	474570.79	1261745.14	Картометрический метод	1.4	-
667	474593.33	1261741.21	474593.32	1261741.21	Картометрический метод	1.4	-
668	474645.14	1261738.98	474645.14	1261738.98	Картометрический метод	1.4	-
669	474652.53	1261740.39	474652.53	1261740.39	Картометрический метод	1.4	-
670	474647.34	1261678.63	474647.35	1261678.80	Картометрический метод	1.4	-
671	-	-	474648.89	1261678.42	Картометрический метод	1.4	-
672	474668.70	1261675.70	474668.70	1261675.70	Картометрический метод	1.4	-
673	474681.80	1261668.90	474681.80	1261668.90	Картометрический метод	1.4	-
674	474693.00	1261659.40	474693.00	1261659.40	Картометрический метод	1.4	-
675	474694.10	1261654.00	474694.10	1261654.00	Картометрический метод	1.4	-
676	474692.80	1261644.20	474692.80	1261644.20	Картометрический метод	1.4	-
677	474687.90	1261625.90	474687.89	1261625.90	Картометрический метод	1.4	-
678	474673.00	1261604.20	474673.00	1261604.20	Картометрический метод	1.4	-
679	474671.00	1261598.10	474671.00	1261598.10	Картометрический метод	1.4	-
680	474659.40	1261562.40	474659.40	1261562.40	Картометрический метод	1.4	-
681	474674.63	1261558.14	474674.63	1261558.14	Картометрический метод	1.4	-
682	474675.53	1261557.37	474675.54	1261557.37	Картометрический метод	1.4	-
683	-	-	474677.30	1261556.15	Картометрический метод	1.4	-
684	474681.40	1261553.31	474681.40	1261553.31	Картометрический метод	1.4	-
685	474687.54	1261550.49	474687.54	1261550.49	Картометрический метод	1.4	-
686	-	-	474701.94	1261546.14	Картометрический метод	1.4	-
687	-	-	474734.75	1261536.22	Картометрический метод	1.4	-
688	-	-	474739.33	1261534.83	Картометрический метод	1.4	-

Сведения о местоположении измененных (уточненных) границ объекта							
1. Система координат МСК-23 зона 1							
2. Сведения о характерных точках границ объекта							
Обозначение характерных точек границ	Существующие координаты, м		Измененные (уточненные) координаты, м		Метод определения координат характерной точки	Средняя квадратическая погрешность положения характерной точки (Mt), м	Описание обозначения точки на местности (при наличии)
	X	Y	X	Y			
689	474741.39	1261534.21	474741.39	1261534.21	Картометрический метод	1.4	-
690	474756.46	1261568.50	474756.46	1261568.50	Картометрический метод	1.4	-
691	474779.60	1261556.67	474779.59	1261556.67	Картометрический метод	1.4	-
692	474793.06	1261553.74	474793.06	1261553.74	Картометрический метод	1.4	-
693	474801.26	1261553.74	474801.26	1261553.74	Картометрический метод	1.4	-
694	474810.62	1261555.50	474810.62	1261555.50	Картометрический метод	1.4	-
695	474819.40	1261561.94	474819.40	1261561.94	Картометрический метод	1.4	-
696	-	-	474856.64	1261567.34	Картометрический метод	1.4	-
697	474881.60	1261570.96	474881.60	1261570.96	Картометрический метод	1.4	-
698	474890.04	1261561.75	474890.04	1261561.75	Картометрический метод	1.4	-
699	474906.15	1261553.32	474906.15	1261553.32	Картометрический метод	1.4	-
700	474918.43	1261549.47	474918.42	1261549.47	Картометрический метод	1.4	-
701	474939.92	1261550.24	474939.92	1261550.24	Картометрический метод	1.4	-
702	474952.95	1261551.01	474952.95	1261551.01	Картометрический метод	1.4	-
703	474960.62	1261544.10	474960.62	1261544.10	Картометрический метод	1.4	-
704	474962.17	1261537.95	474962.17	1261537.95	Картометрический метод	1.4	-
705	474956.80	1261529.51	474956.80	1261529.51	Картометрический метод	1.4	-
706	474949.89	1261519.53	474949.89	1261519.53	Картометрический метод	1.4	-
707	474938.38	1261508.01	474938.38	1261508.01	Картометрический метод	1.4	-
708	474924.57	1261498.03	474924.57	1261498.03	Картометрический метод	1.4	-
709	474909.99	1261486.51	474909.99	1261486.51	Картометрический метод	1.4	-
710	474891.22	1261481.65	474891.22	1261481.65	Картометрический метод	1.4	-
711	-	-	474880.41	1261479.07	Картометрический метод	1.4	-
712	474854.29	1261472.84	474854.29	1261472.84	Картометрический метод	1.4	-
713	474843.84	1261472.83	474843.84	1261472.83	Картометрический метод	1.4	-
714	474831.42	1261474.80	474831.41	1261474.80	Картометрический метод	1.4	-
715	474823.57	1261480.68	474823.56	1261480.68	Картометрический метод	1.4	-
716	474813.11	1261487.22	474813.11	1261487.22	Картометрический метод	1.4	-
717	-	-	474811.09	1261488.23	Картометрический метод	1.4	-
718	474805.27	1261491.15	474805.27	1261491.15	Картометрический метод	1.4	-
719	474795.46	1261491.15	474795.46	1261491.15	Картометрический метод	1.4	-

Сведения о местоположении измененных (уточненных) границ объекта							
1. Система координат МСК-23 зона 1							
2. Сведения о характерных точках границ объекта							
Обозначение характерных точек границ	Существующие координаты, м		Измененные (уточненные) координаты, м		Метод определения координат характерной точки	Средняя квадратическая погрешность положения характерной точки (Mt), м	Описание обозначения точки на местности (при наличии)
	X	Y	X	Y			
720	474780.44	1261487.88	474780.43	1261487.88	Картометрический метод	1.4	-
721	-	-	474759.33	1261477.44	Картометрический метод	1.4	-
722	-	-	474753.90	1261474.75	Картометрический метод	1.4	-
723	474750.31	1261472.98	474750.31	1261472.98	Картометрический метод	1.4	-
724	474733.31	1261464.57	474733.30	1261464.57	Картометрический метод	1.4	-
725	474715.68	1261456.69	474715.68	1261456.69	Картометрический метод	1.4	-
726	474701.74	1261452.96	474701.74	1261452.96	Картометрический метод	1.4	-
727	474676.95	1261454.28	474676.95	1261454.27	Картометрический метод	1.4	-
728	474659.21	1261455.55	474659.21	1261455.55	Картометрический метод	1.4	-
729	474645.04	1261451.03	474645.04	1261451.03	Картометрический метод	1.4	-
730	474628.29	1261443.94	474628.29	1261443.94	Картометрический метод	1.4	-
731	474615.40	1261436.22	474615.40	1261436.22	Картометрический метод	1.4	-
732	474612.92	1261435.47	474612.92	1261435.47	Картометрический метод	1.4	-
733	474608.98	1261434.30	474608.98	1261434.30	Картометрический метод	1.4	-
734	474597.90	1261431.80	474597.90	1261431.80	Картометрический метод	1.4	-
735	474585.12	1261430.39	474585.12	1261430.39	Картометрический метод	1.4	-
736	474579.97	1261422.02	474579.97	1261422.02	Картометрический метод	1.4	-
737	474580.12	1261346.67	474580.12	1261346.67	Картометрический метод	1.4	-
738	-	-	474605.49	1261347.92	Картометрический метод	1.4	-
739	474615.92	1261348.44	474615.92	1261348.44	Картометрический метод	1.4	-
740	-	-	474615.25	1261379.34	Картометрический метод	1.4	-
741	474614.45	1261416.15	474614.45	1261416.15	Картометрический метод	1.4	-
742	-	-	474640.94	1261417.01	Картометрический метод	1.4	-
743	-	-	474649.19	1261417.27	Картометрический метод	1.4	-
744	474675.68	1261418.13	474675.68	1261418.13	Картометрический метод	1.4	-
745	-	-	474677.63	1261380.41	Картометрический метод	1.4	-
746	474678.64	1261360.87	474678.64	1261360.87	Картометрический метод	1.4	-
747	474709.77	1261362.28	474709.77	1261362.28	Картометрический метод	1.4	-
748	-	-	474711.03	1261342.45	Картометрический метод	1.4	-
749	-	-	474712.25	1261320.49	Картометрический метод	1.4	-
750	474713.47	1261298.52	474713.47	1261298.52	Картометрический метод	1.4	-

Сведения о местоположении измененных (уточненных) границ объекта							
1. Система координат МСК-23 зона 1							
2. Сведения о характерных точках границ объекта							
Обозначение характерных точек границ	Существующие координаты, м		Измененные (уточненные) координаты, м		Метод определения координат характерной точки	Средняя квадратическая погрешность положения характерной точки (Mt), м	Описание обозначения точки на местности (при наличии)
	X	Y	X	Y			
751	474773.75	1261301.80	474773.75	1261301.80	Картометрический метод	1.4	-
752	-	-	474774.17	1261293.81	Картометрический метод	1.4	-
753	474776.87	1261243.42	474776.87	1261243.42	Картометрический метод	1.4	-
754	474852.72	1261245.63	474852.72	1261245.63	Картометрический метод	1.4	-
755	474853.60	1261117.11	474853.60	1261117.11	Картометрический метод	1.4	-
756	474876.28	1261117.87	474876.27	1261117.87	Картометрический метод	1.4	-
757	474922.51	1261115.40	474907.22	1261116.20	Картометрический метод	1.4	-
758	-	-	474923.00	1261115.38	Картометрический метод	1.4	-
759	474936.56	1261114.28	474936.56	1261114.28	Картометрический метод	1.4	-
760	474958.71	1261108.14	474958.71	1261108.14	Картометрический метод	1.4	-
761	474971.58	1261100.11	474971.57	1261100.11	Картометрический метод	1.4	-
762	474985.65	1261090.85	474985.65	1261090.85	Картометрический метод	1.4	-
763	474984.55	1261066.12	474984.55	1261066.12	Картометрический метод	1.4	-
764	474981.69	1261037.70	474981.67	1261037.23	Картометрический метод	1.4	-
765	474980.12	1261007.75	474980.12	1261007.75	Картометрический метод	1.4	-
766	474975.37	1261004.00	474975.39	1261003.97	Картометрический метод	1.4	-
767	474962.78	1261003.97	474962.78	1261003.97	Картометрический метод	1.4	-
768	474920.95	1261003.14	474920.95	1261003.14	Картометрический метод	1.4	-
769	474920.05	1261001.11	474920.05	1261001.11	Картометрический метод	1.4	-
770	474920.06	1260995.42	474920.05	1260995.42	Картометрический метод	1.4	-
771	474920.57	1260994.98	474920.56	1260994.98	Картометрический метод	1.4	-
772	474922.77	1260950.28	474922.76	1260950.28	Картометрический метод	1.4	-
773	474922.74	1260946.23	474922.74	1260946.23	Картометрический метод	1.4	-
774	474921.07	1260933.18	474921.06	1260933.18	Картометрический метод	1.4	-
775	474919.11	1260928.42	474919.10	1260928.41	Картометрический метод	1.4	-
776	474916.38	1260921.80	474916.38	1260921.80	Картометрический метод	1.4	-
777	474907.93	1260901.37	474907.93	1260901.37	Картометрический метод	1.4	-
778	474907.47	1260895.12	474907.47	1260895.12	Картометрический метод	1.4	-
779	474892.95	1260875.75	474892.95	1260875.75	Картометрический метод	1.4	-
780	474890.84	1260873.16	474890.84	1260873.16	Картометрический метод	1.4	-
781	474878.64	1260867.93	474878.66	1260867.93	Картометрический метод	1.4	-

Сведения о местоположении измененных (уточненных) границ объекта							
1. Система координат МСК-23 зона 1							
2. Сведения о характерных точках границ объекта							
Обозначение характерных точек границ	Существующие координаты, м		Измененные (уточненные) координаты, м		Метод определения координат характерной точки	Средняя квадратическая погрешность положения характерной точки (Mt), м	Описание обозначения точки на местности (при наличии)
	X	Y	X	Y			
782	474933.43	1260824.15	474933.43	1260824.15	Картометрический метод	1.4	-
783	474984.95	1260896.39	474984.95	1260896.40	Картометрический метод	1.4	-
784	475017.41	1260868.06	475017.41	1260868.06	Картометрический метод	1.4	-
785	475047.19	1260910.41	475047.19	1260910.41	Картометрический метод	1.4	-
786	475138.16	1261046.81	475138.16	1261046.81	Картометрический метод	1.4	-
787	475146.83	1261069.08	475146.84	1261069.09	Картометрический метод	1.4	-
788	475160.41	1261068.00	475160.41	1261068.00	Картометрический метод	1.4	-
789	475234.25	1261071.52	475234.25	1261071.52	Картометрический метод	1.4	-
790	475317.44	1261061.22	475317.44	1261061.22	Картометрический метод	1.4	-
791	475376.37	1261057.26	475376.37	1261057.26	Картометрический метод	1.4	-
792	475397.00	1261056.78	475397.00	1261056.78	Картометрический метод	1.4	-
793	475445.34	1261043.37	475445.34	1261043.37	Картометрический метод	1.4	-
794	475494.01	1261044.08	475494.01	1261044.08	Картометрический метод	1.4	-
795	475524.87	1261048.66	475524.86	1261048.66	Картометрический метод	1.4	-
796	475583.74	1261046.37	475583.74	1261046.37	Картометрический метод	1.4	-
797	475616.08	1261047.53	475616.08	1261047.53	Картометрический метод	1.4	-
798	475721.77	1261031.94	475676.66	1261039.24	Картометрический метод	1.4	-
799	-	-	475721.91	1261034.84	Картометрический метод	1.4	-
800	-	-	475761.80	1261033.24	Картометрический метод	1.4	-
801	475783.41	1261033.34	475783.41	1261033.34	Картометрический метод	1.4	-
802	475797.78	1261027.94	475797.78	1261027.94	Картометрический метод	1.4	-
803	475837.22	1261017.08	475837.22	1261017.08	Картометрический метод	1.4	-
804	-	-	475847.70	1261013.90	Картометрический метод	1.4	-
805	475850.52	1261011.84	475850.52	1261011.84	Картометрический метод	1.4	-
806	475855.79	1261000.66	475856.72	1261006.32	Картометрический метод	1.4	-
807	-	-	475878.50	1261000.62	Картометрический метод	1.4	-
808	-	-	475911.47	1260995.58	Картометрический метод	1.4	-
809	-	-	475947.31	1260990.55	Картометрический метод	1.4	-
810	-	-	475963.41	1260991.22	Картометрический метод	1.4	-
811	-	-	475973.76	1260989.50	Картометрический метод	1.4	-
812	475994.20	1260981.95	475994.20	1260981.95	Картометрический метод	1.4	-

Сведения о местоположении измененных (уточненных) границ объекта							
1. Система координат МСК-23 зона 1							
2. Сведения о характерных точках границ объекта							
Обозначение характерных точек границ	Существующие координаты, м		Измененные (уточненные) координаты, м		Метод определения координат характерной точки	Средняя квадратическая погрешность положения характерной точки (Mt), м	Описание обозначения точки на местности (при наличии)
	X	Y	X	Y			
813	475967.79	1260810.56	475967.79	1260810.56	Картометрический метод	1.4	-
814	475946.80	1260810.59	475996.11	1260810.52	Картометрический метод	1.4	-
815	475903.38	1260823.34	476045.98	1260857.68	Картометрический метод	1.4	-
816	475934.61	1260363.18	476108.38	1260886.22	Картометрический метод	1.4	-
817	475961.38	1260423.60	476122.54	1260907.54	Картометрический метод	1.4	-
818	476065.63	1260493.21	476140.61	1260907.36	Картометрический метод	1.4	-
819	476204.01	1260578.97	476165.75	1260906.59	Картометрический метод	1.4	-
820	476234.64	1260592.68	476299.05	1260901.88	Картометрический метод	1.4	-
821	476297.21	1260595.60	476323.42	1260901.61	Картометрический метод	1.4	-
822	476363.75	1260638.28	476347.86	1260901.35	Картометрический метод	1.4	-
823	476446.21	1260648.82	476430.96	1260903.60	Картометрический метод	1.4	-
824	-	-	476430.96	1260902.44	Картометрический метод	1.4	-
825	-	-	476452.10	1260902.32	Картометрический метод	1.4	-
826	-	-	476454.64	1260889.44	Картометрический метод	1.4	-
827	-	-	476452.55	1260829.89	Картометрический метод	1.4	-
828	-	-	476446.58	1260659.37	Картометрический метод	1.4	-
829	-	-	476446.21	1260648.83	Картометрический метод	1.4	-
830	-	-	476446.24	1260642.79	Картометрический метод	1.4	-
831	-	-	476448.51	1260240.29	Картометрический метод	1.4	-
832	-	-	476448.60	1260223.50	Картометрический метод	1.4	-
833	-	-	476448.77	1260192.97	Картометрический метод	1.4	-
834	-	-	476448.77	1260191.95	Картометрический метод	1.4	-
835	-	-	476448.97	1260157.76	Картометрический метод	1.4	-
836	476449.17	1260121.39	476449.17	1260121.39	Картометрический метод	1.4	-
837	476690.42	1260121.39	476690.43	1260121.39	Картометрический метод	1.4	-
838	476682.97	1259996.52	476682.97	1259996.52	Картометрический метод	1.4	-
839	476682.91	1259995.43	476682.91	1259995.43	Картометрический метод	1.4	-
840	476682.26	1259984.53	476682.26	1259984.53	Картометрический метод	1.4	-
841	-	-	476682.16	1259983.08	Картометрический метод	1.4	-
842	476682.11	1259982.06	476682.11	1259982.06	Картометрический метод	1.4	-
843	476681.97	1259975.79	476681.97	1259975.79	Картометрический метод	1.4	-

Сведения о местоположении измененных (уточненных) границ объекта							
1. Система координат МСК-23 зона 1							
2. Сведения о характерных точках границ объекта							
Обозначение характерных точек границ	Существующие координаты, м		Измененные (уточненные) координаты, м		Метод определения координат характерной точки	Средняя квадратическая погрешность положения характерной точки (Mt), м	Описание обозначения точки на местности (при наличии)
	X	Y	X	Y			
844	476677.95	1259801.60	476677.95	1259801.60	Картометрический метод	1.4	-
845	476958.71	1259770.03	476958.71	1259770.03	Картометрический метод	1.4	-
846	476954.81	1259724.87	476954.81	1259724.87	Картометрический метод	1.4	-
847	476948.63	1259653.31	476948.63	1259653.31	Картометрический метод	1.4	-
848	-	-	476941.44	1259570.12	Картометрический метод	1.4	-
849	476940.92	1259564.03	476940.92	1259564.03	Картометрический метод	1.4	-
850	476962.84	1259562.22	476962.84	1259562.22	Картометрический метод	1.4	-
851	476981.66	1259563.73	476977.75	1259563.41	Картометрический метод	1.4	-
852	476991.64	1259564.51	476991.64	1259564.52	Картометрический метод	1.4	-
853	477001.09	1259221.68	477001.09	1259221.68	Картометрический метод	1.4	-
854	477011.17	1259218.77	477011.17	1259218.77	Картометрический метод	1.4	-
855	477026.38	1259223.95	477026.37	1259223.95	Картометрический метод	1.4	-
856	477043.49	1259231.17	477043.49	1259231.17	Картометрический метод	1.4	-
857	477071.06	1259246.31	477071.05	1259246.31	Картометрический метод	1.4	-
858	477179.40	1259247.25	477179.40	1259247.25	Картометрический метод	1.4	-
859	477244.30	1259263.01	477244.30	1259263.01	Картометрический метод	1.4	-
860	477293.97	1259250.13	477293.97	1259250.13	Картометрический метод	1.4	-
861	477347.80	1259226.42	477347.80	1259226.42	Картометрический метод	1.4	-
862	477396.18	1259206.63	477396.17	1259206.63	Картометрический метод	1.4	-
863	477506.08	1259177.94	477506.08	1259177.94	Картометрический метод	1.4	-
864	477567.23	1259162.52	477567.23	1259162.52	Картометрический метод	1.4	-
865	477579.68	1259160.60	477579.68	1259160.60	Картометрический метод	1.4	-
866	477584.05	1259160.18	477584.04	1259160.18	Картометрический метод	1.4	-
867	477588.60	1259160.30	477588.59	1259160.30	Картометрический метод	1.4	-
868	477597.69	1259162.83	477597.69	1259162.83	Картометрический метод	1.4	-
869	477603.50	1259165.53	477603.50	1259165.53	Картометрический метод	1.4	-
870	477612.79	1259170.72	477612.79	1259170.72	Картометрический метод	1.4	-
871	477624.10	1259177.16	477624.10	1259177.16	Картометрический метод	1.4	-
872	477633.90	1259181.09	477633.89	1259181.09	Картометрический метод	1.4	-
873	477632.83	1259184.31	477632.82	1259184.31	Картометрический метод	1.4	-
874	477618.72	1259225.58	477618.72	1259225.58	Картометрический метод	1.4	-

Сведения о местоположении измененных (уточненных) границ объекта							
1. Система координат МСК-23 зона 1							
2. Сведения о характерных точках границ объекта							
Обозначение характерных точек границ	Существующие координаты, м		Измененные (уточненные) координаты, м		Метод определения координат характерной точки	Средняя квадратическая погрешность положения характерной точки (Mt), м	Описание обозначения точки на местности (при наличии)
	X	Y	X	Y			
875	477616.24	1259242.41	477616.24	1259242.41	Картометрический метод	1.4	-
876	477614.08	1259288.03	477614.08	1259288.03	Картометрический метод	1.4	-
877	477620.11	1259287.49	477620.11	1259287.49	Картометрический метод	1.4	-
878	477647.19	1259285.04	477647.19	1259285.04	Картометрический метод	1.4	-
879	477695.64	1259281.79	477695.64	1259281.79	Картометрический метод	1.4	-
880	477675.53	1259256.55	477675.53	1259256.55	Картометрический метод	1.4	-
881	477673.63	1259240.64	477673.63	1259240.64	Картометрический метод	1.4	-
882	477675.49	1259205.65	477675.49	1259205.65	Картометрический метод	1.4	-
883	477680.14	1259167.69	477680.13	1259167.69	Картометрический метод	1.4	-
884	477692.98	1259057.89	477692.98	1259057.89	Картометрический метод	1.4	-
885	477690.38	1259037.23	477690.38	1259037.23	Картометрический метод	1.4	-
886	477684.37	1259018.12	477684.37	1259018.12	Картометрический метод	1.4	-
887	477791.23	1259026.54	477791.23	1259026.56	Картометрический метод	1.4	-
888	-	-	477818.91	1259030.78	Картометрический метод	1.4	-
889	477856.89	1259036.57	477856.89	1259036.57	Картометрический метод	1.4	-
1	477892.67	1259086.71	477892.67	1259086.70	Картометрический метод	1.4	-
3. Сведения о характерных точках части (частей) границы объекта							
Обозначение характерных точек части границы	Существующие координаты, м		Измененные (уточненные) координаты, м		Метод определения координат характерной точки	Средняя квадратическая погрешность положения характерной точки (Mt), м	Описание обозначения точки на местности (при наличии)
	X	Y	X	Y			
1	2	3	4	5	6	7	8
-	-	-	-	-	-	-	-

План границ объекта

Обзорная схема границ объекта

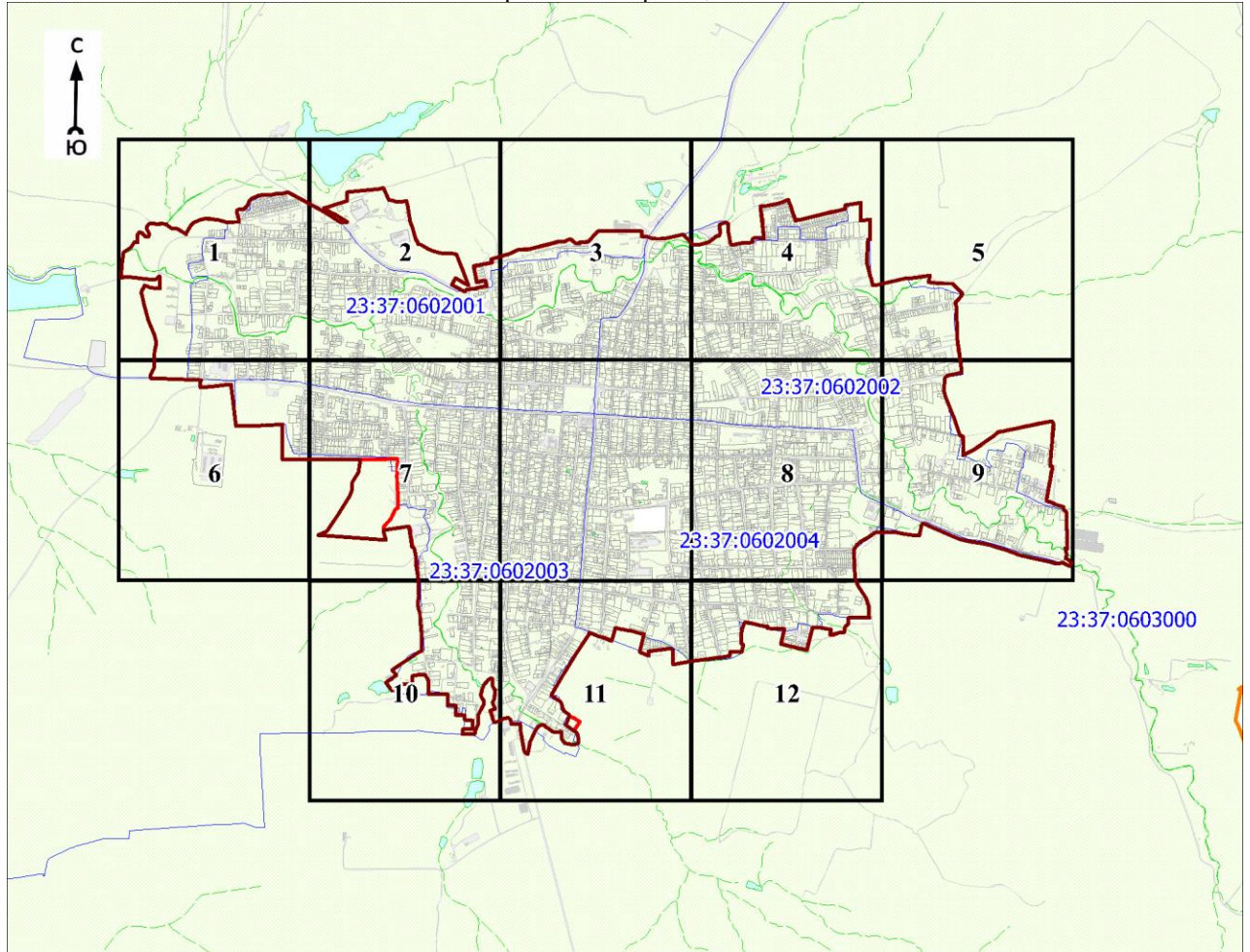

Масштаб 1:50000

Используемые условные знаки и обозначения:

- | | | |
|--|-----|---|
| | - 1 | - характерная точка границы объекта |
| | | - уточняемая (изменяемая) часть границы объекта |
| | | - существующая часть границы объекта, сведения о которой содержатся в Едином государственном реестре недвижимости |
| | | - граница кадастрового квартала |
| | | - граница населенного пункта |
| | | - граница муниципального образования |
| | | - существующие границы земельного участка, имеющиеся в Едином государственном реестре недвижимости, сведения о которых достаточны для определения их местоположения |
| | :20 | - обозначение земельного участка, сведения о котором содержатся в Едином государственном реестре недвижимости |

23:37:0602001 - номер кадастрового квартала
 - область и номер выносного листа

Кадастровый инженер
 Подпись

Парфенов Д. А.

Дата 14 июля 2021 г.

Место для оттиска печати (при наличии) лица, составившего описание местоположения границ объекта

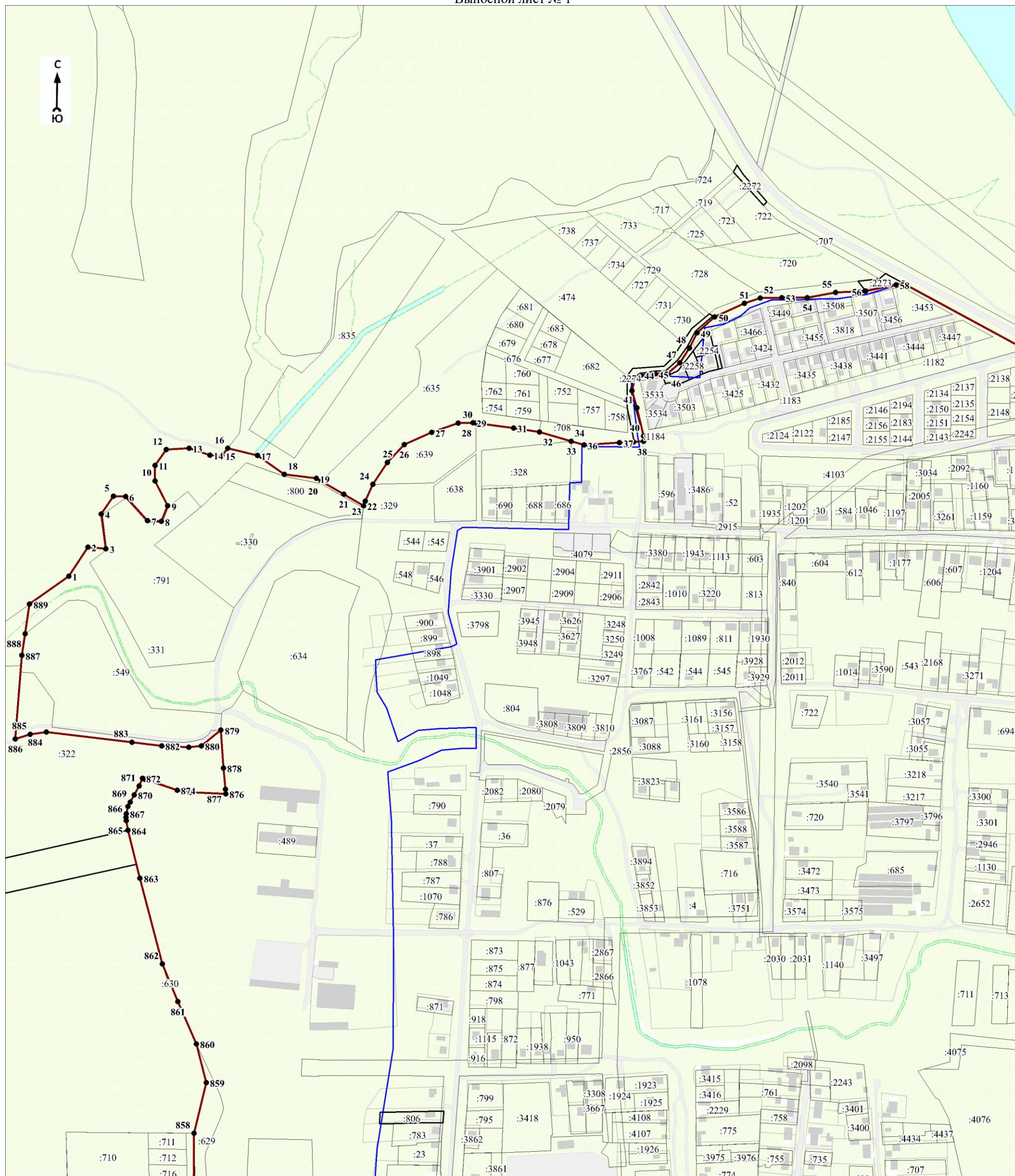

Масштаб 1:5000

Используемые условные знаки и обозначения:

Условные обозначения представлены на листе 22

Дата 14 июля 2021 г.

Кадастровый инженер

Дмитрий

Парфенов

Парфенов Д. А.

Место для оттиска печати (при наличии) лица, составившего описание местоположения границ объекта

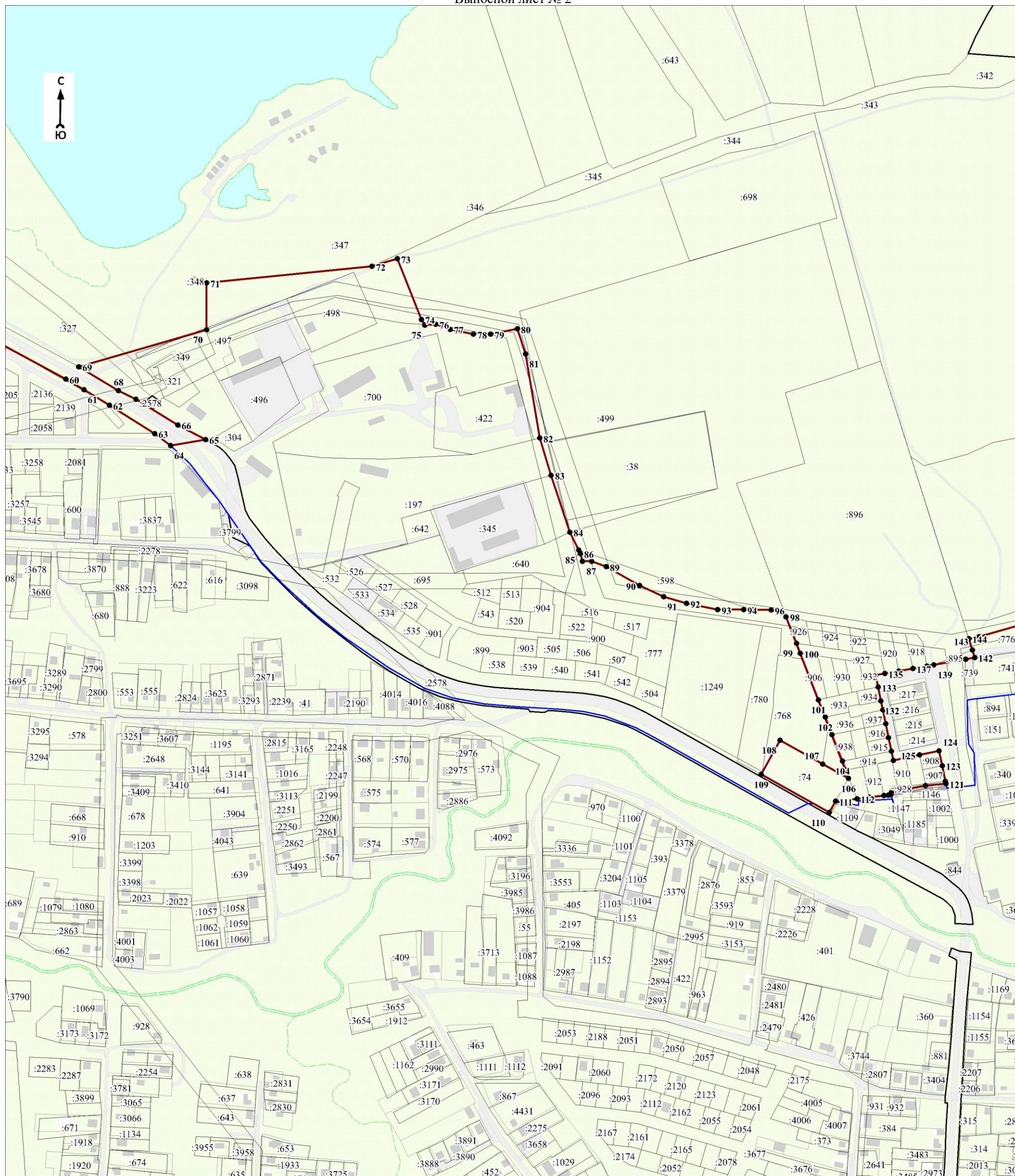

Масштаб 1:5000

Используемые условные знаки и обозначения:

Условные обозначения представлены на листе 22

Дата 14 июля 2021 г.

Кад. лист № 56-12-406

Подпись: Дмитрий Парфенов Д. А.

Место для отписки печати (при наличии) лица, составившего описание местоположения границ объекта

План границ объекта

Выносной лист № 3

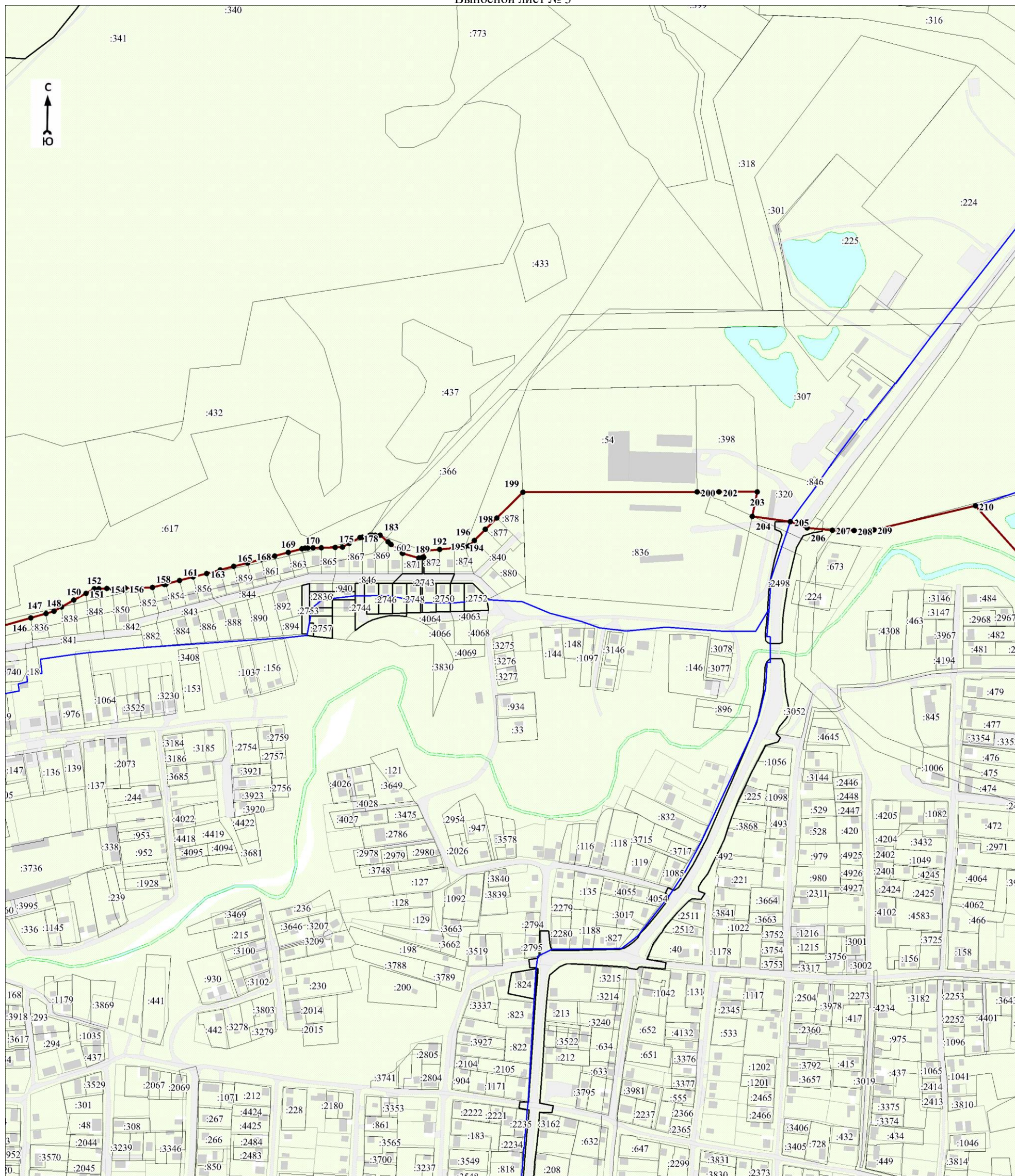

Масштаб 1:5000

Используемые условные знаки и обозначения:

Условные обозначения представлены на листе 22

Дата 14 июля 2021 г.

Кадастровый инженер

Подпись Анатолия Парфенов Д. А.

Место для оттиска печати (при наличии) лица, составившего описание местоположения границ объекта



Масштаб 1:5000

Используемые условные знаки и обозначения:

Условные обозначения представлены на листе 22

Дата 14 июля 2021 г.



Парфенов Д. А.

Место для оттиска печати (при наличии) лица, составившего описание местоположения границ объекта

План границ объекта

Выносной лист № 5

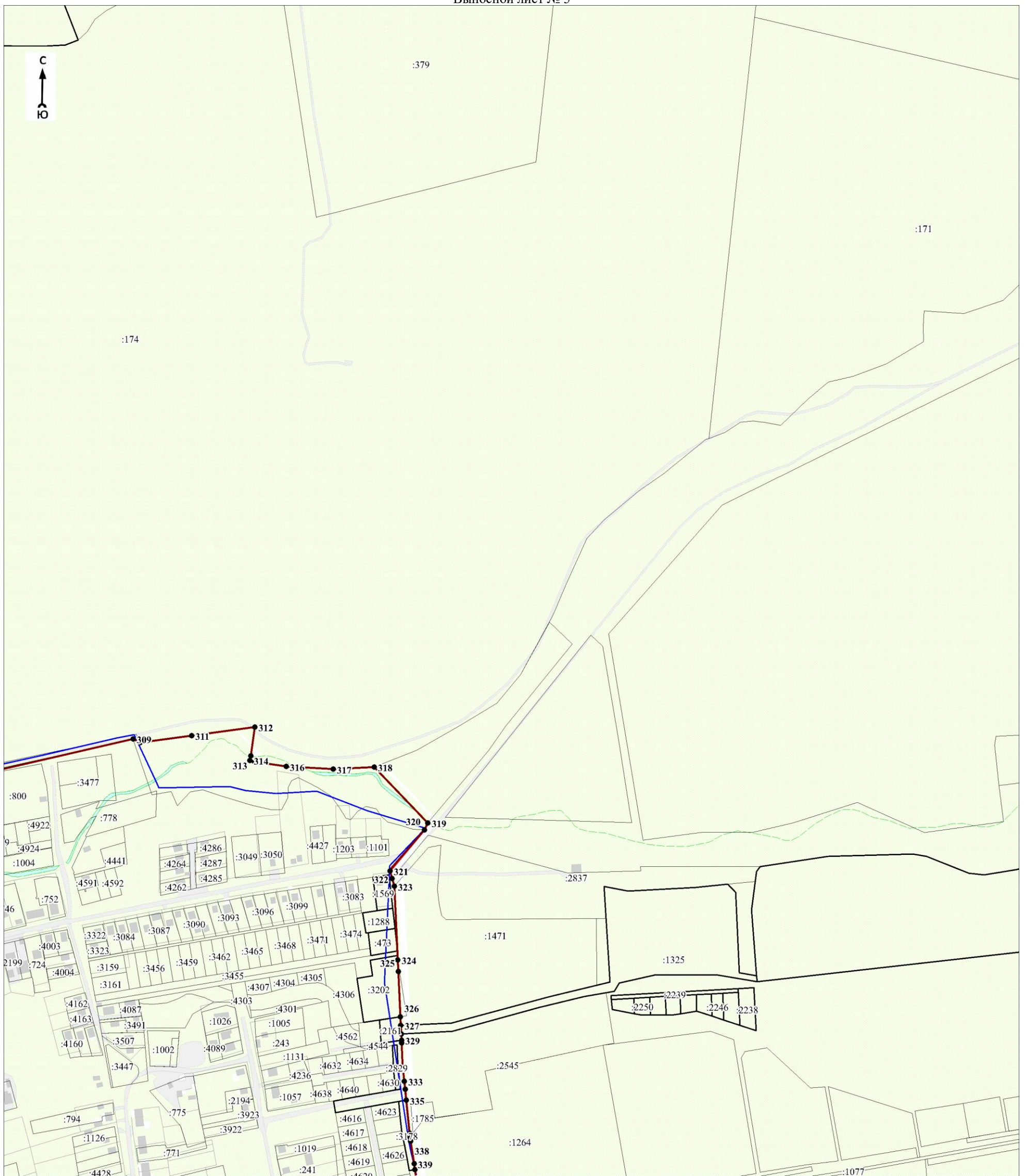

Масштаб 1:5000

Используемые условные знаки и обозначения:

Условные обозначения представлены на листе 22

Дата 14 июля 2021 г.

Кадастровый инженер

Подпись *Парфенов Д. А.* Парфенов Д. А.

Место для оттиска печати (при наличии) лица, составившего описание местоположения границ объекта

План границ объекта

Выносной лист № 6



Масштаб 1:5000

Используемые условные знаки и обозначения:

Условные обозначения представлены на листе 22

Дата 14 июля 2021 г.

Кадастровый инженер

Подпись *Анатолий* Парфенов Д. А.

Место для оттиска печати (при наличии) лица, составившего описание местоположения границ объекта

План границ объекта

Выносной лист № 7

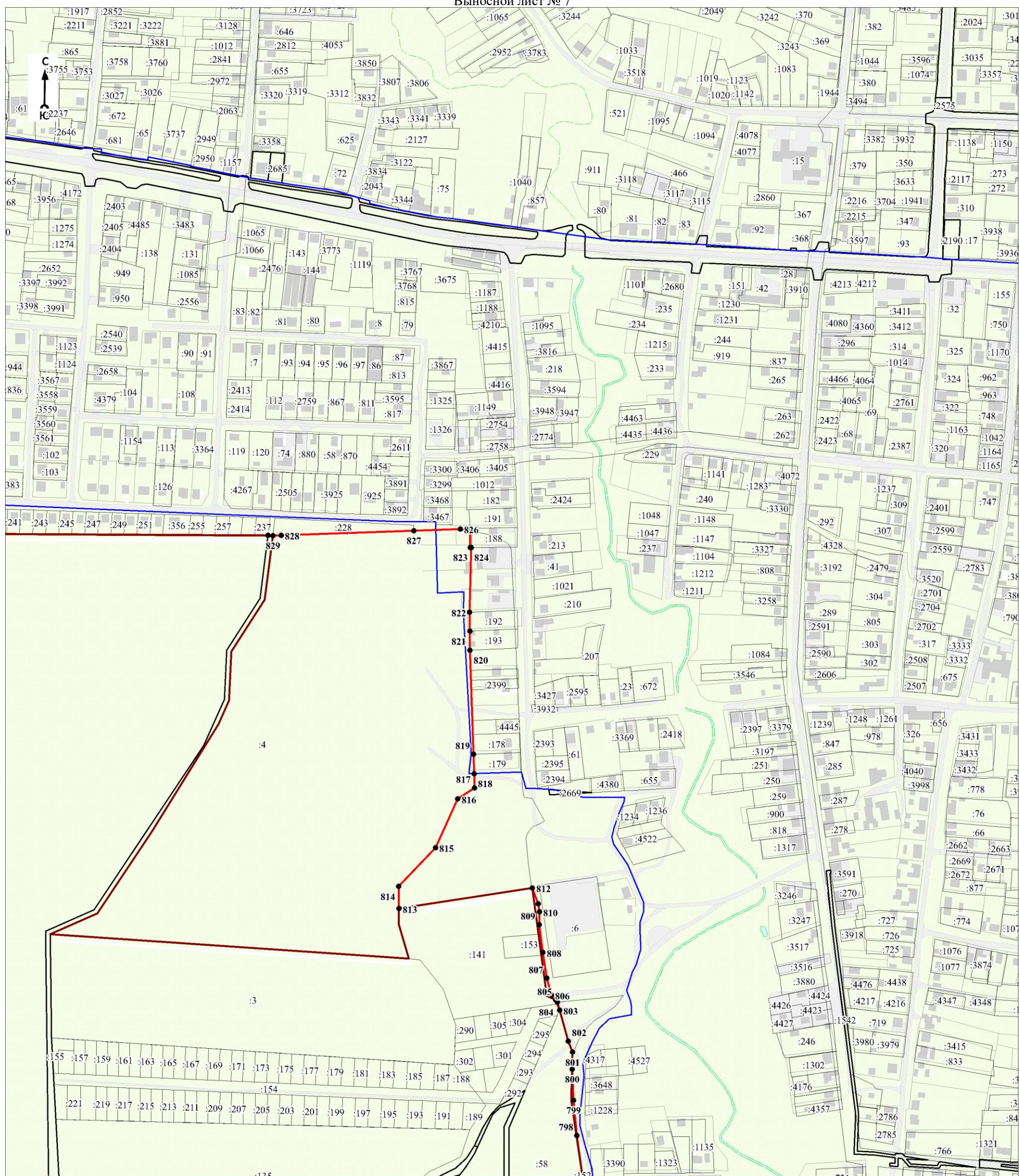

Масштаб 1:5000

Используемые условные знаки и обозначения:

Условные обозначения представлены на листе 22

Дата 14 июля 2021 г.



Парфенов Д. А.

Место для оттиска печати (при наличии) лица, составившего описание местоположения границ объекта

Выносной лист № 8



Масштаб 1:5000

Используемые условные знаки и обозначения:

Условные обозначения представлены на листе 22

Дата 14 июля 2021 г.

Кадастровый инженер

Подпись  Парфенов Д. А.

Место для оттиска печати (при наличии) лица, составившего описание местоположения границ объекта

План границ объекта

Выносной лист № 9



Масштаб 1:5000

Используемые условные знаки и обозначения:

Условные обозначения представлены на листе 22

Дата 14 июля 2021 г.

КАДАСТРОВЫЙ ИНЖЕНЕР
Ивановский Р.Н. С. ПЛОЩАДЬ
№ 142-127-206
Дмитрий
Парфенов Д. А.
№ 56-12-406
ИНВЕСТИЦИОННЫЙ АТТЕСТАТ

Место для оттиска печати (при наличии) лица, составившего описание местоположения границ объекта

План границ объекта

Выносной лист № 10

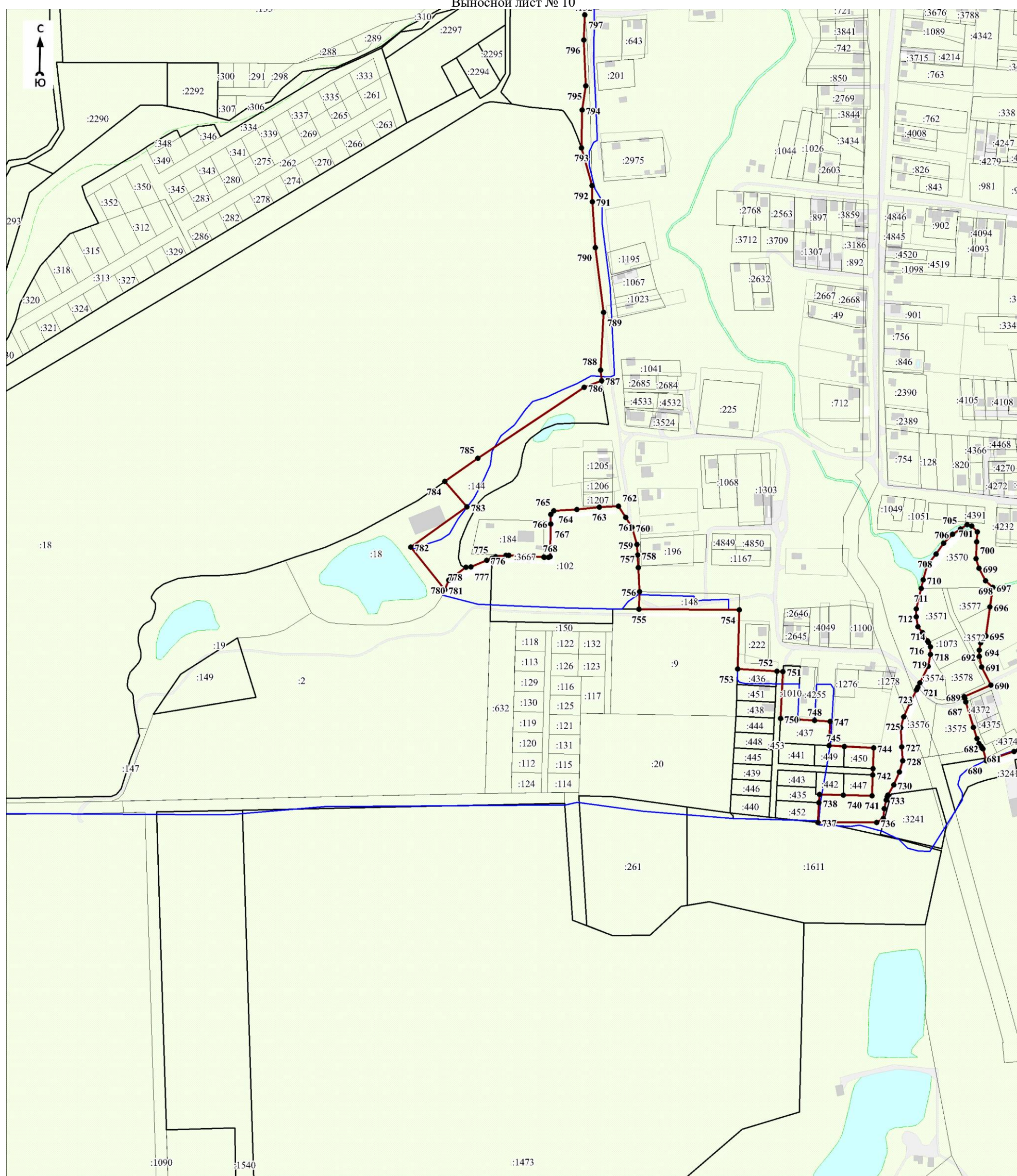

Масштаб 1:5000

Используемые условные знаки и обозначения:

Условные обозначения представлены на листе 22

Дата 14 июля 2021 г.

Кадастровый инженер

Анатолий

Парфенов Д. А.

ПОДПИСЬ

1875. О.Р.И.КАЦИОННЫЙ АТ

Место для оттиска печати (при наличии) лица, составившего описание местоположения границ объекта

План границ объекта

Выносной лист № 11

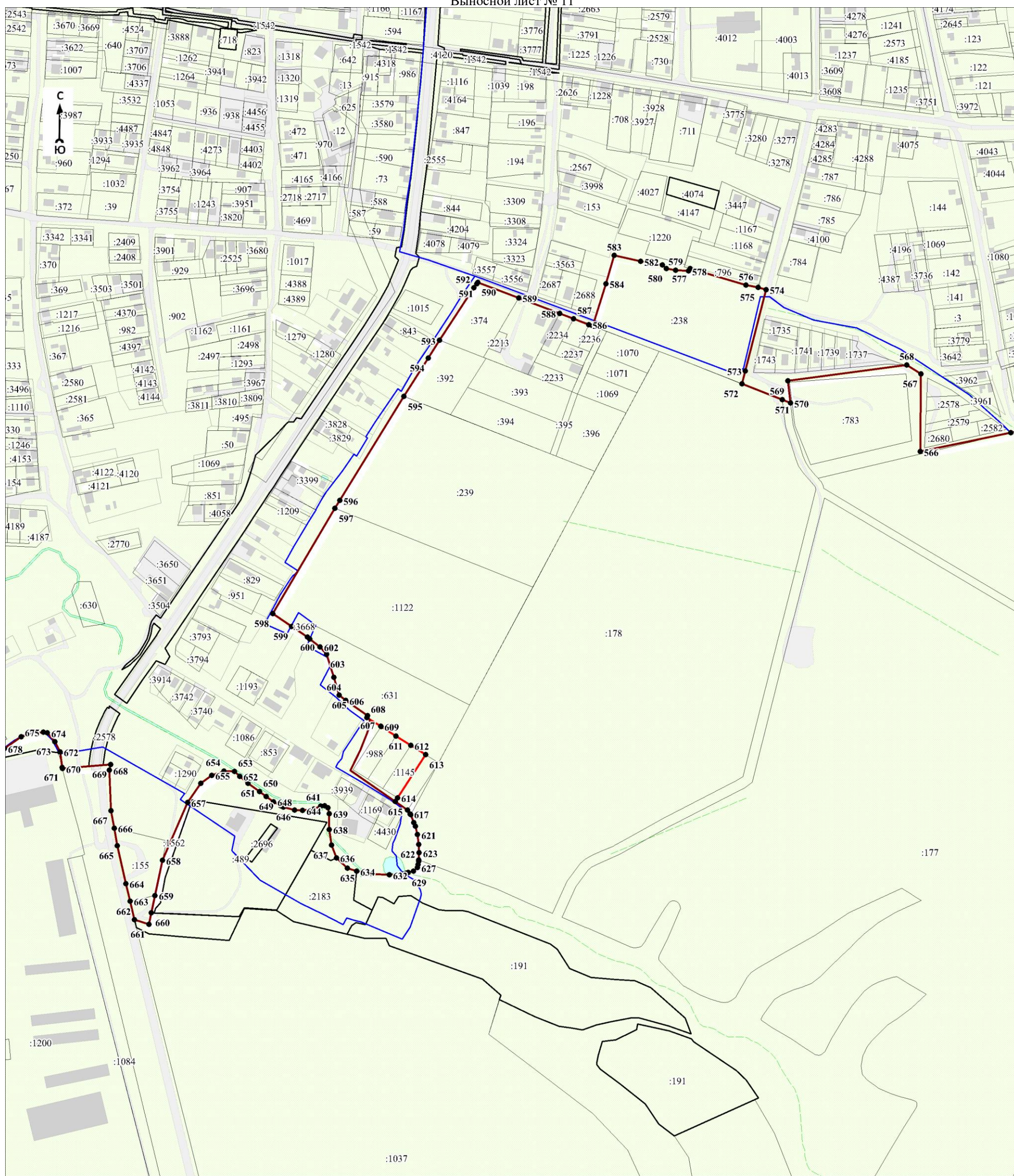

Масштаб 1:5000

Используемые условные знаки и обозначения:

Условные обозначения представлены на листе 22

Дата 14 июля 2021 г.



Подпись: Парфенов Д. А.

Место для отписки печати (при наличии) лица, составившего описание местоположения границ объекта

План границ объекта

Выносной лист № 12

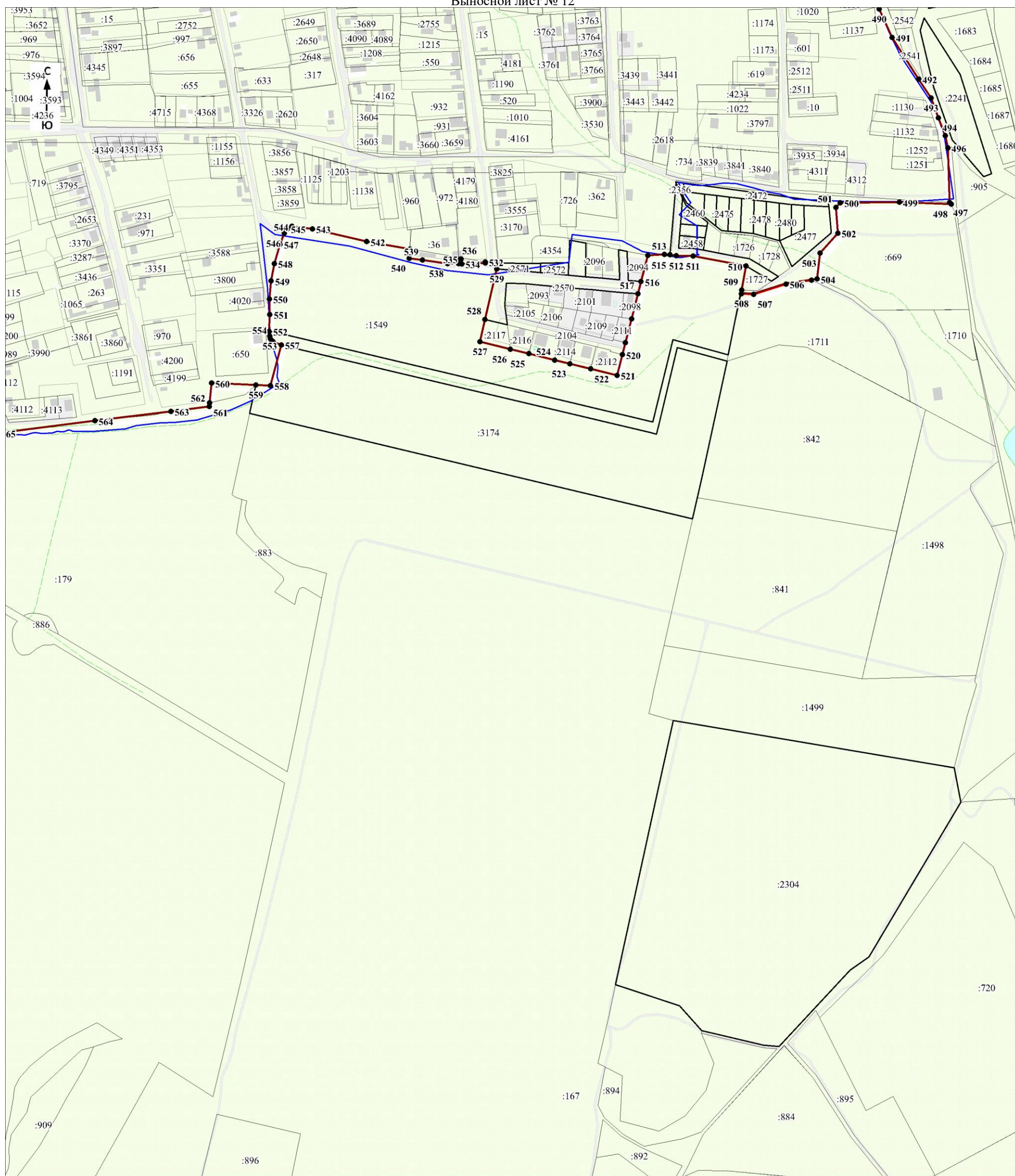

Масштаб 1:5000

Используемые условные знаки и обозначения:

Условные обозначения представлены на листе 22

Дата 14 июля 2021 г.



Кадастровый инженер
Парфенов Д. А.

Парфенов Д. А.

Место для оттиска печати (при наличии) лица, составившего описание местоположения границ объекта

ОПИСАНИЕ МЕСТОПОЛОЖЕНИЯ ГРАНИЦ

Граница населенного пункта – хутор Капустин Приморского сельского округа муниципального образования город-курорт Анапа Краснодарского края (изменение местоположения)

(наименование объекта, местоположение границ которого описано (далее - объект)

Раздел 1

Сведения об объекте		
№ п/п	Характеристики объекта	Описание характеристик
1	2	3
1	Местоположение объекта	Краснодарский край, муниципальное образование город - курорт Анапа, Приморского сельского округа муниципального образования, хутор Капустин
2	Площадь объекта ± величина погрешности определения площади ($P \pm \Delta P$), м²	280474 ± 2595
3	Иные характеристики объекта	-

Раздел 2

Сведения о местоположении границ объекта					
1. Система координат МСК-23 зона 1					
2. Сведения о характерных точках границ объекта					
Обозначение характерных точек границ	Координаты, м		Метод определения координат характерной точки	Средняя квадратическая погрешность положения характерной точки (Mt), м	Описание обозначения точки на местности (при наличии)
	X	Y			
1	2	3	4	5	6
-	-	-	-	-	-
3. Сведения о характерных точках части (частей) границы объекта					
Обозначение характерных точек части границы	Координаты, м		Метод определения координат характерной точки	Средняя квадратическая погрешность положения характерной точки (Mt), м	Описание обозначения точки на местности (при наличии)
	X	Y			
1	2	3	4	5	6
-	-	-	-	-	-

Раздел 3

Сведения о местоположении измененных (уточненных) границ объекта							
1. Система координат МСК-23 зона 1							
2. Сведения о характерных точках границ объекта							
Обозначение характерных точек границ	Существующие координаты, м		Измененные (уточненные) координаты, м		Метод определения координат характерной точки	Средняя квадратическая погрешность положения характерной точки (Mt), м	Описание обозначения точки на местности (при наличии)
	X	Y	X	Y			
1	2	3	4	5	6	7	8
1	478025.00	1247542.00	478025.00	1247542.00	Картометрический метод	1.4	-
2	478029.03	1247675.39	478029.03	1247675.39	Картометрический метод	1.4	-
3	478036.94	1247706.30	478036.94	1247706.30	Картометрический метод	1.4	-
4	478040.08	1247731.96	478040.08	1247731.96	Картометрический метод	1.4	-
5	478051.68	1247814.47	478051.67	1247814.47	Картометрический метод	1.4	-
6	478070.26	1247869.52	478070.26	1247869.52	Картометрический метод	1.4	-
7	478059.13	1247870.82	478059.12	1247870.82	Картометрический метод	1.4	-

Сведения о местоположении измененных (уточненных) границ объекта							
1. Система координат МСК-23 зона 1							
2. Сведения о характерных точках границ объекта							
Обозначение характерных точек границ	Существующие координаты, м		Измененные (уточненные) координаты, м		Метод определения координат характерной точки	Средняя квадратическая погрешность положения характерной точки (Mt), м	Описание обозначения точки на местности (при наличии)
	X	Y	X	Y			
8	478051.23	1247871.75	478051.23	1247871.75	Картометрический метод	1.4	-
9	478014.79	1247876.01	478014.79	1247876.01	Картометрический метод	1.4	-
10	478015.48	1247893.31	478015.48	1247893.31	Картометрический метод	1.4	-
11	478015.65	1247897.52	478015.65	1247897.52	Картометрический метод	1.4	-
12	478010.49	1247897.95	478010.49	1247897.95	Картометрический метод	1.4	-
13	477990.86	1247899.59	477990.86	1247899.59	Картометрический метод	1.4	-
14	477971.23	1247901.23	477971.23	1247901.23	Картометрический метод	1.4	-
15	477951.60	1247902.88	477951.60	1247902.88	Картометрический метод	1.4	-
16	477931.97	1247904.52	477931.97	1247904.52	Картометрический метод	1.4	-
17	477912.34	1247906.15	477912.33	1247906.15	Картометрический метод	1.4	-
18	477892.71	1247907.78	477892.71	1247907.78	Картометрический метод	1.4	-
19	477873.09	1247909.43	477873.08	1247909.43	Картометрический метод	1.4	-
20	477853.45	1247911.07	477853.45	1247911.07	Картометрический метод	1.4	-
21	477833.82	1247912.71	477833.82	1247912.71	Картометрический метод	1.4	-
22	477814.18	1247914.35	477814.18	1247914.35	Картометрический метод	1.4	-
23	477794.56	1247915.99	477794.56	1247915.99	Картометрический метод	1.4	-
24	477774.94	1247917.63	477774.93	1247917.63	Картометрический метод	1.4	-
25	477755.30	1247919.27	477755.30	1247919.27	Картометрический метод	1.4	-
26	477744.35	1247920.12	477744.35	1247920.12	Картометрический метод	1.4	-
27	477745.00	1247927.31	477745.00	1247927.31	Картометрический метод	1.4	-
28	477733.62	1247928.86	477733.62	1247928.86	Картометрический метод	1.4	-
29	477699.71	1247933.17	477699.71	1247933.17	Картометрический метод	1.4	-
30	477693.65	1247933.90	477693.65	1247933.90	Картометрический метод	1.4	-
31	477682.68	1247918.15	477682.67	1247918.15	Картометрический метод	1.4	-
32	477476.01	1247618.13	477476.01	1247618.13	Картометрический метод	1.4	-
33	477470.96	1247610.79	477470.96	1247610.79	Картометрический метод	1.4	-
34	477468.52	1247607.25	477468.52	1247607.25	Картометрический метод	1.4	-
35	477471.11	1247585.97	477471.11	1247585.97	Картометрический метод	1.4	-
36	477473.38	1247568.99	477473.38	1247568.99	Картометрический метод	1.4	-
37	477473.72	1247540.24	477473.72	1247540.24	Картометрический метод	1.4	-
38	477488.70	1247419.14	477488.70	1247419.14	Картометрический метод	1.4	-

Сведения о местоположении измененных (уточненных) границ объекта							
1. Система координат МСК-23 зона 1							
2. Сведения о характерных точках границ объекта							
Обозначение характерных точек границ	Существующие координаты, м		Измененные (уточненные) координаты, м		Метод определения координат характерной точки	Средняя квадратическая погрешность положения характерной точки (Mt), м	Описание обозначения точки на местности (при наличии)
	X	Y	X	Y			
39	477495.01	1247373.14	477495.00	1247373.14	Картометрический метод	1.4	-
40	477498.01	1247341.39	477498.00	1247341.39	Картометрический метод	1.4	-
41	477507.98	1247343.47	477507.98	1247343.47	Картометрический метод	1.4	-
42	-	-	477517.16	1247279.91	Картометрический метод	1.4	-
43	-	-	477512.44	1247279.01	Картометрический метод	1.4	-
44	-	-	477516.17	1247255.65	Картометрический метод	1.4	-
45	-	-	477520.54	1247256.49	Картометрический метод	1.4	-
46	477522.73	1247241.32	477522.73	1247241.32	Картометрический метод	1.4	-
47	477529.62	1247208.88	477529.62	1247208.88	Картометрический метод	1.4	-
48	477532.07	1247197.34	477532.07	1247197.34	Картометрический метод	1.4	-
49	477533.86	1247188.83	477533.86	1247188.83	Картометрический метод	1.4	-
50	477545.97	1247165.75	477545.97	1247165.75	Картометрический метод	1.4	-
51	477563.00	1247149.69	477563.00	1247149.69	Картометрический метод	1.4	-
52	477588.56	1247142.18	477582.94	1247143.83	Картометрический метод	1.4	-
53	-	-	477588.55	1247142.18	Картометрический метод	1.4	-
54	477611.28	1247142.67	477611.28	1247142.67	Картометрический метод	1.4	-
55	477602.32	1247134.13	477602.32	1247134.13	Картометрический метод	1.4	-
56	477613.83	1247134.24	477613.83	1247134.24	Картометрический метод	1.4	-
57	477622.94	1247136.76	477622.94	1247136.76	Картометрический метод	1.4	-
58	-	-	477637.07	1247143.15	Картометрический метод	1.4	-
59	477656.53	1247151.95	477656.53	1247151.95	Картометрический метод	1.4	-
60	477682.43	1247184.68	477682.42	1247184.68	Картометрический метод	1.4	-
61	477697.54	1247203.80	477697.54	1247203.80	Картометрический метод	1.4	-
62	-	-	477710.75	1247232.77	Картометрический метод	1.4	-
63	477720.28	1247253.68	477720.28	1247253.68	Картометрический метод	1.4	-
64	477726.52	1247277.04	477726.51	1247277.04	Картометрический метод	1.4	-
65	477732.17	1247299.11	477732.16	1247299.11	Картометрический метод	1.4	-
66	477744.29	1247331.59	477744.29	1247331.59	Картометрический метод	1.4	-
67	477771.91	1247397.59	477771.90	1247397.59	Картометрический метод	1.4	-
68	477819.69	1247474.13	477819.68	1247474.13	Картометрический метод	1.4	-
69	477903.14	1247518.21	477903.14	1247518.21	Картометрический метод	1.4	-

Сведения о местоположении измененных (уточненных) границ объекта							
1. Система координат МСК-23 зона 1							
2. Сведения о характерных точках границ объекта							
Обозначение характерных точек границ	Существующие координаты, м		Измененные (уточненные) координаты, м		Метод определения координат характерной точки	Средняя квадратическая погрешность положения характерной точки (Mt), м	Описание обозначения точки на местности (при наличии)
	X	Y	X	Y			
70	477966.90	1247549.44	477966.89	1247549.44	Картометрический метод	1.4	-
1	478025.00	1247542.00	478025.00	1247542.00	Картометрический метод	1.4	-
3. Сведения о характерных точках части (частей) границы объекта							
Обозначение характерных точек части границы	Существующие координаты, м		Измененные (уточненные) координаты, м		Метод определения координат характерной точки	Средняя квадратическая погрешность положения характерной точки (Mt), м	Описание обозначения точки на местности (при наличии)
	X	Y	X	Y			
1	2	3	4	5	6	7	8
-	-	-	-	-	-	-	-

План границ объекта

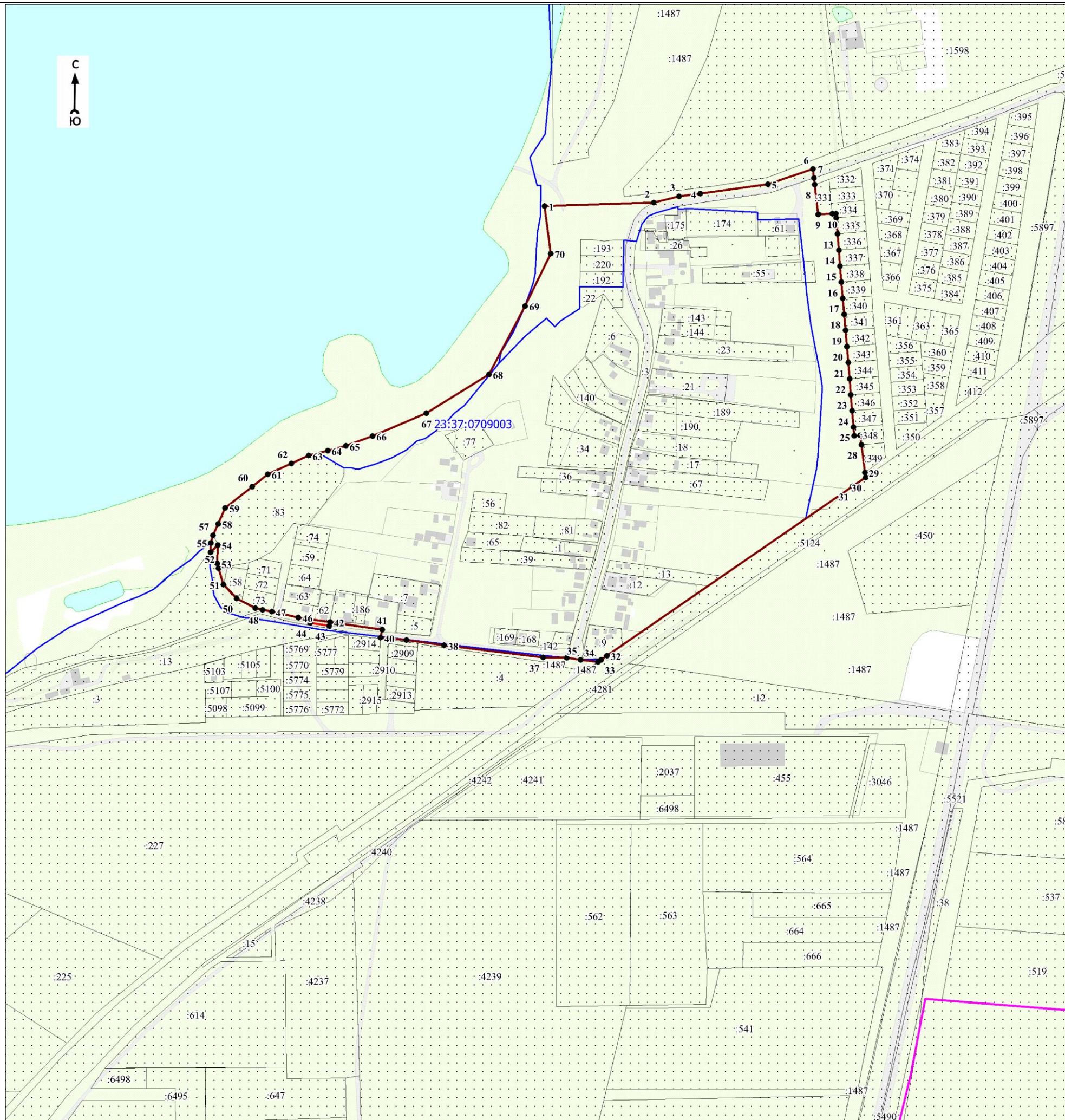

Масштаб 1:5000

Используемые условные знаки и обозначения:

	- характерная точка границы объекта
	- уточняемая (изменяемая) часть границы объекта
	- существующая часть границы объекта, сведения о которой содержатся в Едином государственном реестре недвижимости
	- граница кадастрового квартала
	- граница населенного пункта
	- граница муниципального образования
	- существующие границы земельного участка, имеющиеся в Едином государственном реестре недвижимости, сведения о которых достаточны для определения их местоположения
	- обозначение земельного участка, сведения о котором содержатся в Едином государственном реестре недвижимости
	- номер кадастрового квартала
	- область и номер выносного листа

Кадастровый инженер

Подпись

Парфенов Д. А.

Дата 14 июля 2021 г.

Место для отрисовки печати (при наличии) лица, составившего описание местоположения границ объекта

ОПИСАНИЕ МЕСТОПОЛОЖЕНИЯ ГРАНИЦ

Граница населенного пункта – хутор Коваленко Гостагаевского сельского округа муниципального образования город-курорт Анапа Краснодарского края (изменение местоположения)

(наименование объекта, местоположение границ которого описано (далее - объект)

Раздел 1

Сведения об объекте		
№ п/п	Характеристики объекта	Описание характеристик
1	2	3
1	Местоположение объекта	Краснодарский край, муниципальное образование город - курорт Анапа, Гостагаевского сельского округа муниципального образования, хутор Коваленко
2	Площадь объекта \pm величина погрешности определения площади ($P \pm \Delta P$), м ²	124913 \pm 1732
3	Иные характеристики объекта	-

Раздел 2

Сведения о местоположении границ объекта					
1. Система координат МСК-23 зона 1					
2. Сведения о характерных точках границ объекта					
Обозначение характерных точек границ	Координаты, м		Метод определения координат характерной точки	Средняя квадратическая погрешность положения характерной точки (Mt), м	Описание обозначения точки на местности (при наличии)
	X	Y			
1	2	3	4	5	6
-	-	-	-	-	-
3. Сведения о характерных точках части (частей) границы объекта					
Обозначение характерных точек части границы	Координаты, м		Метод определения координат характерной точки	Средняя квадратическая погрешность положения характерной точки (Mt), м	Описание обозначения точки на местности (при наличии)
	X	Y			
1	2	3	4	5	6
-	-	-	-	-	-

Раздел 3

Сведения о местоположении измененных (уточненных) границ объекта							
1. Система координат МСК-23 зона 1							
2. Сведения о характерных точках границ объекта							
Обозначение характерных точек границ	Существующие координаты, м		Измененные (уточненные) координаты, м		Метод определения координат характерной точки	Средняя квадратическая погрешность положения характерной точки (Mt), м	Описание обозначения точки на местности (при наличии)
	X	Y	X	Y			
1	2	3	4	5	6	7	8
1	475789.40	1271123.48	476289.70	1269572.27	Картометрический метод	1.4	-
2	-	-	476353.93	1269702.49	Картометрический метод	1.4	-
3	-	-	476367.30	1269728.07	Картометрический метод	1.4	-
4	-	-	476383.49	1269749.56	Картометрический метод	1.4	-
5	-	-	476399.54	1269767.62	Картометрический метод	1.4	-
6	-	-	476419.91	1269788.32	Картометрический метод	1.4	-

Сведения о местоположении измененных (уточненных) границ объекта							
1. Система координат МСК-23 зона 1							
2. Сведения о характерных точках границ объекта							
Обозначение характерных точек границ	Существующие координаты, м		Измененные (уточненные) координаты, м		Метод определения координат характерной точки	Средняя квадратическая погрешность положения характерной точки (Mt), м	Описание обозначения точки на местности (при наличии)
	X	Y	X	Y			
7	-	-	476432.93	1269808.94	Картометрический метод	1.4	-
8	-	-	476440.96	1269820.42	Картометрический метод	1.4	-
9	-	-	476461.25	1269863.77	Картометрический метод	1.4	-
10	-	-	476465.73	1269871.04	Картометрический метод	1.4	-
11	-	-	476462.88	1269870.63	Картометрический метод	1.4	-
12	-	-	476450.18	1269852.55	Картометрический метод	1.4	-
13	-	-	476449.37	1269852.39	Картометрический метод	1.4	-
14	-	-	476441.22	1269834.81	Картометрический метод	1.4	-
15	-	-	476433.47	1269818.72	Картометрический метод	1.4	-
16	-	-	476427.86	1269812.14	Картометрический метод	1.4	-
17	-	-	476421.83	1269802.62	Картометрический метод	1.4	-
18	-	-	476421.83	1269802.61	Картометрический метод	1.4	-
19	-	-	476359.32	1269738.79	Картометрический метод	1.4	-
20	-	-	476280.39	1269573.03	Картометрический метод	1.4	-
21	-	-	476239.54	1269602.35	Картометрический метод	1.4	-
22	-	-	476220.10	1269629.03	Картометрический метод	1.4	-
23	-	-	476166.47	1269711.09	Картометрический метод	1.4	-
24	-	-	476125.90	1269794.35	Картометрический метод	1.4	-
25	-	-	476090.10	1269877.39	Картометрический метод	1.4	-
26	-	-	476045.64	1269970.90	Картометрический метод	1.4	-
27	-	-	476044.30	1269973.64	Картометрический метод	1.4	-
28	-	-	476038.23	1269985.96	Картометрический метод	1.4	-
29	-	-	476026.56	1270006.66	Картометрический метод	1.4	-
30	-	-	475973.98	1270078.16	Картометрический метод	1.4	-
31	-	-	476031.53	1269989.18	Картометрический метод	1.4	-
32	-	-	476071.93	1269906.89	Картометрический метод	1.4	-
33	-	-	476089.40	1269864.15	Картометрический метод	1.4	-
34	-	-	476088.77	1269857.33	Картометрический метод	1.4	-
35	-	-	476088.03	1269849.30	Картометрический метод	1.4	-
36	476122.91	1269775.31	476122.91	1269775.31	Картометрический метод	1.4	-
37	476161.13	1269706.45	476161.13	1269706.45	Картометрический метод	1.4	-

Сведения о местоположении измененных (уточненных) границ объекта							
1. Система координат МСК-23 зона 1							
2. Сведения о характерных точках границ объекта							
Обозначение характерных точек границ	Существующие координаты, м		Измененные (уточненные) координаты, м		Метод определения координат характерной точки	Средняя квадратическая погрешность положения характерной точки (Mt), м	Описание обозначения точки на местности (при наличии)
	X	Y	X	Y			
38	476229.00	1269603.34	476228.99	1269603.34	Картометрический метод	1.4	-
39	476274.14	1269569.08	476274.13	1269569.08	Картометрический метод	1.4	-
40	476305.76	1269547.66	476305.76	1269547.66	Картометрический метод	1.4	-
41	476322.24	1269541.40	476322.23	1269541.40	Картометрический метод	1.4	-
42	476354.85	1269538.44	476354.85	1269538.44	Картометрический метод	1.4	-
43	476378.25	1269535.47	476378.25	1269535.47	Картометрический метод	1.4	-
44	476396.36	1269527.57	476396.36	1269527.57	Картометрический метод	1.4	-
45	476414.49	1269511.42	476414.48	1269511.42	Картометрический метод	1.4	-
46	476431.62	1269498.24	476431.62	1269498.24	Картометрический метод	1.4	-
47	476493.55	1269454.43	476493.55	1269454.43	Картометрический метод	1.4	-
48	476527.81	1269421.48	476527.81	1269421.48	Картометрический метод	1.4	-
49	476552.20	1269391.29	476552.20	1269391.29	Картометрический метод	1.4	-
50	476676.10	1269287.51	476676.10	1269287.51	Картометрический метод	1.4	-
51	476877.41	1269182.57	476877.41	1269182.57	Картометрический метод	1.4	-
52	477005.89	1269101.19	477005.89	1269101.19	Картометрический метод	1.4	-
53	477026.42	1269086.61	477026.41	1269086.61	Картометрический метод	1.4	-
54	-	-	477038.50	1269078.06	Картометрический метод	1.4	-
55	477045.26	1269073.29	477045.26	1269073.29	Картометрический метод	1.4	-
56	477067.02	1269033.37	477067.01	1269033.38	Картометрический метод	1.4	-
57	-	-	477076.72	1269017.59	Картометрический метод	1.4	-
58	477115.22	1268954.98	477115.22	1268954.98	Картометрический метод	1.4	-
59	477107.97	1268954.98	477107.97	1268954.98	Картометрический метод	1.4	-
60	477067.12	1268960.26	477067.12	1268960.26	Картометрический метод	1.4	-
61	477063.16	1268924.02	477063.16	1268924.02	Картометрический метод	1.4	-
62	477051.97	1268902.27	477051.97	1268902.27	Картометрический метод	1.4	-
63	-	-	477051.13	1268875.27	Картометрический метод	1.4	-
64	477050.71	1268861.72	477050.71	1268861.72	Картометрический метод	1.4	-
65	477193.60	1268733.61	477193.60	1268733.61	Картометрический метод	1.4	-
66	477262.51	1268752.06	477262.50	1268752.06	Картометрический метод	1.4	-
67	477301.40	1268706.87	477301.40	1268706.87	Картометрический метод	1.4	-
68	477337.83	1268731.97	477337.83	1268731.97	Картометрический метод	1.4	-

Сведения о местоположении измененных (уточненных) границ объекта							
1. Система координат МСК-23 зона 1							
2. Сведения о характерных точках границ объекта							
Обозначение характерных точек границ	Существующие координаты, м		Измененные (уточненные) координаты, м		Метод определения координат характерной точки	Средняя квадратическая погрешность положения характерной точки (Mt), м	Описание обозначения точки на местности (при наличии)
	X	Y	X	Y			
69	477365.68	1268739.93	477365.68	1268739.93	Картометрический метод	1.4	-
70	477555.48	1268827.40	477555.48	1268827.40	Картометрический метод	1.4	-
71	477493.53	1268921.15	477493.52	1268921.15	Картометрический метод	1.4	-
72	477337.00	1268810.66	477337.00	1268810.66	Картометрический метод	1.4	-
73	477306.03	1268793.08	477306.02	1268793.08	Картометрический метод	1.4	-
74	477267.52	1268785.55	477267.52	1268785.55	Картометрический метод	1.4	-
75	477223.69	1268825.91	477223.69	1268825.91	Картометрический метод	1.4	-
76	477193.57	1268853.03	477193.57	1268853.03	Картометрический метод	1.4	-
77	477164.45	1268892.92	477164.44	1268892.92	Картометрический метод	1.4	-
78	477146.90	1268914.20	477146.90	1268914.20	Картометрический метод	1.4	-
79	477063.91	1269059.22	477063.91	1269059.22	Картометрический метод	1.4	-
80	477049.74	1269078.29	477049.74	1269078.29	Картометрический метод	1.4	-
81	477027.94	1269093.55	477027.94	1269093.56	Картометрический метод	1.4	-
82	476880.79	1269186.76	476880.79	1269186.76	Картометрический метод	1.4	-
83	476676.41	1269295.75	476676.41	1269295.75	Картометрический метод	1.4	-
84	476665.41	1269304.14	476665.41	1269304.14	Картометрический метод	1.4	-
85	476640.86	1269323.16	476640.86	1269323.16	Картометрический метод	1.4	-
86	476612.78	1269349.73	476612.78	1269349.73	Картометрический метод	1.4	-
87	476577.30	1269380.77	476577.30	1269380.77	Картометрический метод	1.4	-
88	476555.52	1269398.99	476555.52	1269398.99	Картометрический метод	1.4	-
89	-	-	476555.48	1269399.04	Картометрический метод	1.4	-
90	476530.78	1269427.42	476530.78	1269427.42	Картометрический метод	1.4	-
91	476499.09	1269458.64	476499.09	1269458.64	Картометрический метод	1.4	-
92	476477.60	1269476.45	476477.60	1269476.45	Картометрический метод	1.4	-
93	476459.58	1269491.37	476459.58	1269491.37	Картометрический метод	1.4	-
94	476429.55	1269509.34	476429.55	1269509.34	Картометрический метод	1.4	-
95	476420.86	1269513.88	476420.85	1269513.88	Картометрический метод	1.4	-
96	476410.19	1269529.22	476410.19	1269529.22	Картометрический метод	1.4	-
97	476375.11	1269543.70	476375.10	1269543.70	Картометрический метод	1.4	-
98	476336.57	1269546.34	476336.57	1269546.34	Картометрический метод	1.4	-
99	476317.12	1269549.96	476317.12	1269549.96	Картометрический метод	1.4	-

Сведения о местоположении измененных (уточненных) границ объекта							
1. Система координат МСК-23 зона 1							
2. Сведения о характерных точках границ объекта							
Обозначение характерных точек границ	Существующие координаты, м		Измененные (уточненные) координаты, м		Метод определения координат характерной точки	Средняя квадратическая погрешность положения характерной точки (Mt), м	Описание обозначения точки на местности (при наличии)
	X	Y	X	Y			
100	476299.34	1269557.87	476299.34	1269557.87	Картометрический метод	1.4	-
1	475789.40	1271123.48	476289.70	1269572.27	Картометрический метод	1.4	-
							-
101	-	-	476152.10	1271593.97	Картометрический метод	1.4	-
102	-	-	476135.88	1271601.60	Картометрический метод	1.4	-
103	-	-	476136.61	1271617.46	Картометрический метод	1.4	-
104	-	-	476147.70	1271626.95	Картометрический метод	1.4	-
105	-	-	476143.06	1271638.72	Картометрический метод	1.4	-
106	-	-	476113.30	1271705.59	Картометрический метод	1.4	-
107	-	-	476003.20	1271658.36	Картометрический метод	1.4	-
108	-	-	475956.34	1271637.53	Картометрический метод	1.4	-
109	-	-	476007.24	1271540.71	Картометрический метод	1.4	-
110	-	-	476026.70	1271553.71	Картометрический метод	1.4	-
111	-	-	476033.14	1271553.14	Картометрический метод	1.4	-
112	-	-	476039.75	1271544.82	Картометрический метод	1.4	-
113	-	-	476044.51	1271546.61	Картометрический метод	1.4	-
114	-	-	476099.25	1271570.31	Картометрический метод	1.4	-
115	-	-	476136.56	1271586.47	Картометрический метод	1.4	-
101	-	-	476152.10	1271593.97	Картометрический метод	1.4	-
							-
116	-	-	476752.43	1270541.84	Картометрический метод	1.4	-
117	-	-	476733.42	1270564.95	Картометрический метод	1.4	-
118	-	-	476754.64	1270521.78	Картометрический метод	1.4	-
119	-	-	476757.97	1270507.70	Картометрический метод	1.4	-
120	-	-	476760.72	1270503.89	Картометрический метод	1.4	-
121	-	-	476790.99	1270425.71	Картометрический метод	1.4	-
122	-	-	476823.03	1270434.97	Картометрический метод	1.4	-
123	-	-	476827.42	1270449.92	Картометрический метод	1.4	-
124	-	-	476861.19	1270483.64	Картометрический метод	1.4	-
125	-	-	476881.87	1270504.30	Картометрический метод	1.4	-
126	-	-	476886.91	1270509.32	Картометрический метод	1.4	-
127	-	-	476899.45	1270495.91	Картометрический метод	1.4	-

Сведения о местоположении измененных (уточненных) границ объекта							
1. Система координат МСК-23 зона 1							
2. Сведения о характерных точках границ объекта							
Обозначение характерных точек границ	Существующие координаты, м		Измененные (уточненные) координаты, м		Метод определения координат характерной точки	Средняя квадратическая погрешность положения характерной точки (Mt), м	Описание обозначения точки на местности (при наличии)
	X	Y	X	Y			
128	-	-	476912.97	1270515.18	Картометрический метод	1.4	-
129	-	-	476921.35	1270551.05	Картометрический метод	1.4	-
130	-	-	476924.01	1270558.37	Картометрический метод	1.4	-
131	-	-	476922.24	1270596.63	Картометрический метод	1.4	-
132	-	-	476917.73	1270608.49	Картометрический метод	1.4	-
133	-	-	476884.49	1270595.09	Картометрический метод	1.4	-
134	-	-	476831.22	1270573.61	Картометрический метод	1.4	-
116	-	-	476752.43	1270541.84	Картометрический метод	1.4	-
							-
135	-	-	476726.90	1270219.57	Картометрический метод	1.4	-
136	-	-	476726.90	1270219.58	Картометрический метод	1.4	-
137	-	-	476722.86	1270228.37	Картометрический метод	1.4	-
138	-	-	476698.69	1270291.32	Картометрический метод	1.4	-
139	-	-	476698.13	1270313.78	Картометрический метод	1.4	-
140	-	-	476707.24	1270362.59	Картометрический метод	1.4	-
141	-	-	476689.22	1270421.44	Картометрический метод	1.4	-
142	-	-	476667.33	1270458.39	Картометрический метод	1.4	-
143	-	-	476652.74	1270488.95	Картометрический метод	1.4	-
144	-	-	476647.49	1270510.16	Картометрический метод	1.4	-
145	-	-	476647.94	1270522.48	Картометрический метод	1.4	-
146	-	-	476648.47	1270530.09	Картометрический метод	1.4	-
147	-	-	476650.87	1270541.90	Картометрический метод	1.4	-
148	-	-	476654.72	1270552.66	Картометрический метод	1.4	-
149	-	-	476660.69	1270564.00	Картометрический метод	1.4	-
150	-	-	476664.98	1270572.04	Картометрический метод	1.4	-
151	-	-	476685.43	1270594.33	Картометрический метод	1.4	-
152	-	-	476693.45	1270592.99	Картометрический метод	1.4	-
153	-	-	476705.14	1270599.38	Картометрический метод	1.4	-
154	-	-	476697.46	1270608.71	Картометрический метод	1.4	-
155	-	-	476678.33	1270595.52	Картометрический метод	1.4	-
156	-	-	476660.55	1270576.09	Картометрический метод	1.4	-
157	-	-	476655.40	1270566.86	Картометрический	1.4	-

Сведения о местоположении измененных (уточненных) границ объекта							
1. Система координат МСК-23 зона 1							
2. Сведения о характерных точках границ объекта							
Обозначение характерных точек границ	Существующие координаты, м		Измененные (уточненные) координаты, м		Метод определения координат характерной точки	Средняя квадратическая погрешность положения характерной точки (Mt), м	Описание обозначения точки на местности (при наличии)
	X	Y	X	Y			
					метод		
158	-	-	476649.21	1270555.09	Картометрический метод	1.4	-
159	-	-	476645.09	1270543.51	Картометрический метод	1.4	-
160	-	-	476643.09	1270533.75	Картометрический метод	1.4	-
161	-	-	476642.58	1270531.28	Картометрический метод	1.4	-
162	-	-	476642.34	1270512.12	Картометрический метод	1.4	-
163	-	-	476644.25	1270499.83	Картометрический метод	1.4	-
164	-	-	476647.76	1270492.41	Картометрический метод	1.4	-
165	-	-	476655.57	1270475.89	Картометрический метод	1.4	-
166	-	-	476680.00	1270413.98	Картометрический метод	1.4	-
167	-	-	476689.95	1270385.62	Картометрический метод	1.4	-
168	-	-	476690.89	1270372.99	Картометрический метод	1.4	-
169	-	-	476678.32	1270367.76	Картометрический метод	1.4	-
170	-	-	476665.13	1270360.39	Картометрический метод	1.4	-
171	-	-	476661.24	1270356.93	Картометрический метод	1.4	-
172	-	-	476660.38	1270354.55	Картометрический метод	1.4	-
173	-	-	476660.59	1270350.87	Картометрический метод	1.4	-
174	-	-	476663.19	1270344.60	Картометрический метод	1.4	-
175	-	-	476690.46	1270304.17	Картометрический метод	1.4	-
176	-	-	476692.88	1270288.74	Картометрический метод	1.4	-
177	-	-	476702.07	1270268.51	Картометрический метод	1.4	-
178	-	-	476720.46	1270215.87	Картометрический метод	1.4	-
179	-	-	476659.62	1270186.68	Картометрический метод	1.4	-
180	-	-	476665.36	1270176.05	Картометрический метод	1.4	-
181	-	-	476663.61	1270161.80	Картометрический метод	1.4	-
182	-	-	476663.25	1270161.22	Картометрический метод	1.4	-
183	-	-	476675.65	1270143.98	Картометрический метод	1.4	-
184	-	-	476639.88	1270120.65	Картометрический метод	1.4	-
185	-	-	476654.51	1270110.30	Картометрический метод	1.4	-
186	-	-	476662.91	1270107.38	Картометрический метод	1.4	-
187	-	-	476678.38	1270116.61	Картометрический метод	1.4	-
188	-	-	476692.74	1270087.89	Картометрический	1.4	-

Сведения о местоположении измененных (уточненных) границ объекта							
1. Система координат МСК-23 зона 1							
2. Сведения о характерных точках границ объекта							
Обозначение характерных точек границ	Существующие координаты, м		Измененные (уточненные) координаты, м		Метод определения координат характерной точки	Средняя квадратическая погрешность положения характерной точки (Mt), м	Описание обозначения точки на местности (при наличии)
	X	Y	X	Y			
					метод		
189	-	-	476711.22	1270067.61	Картометрический метод	1.4	-
190	-	-	476733.03	1270064.88	Картометрический метод	1.4	-
191	-	-	476749.49	1270074.36	Картометрический метод	1.4	-
192	-	-	476777.23	1270094.98	Картометрический метод	1.4	-
193	-	-	476779.30	1270105.48	Картометрический метод	1.4	-
135	-	-	476726.90	1270219.57	Картометрический метод	1.4	-
							-
194	-	-	475851.37	1270241.46	Картометрический метод	1.4	-
195	-	-	475839.46	1270256.87	Картометрический метод	1.4	-
196	-	-	475847.16	1270273.10	Картометрический метод	1.4	-
197	-	-	475847.82	1270306.38	Картометрический метод	1.4	-
198	-	-	475840.58	1270331.09	Картометрический метод	1.4	-
199	-	-	475821.47	1270376.88	Картометрический метод	1.4	-
200	-	-	475809.75	1270396.15	Картометрический метод	1.4	-
201	-	-	475797.42	1270478.03	Картометрический метод	1.4	-
202	-	-	475760.85	1270626.28	Картометрический метод	1.4	-
203	-	-	475738.06	1270682.20	Картометрический метод	1.4	-
204	-	-	475720.14	1270712.16	Картометрический метод	1.4	-
205	-	-	475699.93	1270739.24	Картометрический метод	1.4	-
206	-	-	475685.95	1270765.07	Картометрический метод	1.4	-
207	-	-	475674.22	1270792.28	Картометрический метод	1.4	-
208	-	-	475667.78	1270816.74	Картометрический метод	1.4	-
209	-	-	475667.16	1270854.56	Картометрический метод	1.4	-
210	-	-	475669.26	1270886.87	Картометрический метод	1.4	-
211	-	-	475672.22	1270909.61	Картометрический метод	1.4	-
212	-	-	475682.77	1270937.28	Картометрический метод	1.4	-
213	-	-	475694.63	1270965.61	Картометрический метод	1.4	-
214	-	-	475706.49	1270988.35	Картометрический метод	1.4	-
215	-	-	475717.18	1271028.21	Картометрический метод	1.4	-
216	-	-	475722.62	1271031.63	Картометрический метод	1.4	-
217	-	-	475721.30	1271032.14	Картометрический метод	1.4	-

Сведения о местоположении измененных (уточненных) границ объекта							
1. Система координат МСК-23 зона 1							
2. Сведения о характерных точках границ объекта							
Обозначение характерных точек границ	Существующие координаты, м		Измененные (уточненные) координаты, м		Метод определения координат характерной точки	Средняя квадратическая погрешность положения характерной точки (Mt), м	Описание обозначения точки на местности (при наличии)
	X	Y	X	Y			
218	-	-	475729.77	1271049.03	Картометрический метод	1.4	-
219	-	-	475727.24	1271047.90	Картометрический метод	1.4	-
220	-	-	475708.35	1271030.23	Картометрический метод	1.4	-
221	-	-	475699.62	1270995.84	Картометрический метод	1.4	-
222	-	-	475676.78	1270945.79	Картометрический метод	1.4	-
223	-	-	475667.16	1270919.08	Картометрический метод	1.4	-
224	-	-	475662.34	1270895.44	Картометрический метод	1.4	-
225	-	-	475659.31	1270853.69	Картометрический метод	1.4	-
226	-	-	475660.12	1270812.13	Картометрический метод	1.4	-
227	-	-	475668.41	1270784.29	Картометрический метод	1.4	-
228	-	-	475688.32	1270743.23	Картометрический метод	1.4	-
229	-	-	475702.86	1270722.80	Картометрический метод	1.4	-
230	-	-	475716.70	1270703.70	Картометрический метод	1.4	-
231	-	-	475730.07	1270678.71	Картометрический метод	1.4	-
232	-	-	475745.69	1270639.79	Картометрический метод	1.4	-
233	-	-	475760.19	1270596.29	Картометрический метод	1.4	-
234	-	-	475789.51	1270470.45	Картометрический метод	1.4	-
235	-	-	475799.39	1270400.27	Картометрический метод	1.4	-
236	-	-	475805.32	1270381.50	Картометрический метод	1.4	-
237	-	-	475812.90	1270371.29	Картометрический метод	1.4	-
238	-	-	475834.98	1270319.89	Картометрический метод	1.4	-
239	-	-	475839.92	1270302.10	Картометрический метод	1.4	-
240	-	-	475839.26	1270286.62	Картометрический метод	1.4	-
241	-	-	475835.72	1270273.09	Картометрический метод	1.4	-
242	-	-	475828.21	1270257.84	Картометрический метод	1.4	-
243	-	-	475846.62	1270237.82	Картометрический метод	1.4	-
244	-	-	475881.47	1270192.18	Картометрический метод	1.4	-
245	-	-	475920.04	1270140.51	Картометрический метод	1.4	-
246	-	-	475968.73	1270085.31	Картометрический метод	1.4	-
247	-	-	475968.53	1270085.58	Картометрический метод	1.4	-
248	-	-	475886.26	1270195.78	Картометрический метод	1.4	-

Сведения о местоположении измененных (уточненных) границ объекта							
1. Система координат МСК-23 зона 1							
2. Сведения о характерных точках границ объекта							
Обозначение характерных точек границ	Существующие координаты, м		Измененные (уточненные) координаты, м		Метод определения координат характерной точки	Средняя квадратическая погрешность положения характерной точки (Mt), м	Описание обозначения точки на местности (при наличии)
	X	Y	X	Y			
249	-	-	475855.78	1270235.71	Картометрический метод	1.4	-
250	-	-	475851.39	1270241.45	Картометрический метод	1.4	-
194	-	-	475851.37	1270241.46	Картометрический метод	1.4	-
							-
251	-	-	475999.70	1271535.68	Картометрический метод	1.4	-
252	-	-	475861.23	1271462.50	Картометрический метод	1.4	-
253	-	-	475875.04	1271448.99	Картометрический метод	1.4	-
254	-	-	475876.06	1271453.10	Картометрический метод	1.4	-
255	-	-	475879.52	1271455.42	Картометрический метод	1.4	-
256	-	-	475878.33	1271457.07	Картометрический метод	1.4	-
257	-	-	475877.17	1271462.29	Картометрический метод	1.4	-
258	-	-	475881.79	1271466.30	Картометрический метод	1.4	-
259	-	-	475892.56	1271470.87	Картометрический метод	1.4	-
260	-	-	475936.37	1271495.88	Картометрический метод	1.4	-
261	-	-	475962.03	1271510.52	Картометрический метод	1.4	-
251	-	-	475999.70	1271535.68	Картометрический метод	1.4	-
3. Сведения о характерных точках части (частей) границы объекта							
Обозначение характерных точек части границы	Существующие координаты, м		Измененные (уточненные) координаты, м		Метод определения координат характерной точки	Средняя квадратическая погрешность положения характерной точки (Mt), м	Описание обозначения точки на местности (при наличии)
	X	Y	X	Y			
1	2	3	4	5	6	7	8
-	-	-	-	-	-	-	-

План границ объекта

Обзорная схема границ объекта

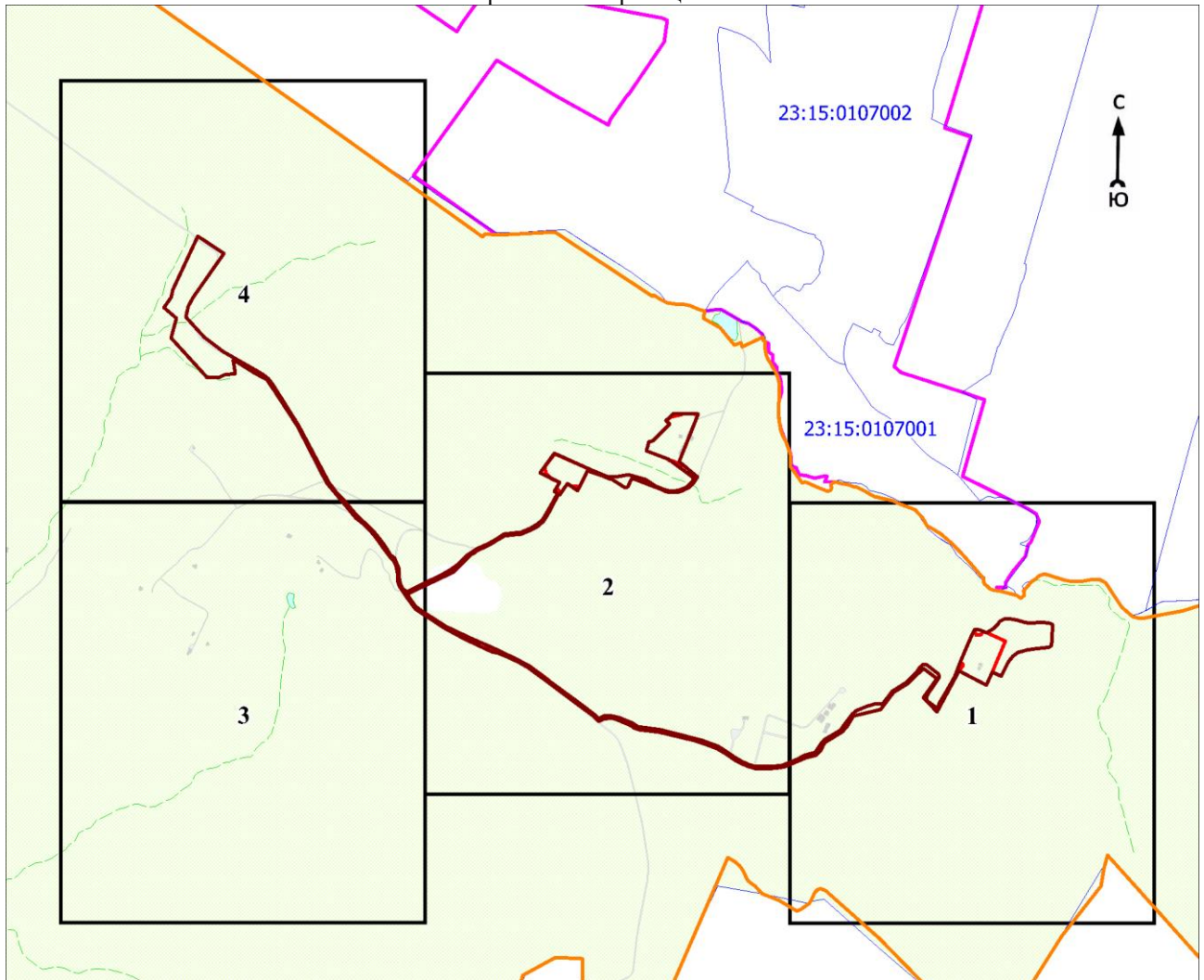

Масштаб 1:25000

Используемые условные знаки и обозначения:

	- характерная точка границы объекта
	- уточняемая (изменяемая) часть границы объекта
	- существующая часть границы объекта, сведения о которой содержатся в Едином государственном реестре недвижимости
	- граница кадастрового квартала
	- граница населенного пункта
	- граница муниципального образования
	- существующие границы земельного участка, имеющиеся в Едином государственном реестре недвижимости, сведения о которых достаточны для определения их местоположения
	- обозначение земельного участка, сведения о котором содержатся в Едином государственном реестре недвижимости

23:37:0800000 - номер кадастрового квартала

1 - область и номер выносного листа

Кадастровый инженер

Подпись

Парфенов Д. А.

Дата 14 июля 2021 г.

Место для оттиска печати (при наличии) лица, составившего описание местоположения границ объекта

План границ объекта

Выносной лист № 1

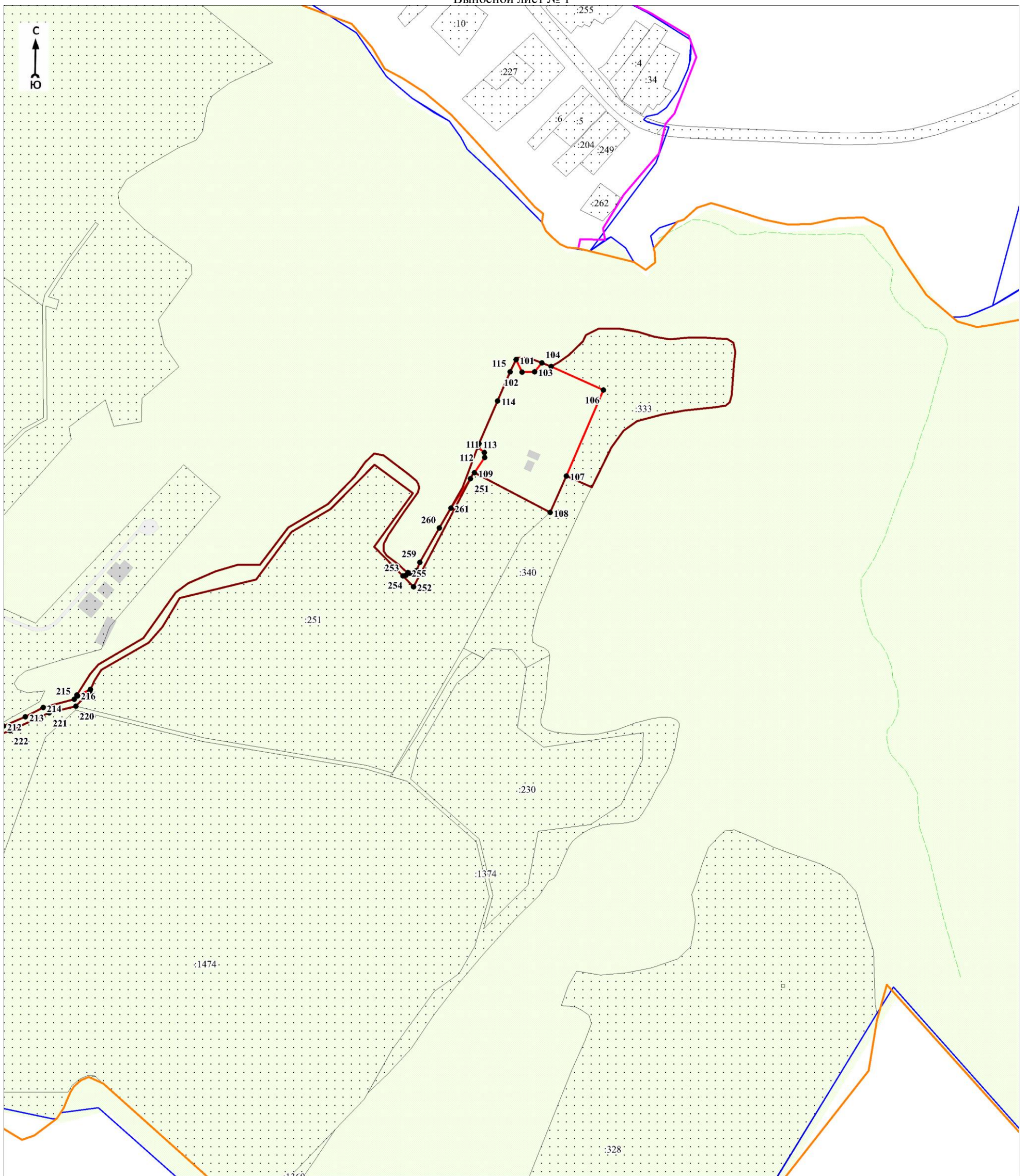

Масштаб 1:5000

Используемые условные знаки и обозначения:

Условные обозначения представлены на листе 11

Дата 14 июля 2021 г.

Кадастровый инженер

Подпись

Парфенов Д. А.

Место для оттиска печати (при наличии) лица, составившего описание местоположения границ объекта

План границ объекта

Выносной лист № 2

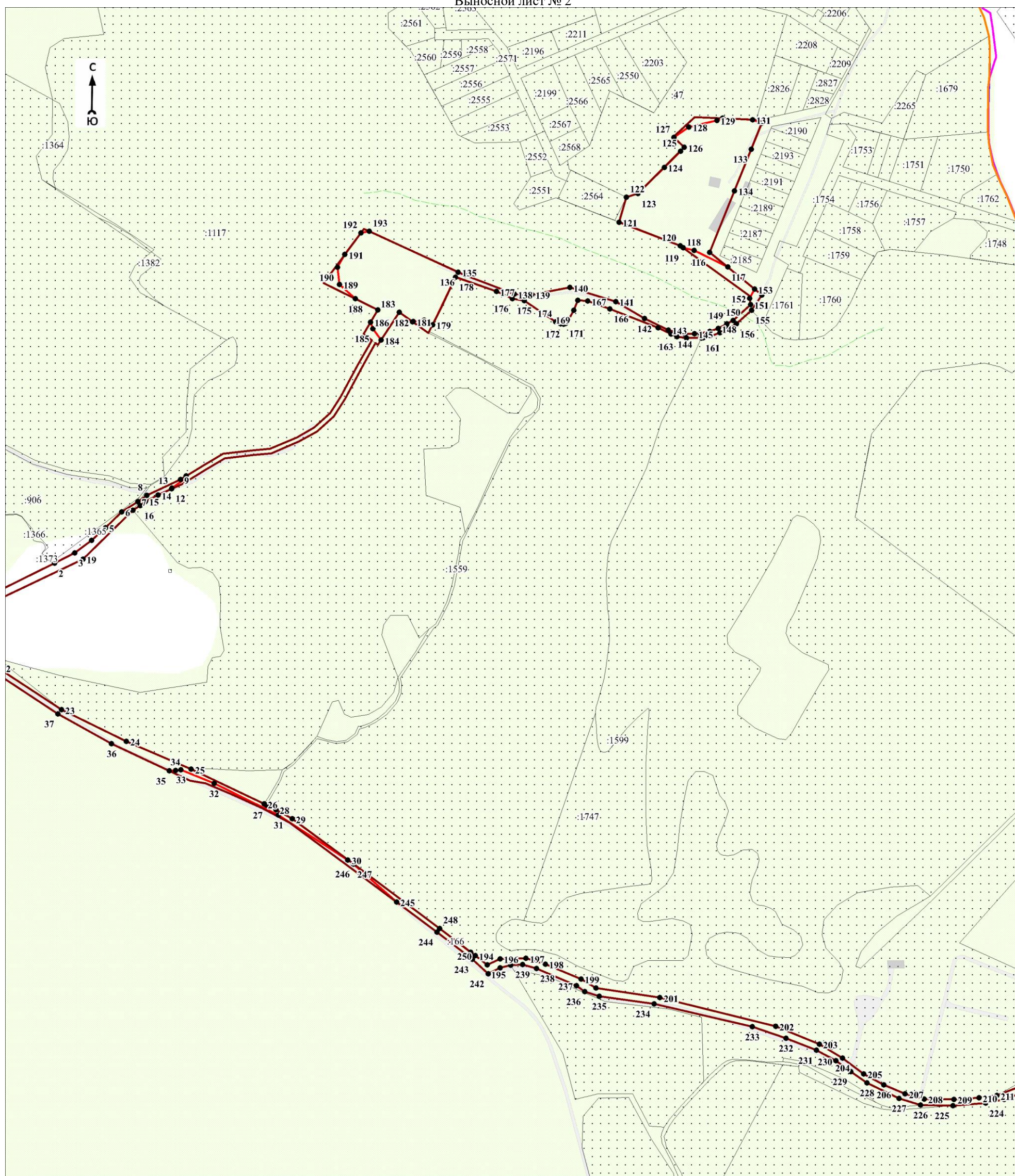

Масштаб 1:5000

Используемые условные знаки и обозначения:

Условные обозначения представлены на листе 11

Дата 14 июля 2021 г.

Кадастровый инженер

Подпись

Парфенов Д. А.

Место для оттиска печати (при наличии) лица, составившего описание местоположения границ объекта

План границ объекта

Выносной лист № 3

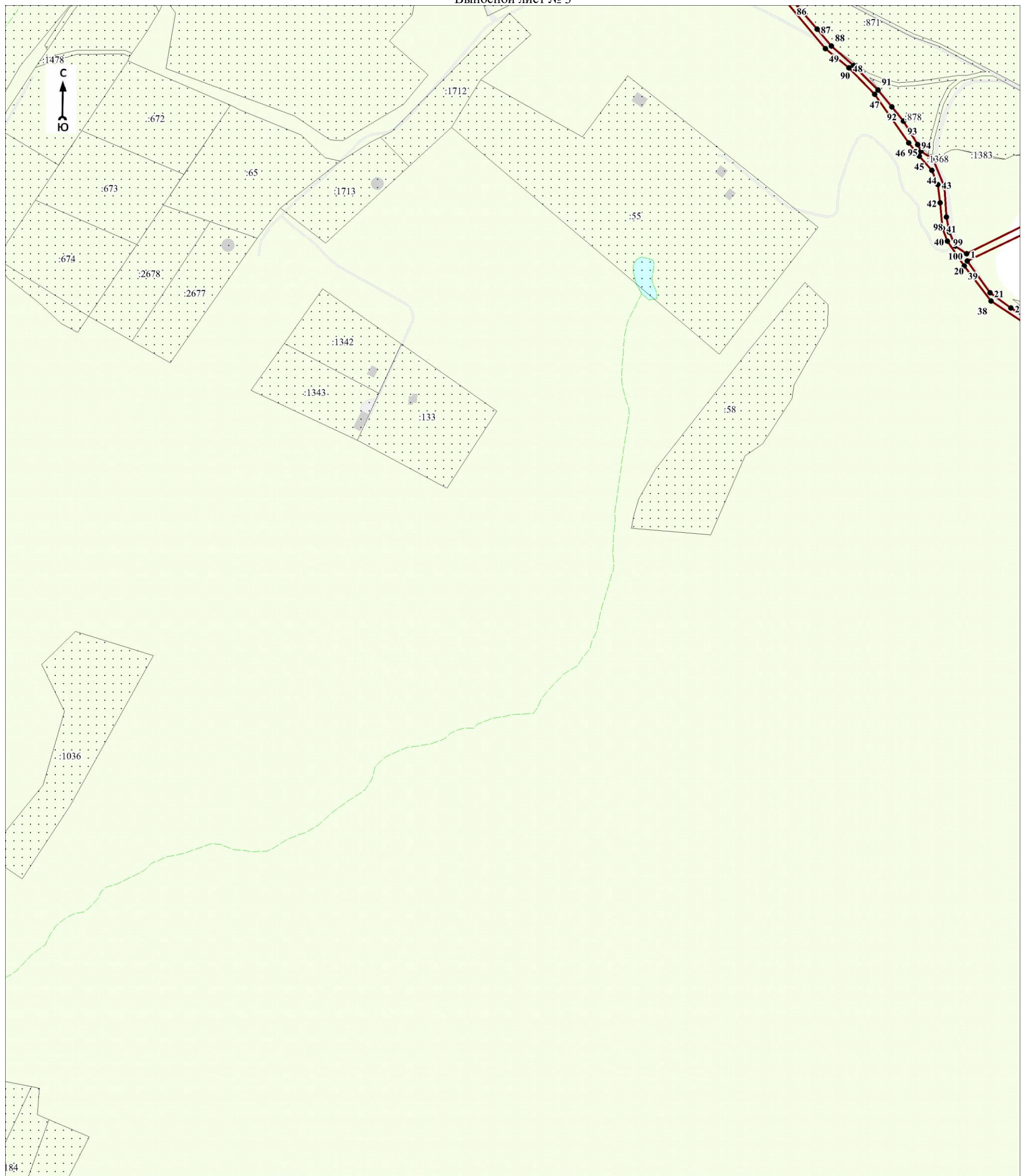

Масштаб 1:5000

Используемые условные знаки и обозначения:

Условные обозначения представлены на листе 11

Дата 14 июля 2021 г.

Кадастровый инженер
Дмитрий
Анатолевич
Парфенов

Парфенов Д. А.

Место для отписки печати (при наличии) лица, составившего описание местоположения границ объекта

План границ объекта

Выносной лист № 4

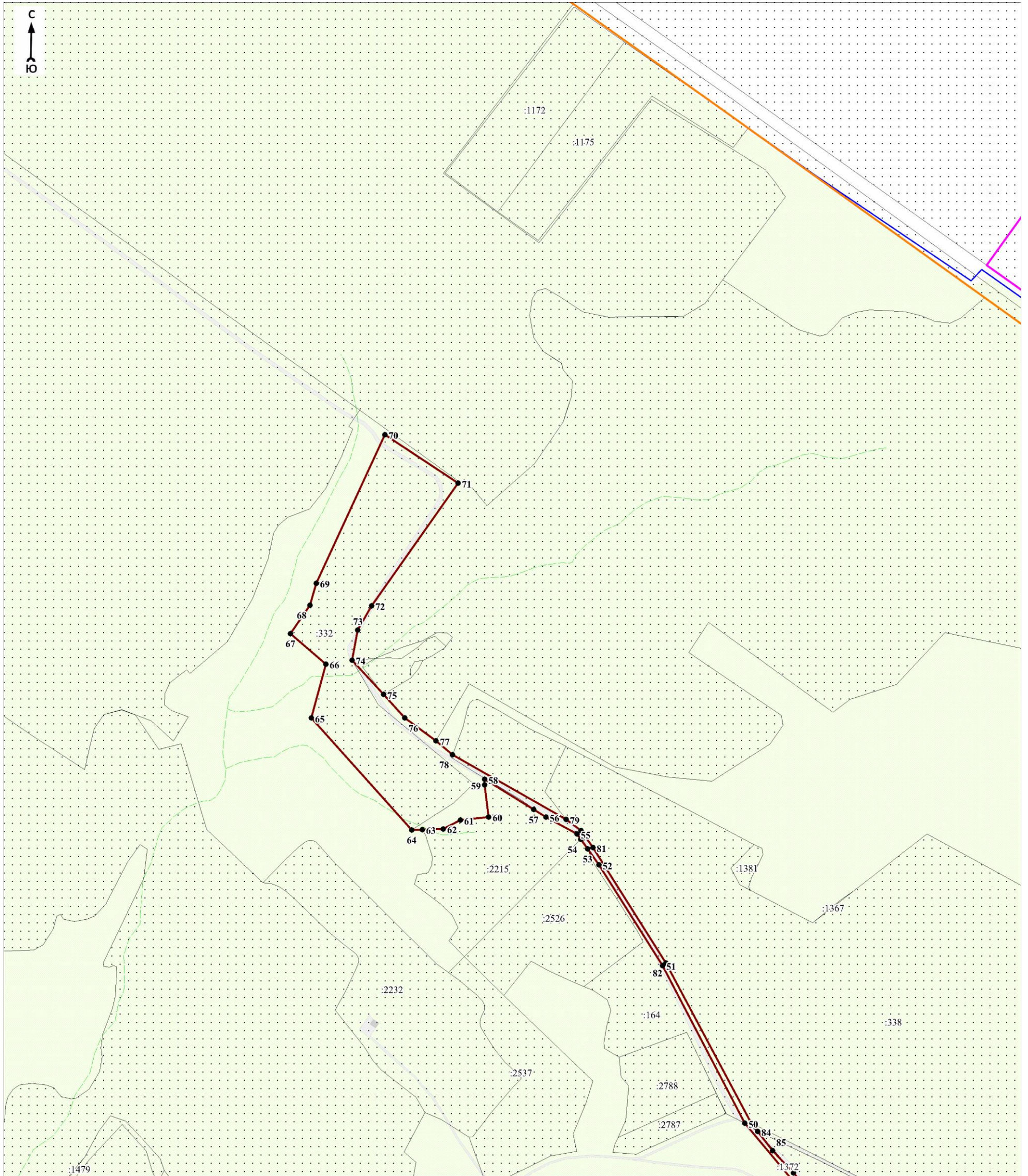

Масштаб 1:5000

Используемые условные знаки и обозначения:

Условные обозначения представлены на листе 11

Дата 14 июля 2021 г.

Кадастровый инженер

Подпись

Парфенов Д. А.

Место для оттиска печати (при наличии) лица, составившего описание местоположения границ объекта

ОПИСАНИЕ МЕСТОПОЛОЖЕНИЯ ГРАНИЦ

Граница населенного пункта – хутор Красный Приморского сельского округа муниципального образования город-курорт Анапа Краснодарского края (изменение местоположения)

(наименование объекта, местоположение границ которого описано (далее - объект)

Раздел 1

Сведения об объекте		
№ п/п	Характеристики объекта	Описание характеристик
1	2	3
1	Местоположение объекта	Краснодарский край, муниципальное образование город - курорт Анапа, Приморского сельского округа муниципального образования, хутор Красный
2	Площадь объекта \pm величина погрешности определения площади ($P \pm \Delta P$), м ²	1300454 \pm 5588
3	Иные характеристики объекта	-

Раздел 2

Сведения о местоположении границ объекта					
1. Система координат МСК-23 зона 1					
2. Сведения о характерных точках границ объекта					
Обозначение характерных точек границ	Координаты, м		Метод определения координат характерной точки	Средняя квадратическая погрешность положения характерной точки (Mt), м	Описание обозначения точки на местности (при наличии)
	X	Y			
1	2	3	4	5	6
-	-	-	-	-	-
3. Сведения о характерных точках части (частей) границы объекта					
Обозначение характерных точек части границы	Координаты, м		Метод определения координат характерной точки	Средняя квадратическая погрешность положения характерной точки (Mt), м	Описание обозначения точки на местности (при наличии)
	X	Y			
1	2	3	4	5	6
-	-	-	-	-	-

Раздел 3

Сведения о местоположении измененных (уточненных) границ объекта							
1. Система координат МСК-23 зона 1							
2. Сведения о характерных точках границ объекта							
Обозначение характерных точек границ	Существующие координаты, м		Измененные (уточненные) координаты, м		Метод определения координат характерной точки	Средняя квадратическая погрешность положения характерной точки (Mt), м	Описание обозначения точки на местности (при наличии)
	X	Y	X	Y			
1	2	3	4	5	6	7	8
1	468818.06	1249470.29	469074.37	1248754.13	Картометрический метод	1.4	-
2	-	-	469143.12	1248851.81	Картометрический метод	1.4	-
3	-	-	469140.73	1248904.87	Картометрический метод	1.4	-
4	-	-	469139.17	1248939.64	Картометрический метод	1.4	-
5	-	-	469138.16	1248962.35	Картометрический метод	1.4	-
6	-	-	469136.56	1248997.74	Картометрический метод	1.4	-

Сведения о местоположении измененных (уточненных) границ объекта							
1. Система координат МСК-23 зона 1							
2. Сведения о характерных точках границ объекта							
Обозначение характерных точек границ	Существующие координаты, м		Измененные (уточненные) координаты, м		Метод определения координат характерной точки	Средняя квадратическая погрешность положения характерной точки (Mt), м	Описание обозначения точки на местности (при наличии)
	X	Y	X	Y			
					метод		
7	-	-	469134.78	1249037.28	Картометрический метод	1.4	-
8	-	-	469133.97	1249055.42	Картометрический метод	1.4	-
9	-	-	469131.25	1249115.87	Картометрический метод	1.4	-
10	-	-	469130.10	1249141.56	Картометрический метод	1.4	-
11	-	-	469129.89	1249146.06	Картометрический метод	1.4	-
12	-	-	469129.69	1249150.56	Картометрический метод	1.4	-
13	-	-	469128.84	1249169.48	Картометрический метод	1.4	-
14	-	-	469127.37	1249176.71	Картометрический метод	1.4	-
15	-	-	469126.63	1249180.38	Картометрический метод	1.4	-
16	-	-	469117.19	1249205.90	Картометрический метод	1.4	-
17	-	-	469111.40	1249215.61	Картометрический метод	1.4	-
18	-	-	469085.60	1249245.02	Картометрический метод	1.4	-
19	-	-	469081.82	1249249.34	Картометрический метод	1.4	-
20	-	-	469081.60	1249252.98	Картометрический метод	1.4	-
21	-	-	469080.48	1249271.25	Картометрический метод	1.4	-
22	-	-	469036.75	1249318.70	Картометрический метод	1.4	-
23	-	-	468994.41	1249364.63	Картометрический метод	1.4	-
24	-	-	468983.56	1249363.76	Картометрический метод	1.4	-
25	-	-	468981.64	1249363.61	Картометрический метод	1.4	-
26	-	-	468969.21	1249403.51	Картометрический метод	1.4	-
27	-	-	468856.72	1249402.65	Картометрический метод	1.4	-
28	-	-	468774.61	1249288.91	Картометрический метод	1.4	-
29	-	-	468723.88	1249398.14	Картометрический метод	1.4	-
30	-	-	468690.04	1249470.98	Картометрический метод	1.4	-
31	-	-	468647.91	1249474.09	Картометрический метод	1.4	-

Сведения о местоположении измененных (уточненных) границ объекта							
1. Система координат МСК-23 зона 1							
2. Сведения о характерных точках границ объекта							
Обозначение характерных точек границ	Существующие координаты, м		Измененные (уточненные) координаты, м		Метод определения координат характерной точки	Средняя квадратическая погрешность положения характерной точки (Mt), м	Описание обозначения точки на местности (при наличии)
	X	Y	X	Y			
32	-	-	468607.38	1249477.07	Картометрический метод	1.4	-
33	-	-	468565.68	1249480.14	Картометрический метод	1.4	-
34	-	-	468522.68	1249483.54	Картометрический метод	1.4	-
35	-	-	468494.70	1249488.30	Картометрический метод	1.4	-
36	-	-	468489.34	1249407.00	Картометрический метод	1.4	-
37	-	-	468438.79	1249409.72	Картометрический метод	1.4	-
38	-	-	468404.36	1249411.57	Картометрический метод	1.4	-
39	-	-	468399.23	1249411.85	Картометрический метод	1.4	-
40	-	-	468301.80	1249324.07	Картометрический метод	1.4	-
41	-	-	468248.33	1249275.89	Картометрический метод	1.4	-
42	-	-	468211.33	1249242.55	Картометрический метод	1.4	-
43	-	-	468206.42	1249235.82	Картометрический метод	1.4	-
44	-	-	468177.34	1249195.92	Картометрический метод	1.4	-
45	-	-	468043.09	1249011.69	Картометрический метод	1.4	-
46	-	-	468045.27	1249017.35	Картометрический метод	1.4	-
47	-	-	468063.45	1249064.36	Картометрический метод	1.4	-
48	-	-	468065.68	1249074.38	Картометрический метод	1.4	-
49	-	-	468069.77	1249133.61	Картометрический метод	1.4	-
50	-	-	468087.83	1249392.84	Картометрический метод	1.4	-
51	-	-	468095.30	1249425.42	Картометрический метод	1.4	-
52	-	-	468112.46	1249427.98	Картометрический метод	1.4	-
53	-	-	468142.64	1249430.16	Картометрический метод	1.4	-
54	-	-	468156.65	1249431.93	Картометрический метод	1.4	-
55	-	-	468176.65	1249441.04	Картометрический метод	1.4	-
56	-	-	468194.92	1249500.19	Картометрический метод	1.4	-
57	-	-	468203.80	1249533.90	Картометрический	1.4	-

Сведения о местоположении измененных (уточненных) границ объекта							
1. Система координат МСК-23 зона 1							
2. Сведения о характерных точках границ объекта							
Обозначение характерных точек границ	Существующие координаты, м		Измененные (уточненные) координаты, м		Метод определения координат характерной точки	Средняя квадратическая погрешность положения характерной точки (Mt), м	Описание обозначения точки на местности (при наличии)
	X	Y	X	Y			
					метод		
58	-	-	468208.71	1249538.48	Картометрический метод	1.4	-
59	-	-	468212.28	1249541.81	Картометрический метод	1.4	-
60	-	-	468214.85	1249549.90	Картометрический метод	1.4	-
61	-	-	468215.04	1249556.21	Картометрический метод	1.4	-
62	-	-	468212.48	1249563.31	Картометрический метод	1.4	-
63	-	-	468212.04	1249567.58	Картометрический метод	1.4	-
64	-	-	468218.83	1249626.84	Картометрический метод	1.4	-
65	-	-	468219.71	1249634.01	Картометрический метод	1.4	-
66	-	-	468242.12	1249644.36	Картометрический метод	1.4	-
67	-	-	468244.99	1249670.25	Картометрический метод	1.4	-
68	-	-	468245.06	1249684.03	Картометрический метод	1.4	-
69	-	-	468245.08	1249688.37	Картометрический метод	1.4	-
70	-	-	468252.32	1249687.20	Картометрический метод	1.4	-
71	-	-	468265.11	1249685.12	Картометрический метод	1.4	-
72	-	-	468271.03	1249685.15	Картометрический метод	1.4	-
73	-	-	468281.69	1249686.98	Картометрический метод	1.4	-
74	-	-	468286.40	1249689.93	Картометрический метод	1.4	-
75	-	-	468292.94	1249699.07	Картометрический метод	1.4	-
76	-	-	468293.69	1249704.34	Картометрический метод	1.4	-
77	-	-	468288.31	1249719.68	Картометрический метод	1.4	-
78	-	-	468284.59	1249723.77	Картометрический метод	1.4	-
79	-	-	468261.52	1249734.44	Картометрический метод	1.4	-
80	-	-	468253.87	1249740.53	Картометрический метод	1.4	-
81	-	-	468258.62	1249776.22	Картометрический метод	1.4	-
82	-	-	468233.86	1249779.69	Картометрический метод	1.4	-

Сведения о местоположении измененных (уточненных) границ объекта							
1. Система координат МСК-23 зона 1							
2. Сведения о характерных точках границ объекта							
Обозначение характерных точек границ	Существующие координаты, м		Измененные (уточненные) координаты, м		Метод определения координат характерной точки	Средняя квадратическая погрешность положения характерной точки (Mt), м	Описание обозначения точки на местности (при наличии)
	X	Y	X	Y			
83	-	-	468230.91	1249789.96	Картометрический метод	1.4	-
84	-	-	468225.80	1249792.93	Картометрический метод	1.4	-
85	-	-	468194.80	1249806.10	Картометрический метод	1.4	-
86	-	-	468186.58	1249806.78	Картометрический метод	1.4	-
87	-	-	468180.90	1249809.90	Картометрический метод	1.4	-
88	-	-	468173.98	1249810.71	Картометрический метод	1.4	-
89	-	-	468161.65	1249809.35	Картометрический метод	1.4	-
90	-	-	468133.72	1249810.17	Картометрический метод	1.4	-
91	-	-	468129.11	1249812.34	Картометрический метод	1.4	-
92	-	-	468131.56	1249829.15	Картометрический метод	1.4	-
93	-	-	468135.18	1249848.26	Картометрический метод	1.4	-
94	-	-	468138.56	1249863.67	Картометрический метод	1.4	-
95	-	-	468144.92	1249873.55	Картометрический метод	1.4	-
96	-	-	468396.71	1249811.24	Картометрический метод	1.4	-
97	-	-	468467.02	1249797.51	Картометрический метод	1.4	-
98	-	-	468500.41	1249796.42	Картометрический метод	1.4	-
99	-	-	468524.38	1249802.26	Картометрический метод	1.4	-
100	-	-	468529.20	1249804.22	Картометрический метод	1.4	-
101	-	-	468530.38	1249801.85	Картометрический метод	1.4	-
102	-	-	468533.70	1249795.25	Картометрический метод	1.4	-
103	-	-	468539.59	1249760.48	Картометрический метод	1.4	-
104	-	-	468518.79	1249746.62	Картометрический метод	1.4	-
105	-	-	468527.42	1249715.78	Картометрический метод	1.4	-
106	-	-	468533.14	1249691.45	Картометрический метод	1.4	-
107	-	-	468556.35	1249700.76	Картометрический метод	1.4	-
108	-	-	468572.86	1249707.39	Картометрический	1.4	-

Сведения о местоположении измененных (уточненных) границ объекта							
1. Система координат МСК-23 зона 1							
2. Сведения о характерных точках границ объекта							
Обозначение характерных точек границ	Существующие координаты, м		Измененные (уточненные) координаты, м		Метод определения координат характерной точки	Средняя квадратическая погрешность положения характерной точки (Mt), м	Описание обозначения точки на местности (при наличии)
	X	Y	X	Y			
					метод		
109	-	-	468576.53	1249692.20	Картометрический метод	1.4	-
110	-	-	468578.87	1249682.47	Картометрический метод	1.4	-
111	-	-	468581.21	1249672.75	Картометрический метод	1.4	-
112	-	-	468584.24	1249658.92	Картометрический метод	1.4	-
113	-	-	468585.80	1249641.66	Картометрический метод	1.4	-
114	-	-	468585.28	1249624.52	Картометрический метод	1.4	-
115	-	-	468583.00	1249607.54	Картометрический метод	1.4	-
116	-	-	468618.90	1249554.65	Картометрический метод	1.4	-
117	-	-	468638.03	1249546.22	Картометрический метод	1.4	-
118	-	-	468650.18	1249540.87	Картометрический метод	1.4	-
119	-	-	468655.24	1249535.02	Картометрический метод	1.4	-
120	-	-	468687.34	1249497.93	Картометрический метод	1.4	-
121	-	-	468707.43	1249474.73	Картометрический метод	1.4	-
122	-	-	468791.44	1249468.52	Картометрический метод	1.4	-
123	-	-	468801.59	1249467.78	Картометрический метод	1.4	-
124	-	-	468810.96	1249461.77	Картометрический метод	1.4	-
125	-	-	468812.14	1249461.02	Картометрический метод	1.4	-
126	-	-	468818.06	1249470.29	Картометрический метод	1.4	-
127	-	-	468816.86	1249471.06	Картометрический метод	1.4	-
128	468796.31	1249484.16	468796.31	1249484.16	Картометрический метод	1.4	-
129	-	-	468785.81	1249492.40	Картометрический метод	1.4	-
130	468785.74	1249492.48	468785.74	1249492.48	Картометрический метод	1.4	-
131	468773.32	1249505.59	468773.32	1249505.59	Картометрический метод	1.4	-
132	468767.41	1249514.52	468767.41	1249514.52	Картометрический метод	1.4	-
133	-	-	468770.06	1249516.29	Картометрический метод	1.4	-

Сведения о местоположении измененных (уточненных) границ объекта							
1. Система координат МСК-23 зона 1							
2. Сведения о характерных точках границ объекта							
Обозначение характерных точек границ	Существующие координаты, м		Измененные (уточненные) координаты, м		Метод определения координат характерной точки	Средняя квадратическая погрешность положения характерной точки (Mt), м	Описание обозначения точки на местности (при наличии)
	X	Y	X	Y			
134	468781.58	1249524.02	468781.58	1249524.02	Картометрический метод	1.4	-
135	468788.28	1249531.13	468788.27	1249531.13	Картометрический метод	1.4	-
136	468790.94	1249536.33	468790.93	1249536.33	Картометрический метод	1.4	-
137	468800.44	1249539.39	468800.44	1249539.39	Картометрический метод	1.4	-
138	468803.46	1249551.25	468803.46	1249551.25	Картометрический метод	1.4	-
139	468808.34	1249573.84	468808.34	1249573.84	Картометрический метод	1.4	-
140	468810.30	1249599.36	468810.30	1249599.36	Картометрический метод	1.4	-
141	468810.02	1249615.26	468810.02	1249615.26	Картометрический метод	1.4	-
142	-	-	468807.75	1249623.45	Картометрический метод	1.4	-
143	468807.59	1249624.02	468807.59	1249624.02	Картометрический метод	1.4	-
144	468805.11	1249632.20	468805.11	1249632.20	Картометрический метод	1.4	-
145	468801.63	1249640.87	468801.63	1249640.87	Картометрический метод	1.4	-
146	468794.74	1249647.51	468794.73	1249647.51	Картометрический метод	1.4	-
147	468785.34	1249656.00	468785.34	1249656.00	Картометрический метод	1.4	-
148	468774.55	1249695.64	468774.55	1249695.64	Картометрический метод	1.4	-
149	468773.11	1249709.49	468773.11	1249709.49	Картометрический метод	1.4	-
150	468750.85	1249796.69	468750.86	1249796.68	Картометрический метод	1.4	-
151	468747.34	1249810.93	468747.33	1249810.93	Картометрический метод	1.4	-
152	468744.11	1249826.71	468744.11	1249826.71	Картометрический метод	1.4	-
153	468734.71	1249868.33	468734.71	1249868.33	Картометрический метод	1.4	-
154	468756.26	1249869.53	468756.26	1249869.53	Картометрический метод	1.4	-
155	468759.85	1249871.92	468759.85	1249871.92	Картометрический метод	1.4	-
156	468760.28	1249877.15	468760.28	1249877.15	Картометрический метод	1.4	-
157	468758.87	1249885.09	468758.87	1249885.09	Картометрический метод	1.4	-
158	468786.86	1249888.82	468786.85	1249888.82	Картометрический метод	1.4	-
159	468810.37	1249903.62	468810.37	1249903.62	Картометрический	1.4	-

Сведения о местоположении измененных (уточненных) границ объекта							
1. Система координат МСК-23 зона 1							
2. Сведения о характерных точках границ объекта							
Обозначение характерных точек границ	Существующие координаты, м		Измененные (уточненные) координаты, м		Метод определения координат характерной точки	Средняя квадратическая погрешность положения характерной точки (Mt), м	Описание обозначения точки на местности (при наличии)
	X	Y	X	Y			
					метод		
160	468822.82	1249962.16	468822.82	1249962.16	Картометрический метод	1.4	-
161	468829.30	1250011.75	468829.30	1250011.75	Картометрический метод	1.4	-
162	468841.37	1250024.14	468841.36	1250024.14	Картометрический метод	1.4	-
163	468861.18	1250021.49	468861.18	1250021.49	Картометрический метод	1.4	-
164	468868.05	1250071.01	468868.05	1250071.01	Картометрический метод	1.4	-
165	468848.24	1250073.67	468848.24	1250073.67	Картометрический метод	1.4	-
166	468828.39	1250076.33	468828.39	1250076.33	Картометрический метод	1.4	-
167	-	-	468823.81	1250076.95	Картометрический метод	1.4	-
168	468808.59	1250079.00	468808.59	1250079.00	Картометрический метод	1.4	-
169	468788.79	1250081.68	468788.78	1250081.68	Картометрический метод	1.4	-
170	468797.71	1250154.50	468797.71	1250154.50	Картометрический метод	1.4	-
171	468800.78	1250174.35	468800.78	1250174.35	Картометрический метод	1.4	-
172	468803.47	1250194.17	468803.47	1250194.17	Картометрический метод	1.4	-
173	468805.83	1250215.06	468805.83	1250215.06	Картометрический метод	1.4	-
174	468808.56	1250234.88	468808.56	1250234.88	Картометрический метод	1.4	-
175	468811.31	1250254.70	468811.31	1250254.70	Картометрический метод	1.4	-
176	468814.25	1250274.47	468814.25	1250274.47	Картометрический метод	1.4	-
177	468817.20	1250294.26	468817.20	1250294.26	Картометрический метод	1.4	-
178	468820.18	1250314.00	468820.18	1250314.00	Картометрический метод	1.4	-
179	468823.30	1250333.76	468823.30	1250333.76	Картометрический метод	1.4	-
180	468825.95	1250353.58	468825.95	1250353.58	Картометрический метод	1.4	-
181	468828.39	1250370.43	468828.39	1250370.43	Картометрический метод	1.4	-
182	468829.61	1250376.55	468829.61	1250376.55	Картометрический метод	1.4	-
183	-	-	468823.31	1250377.56	Картометрический метод	1.4	-
184	-	-	468803.58	1250380.72	Картометрический метод	1.4	-

Сведения о местоположении измененных (уточненных) границ объекта							
1. Система координат МСК-23 зона 1							
2. Сведения о характерных точках границ объекта							
Обозначение характерных точек границ	Существующие координаты, м		Измененные (уточненные) координаты, м		Метод определения координат характерной точки	Средняя квадратическая погрешность положения характерной точки (Mt), м	Описание обозначения точки на местности (при наличии)
	X	Y	X	Y			
185	-	-	468783.83	1250383.88	Картометрический метод	1.4	-
186	-	-	468764.07	1250387.05	Картометрический метод	1.4	-
187	-	-	468744.33	1250390.21	Картометрический метод	1.4	-
188	468724.61	1250393.37	468724.61	1250393.37	Картометрический метод	1.4	-
189	468707.91	1250394.43	468707.91	1250394.43	Картометрический метод	1.4	-
190	-	-	468707.17	1250388.93	Картометрический метод	1.4	-
191	-	-	468701.85	1250349.29	Картометрический метод	1.4	-
192	-	-	468700.52	1250339.38	Картометрический метод	1.4	-
193	-	-	468695.19	1250299.73	Картометрический метод	1.4	-
194	-	-	468693.86	1250289.82	Картометрический метод	1.4	-
195	468688.52	1250250.17	468688.52	1250250.17	Картометрический метод	1.4	-
196	-	-	468668.75	1250253.18	Картометрический метод	1.4	-
197	-	-	468648.98	1250256.20	Картометрический метод	1.4	-
198	-	-	468629.20	1250259.22	Картометрический метод	1.4	-
199	-	-	468609.43	1250262.24	Картометрический метод	1.4	-
200	-	-	468589.66	1250265.25	Картометрический метод	1.4	-
201	468568.92	1250268.42	468568.92	1250268.42	Картометрический метод	1.4	-
202	468563.88	1250269.14	468563.88	1250269.14	Картометрический метод	1.4	-
203	468562.69	1250260.26	468562.69	1250260.26	Картометрический метод	1.4	-
204	468553.88	1250213.57	468553.87	1250213.57	Картометрический метод	1.4	-
205	468553.25	1250207.60	468553.24	1250207.60	Картометрический метод	1.4	-
206	468506.59	1250216.31	468506.58	1250216.31	Картометрический метод	1.4	-
207	468500.53	1250176.44	468500.53	1250176.44	Картометрический метод	1.4	-
208	468454.69	1249811.10	468454.69	1249811.10	Картометрический метод	1.4	-
209	468413.86	1249819.10	468413.85	1249819.10	Картометрический метод	1.4	-
210	468398.82	1249822.05	468398.82	1249822.05	Картометрический	1.4	-

Сведения о местоположении измененных (уточненных) границ объекта							
1. Система координат МСК-23 зона 1							
2. Сведения о характерных точках границ объекта							
Обозначение характерных точек границ	Существующие координаты, м		Измененные (уточненные) координаты, м		Метод определения координат характерной точки	Средняя квадратическая погрешность положения характерной точки (Mt), м	Описание обозначения точки на местности (при наличии)
	X	Y	X	Y			
					метод		
211	468340.82	1249836.37	468340.82	1249836.37	Картометрический метод	1.4	-
212	468136.92	1249886.86	468136.91	1249886.86	Картометрический метод	1.4	-
213	468118.58	1249892.90	468118.58	1249892.90	Картометрический метод	1.4	-
214	467674.68	1250011.47	467674.68	1250011.47	Картометрический метод	1.4	-
215	467675.30	1250013.56	467675.30	1250013.56	Картометрический метод	1.4	-
216	467662.54	1250016.74	467662.54	1250016.74	Картометрический метод	1.4	-
217	467662.02	1250014.62	467662.02	1250014.62	Картометрический метод	1.4	-
218	467551.04	1250045.77	467551.04	1250045.77	Картометрический метод	1.4	-
219	467420.12	1250079.56	467420.12	1250079.56	Картометрический метод	1.4	-
220	467342.32	1250103.78	467342.31	1250103.78	Картометрический метод	1.4	-
221	467326.04	1250110.33	467326.04	1250110.33	Картометрический метод	1.4	-
222	-	-	467270.11	1250130.16	Картометрический метод	1.4	-
223	-	-	467264.95	1250131.93	Картометрический метод	1.4	-
224	-	-	467230.17	1250144.05	Картометрический метод	1.4	-
225	467210.94	1250151.12	467210.94	1250151.12	Картометрический метод	1.4	-
226	-	-	467210.14	1250151.44	Картометрический метод	1.4	-
227	-	-	467204.51	1250153.69	Картометрический метод	1.4	-
228	-	-	467158.18	1250172.19	Картометрический метод	1.4	-
229	467157.88	1250172.30	467157.88	1250172.30	Картометрический метод	1.4	-
230	467144.54	1250162.62	467144.55	1250162.63	Картометрический метод	1.4	-
231	-	-	467160.20	1250156.58	Картометрический метод	1.4	-
232	467205.80	1250138.94	467205.80	1250138.94	Картометрический метод	1.4	-
233	467207.65	1250138.22	467207.65	1250138.22	Картометрический метод	1.4	-
234	467692.34	1249369.93	467692.34	1249369.93	Картометрический метод	1.4	-
235	467720.82	1249324.77	467720.82	1249324.77	Картометрический метод	1.4	-

Сведения о местоположении измененных (уточненных) границ объекта							
1. Система координат МСК-23 зона 1							
2. Сведения о характерных точках границ объекта							
Обозначение характерных точек границ	Существующие координаты, м		Измененные (уточненные) координаты, м		Метод определения координат характерной точки	Средняя квадратическая погрешность положения характерной точки (Mt), м	Описание обозначения точки на местности (при наличии)
	X	Y	X	Y			
236	467780.15	1249360.53	467780.15	1249360.53	Картометрический метод	1.4	-
237	467784.27	1249363.36	467784.27	1249363.36	Картометрический метод	1.4	-
238	467837.15	1249280.32	467837.15	1249280.32	Картометрический метод	1.4	-
239	467892.62	1249193.21	467892.62	1249193.21	Картометрический метод	1.4	-
240	467893.24	1249192.23	467893.24	1249192.23	Картометрический метод	1.4	-
241	467902.12	1249165.49	467902.11	1249165.49	Картометрический метод	1.4	-
242	467905.14	1249156.86	467905.13	1249156.86	Картометрический метод	1.4	-
243	467922.10	1249108.61	467922.10	1249108.61	Картометрический метод	1.4	-
244	467925.95	1249099.62	467925.95	1249099.62	Картометрический метод	1.4	-
245	-	-	467947.93	1249057.24	Картометрический метод	1.4	-
246	-	-	467959.44	1249035.05	Картометрический метод	1.4	-
247	-	-	467964.03	1249026.19	Картометрический метод	1.4	-
248	-	-	467970.01	1249014.67	Картометрический метод	1.4	-
249	-	-	467972.37	1249010.13	Картометрический метод	1.4	-
250	-	-	467980.32	1248994.79	Картометрический метод	1.4	-
251	467983.86	1248987.95	467983.86	1248987.95	Картометрический метод	1.4	-
252	467995.80	1248956.87	467995.79	1248956.87	Картометрический метод	1.4	-
253	467950.84	1248921.91	468044.13	1248906.87	Картометрический метод	1.4	-
254	467932.20	1248899.15	468035.54	1248896.63	Картометрический метод	1.4	-
255	467927.24	1248890.99	468062.36	1248862.90	Картометрический метод	1.4	-
256	467919.00	1248871.79	468074.42	1248847.70	Картометрический метод	1.4	-
257	467894.01	1248825.90	468099.65	1248816.09	Картометрический метод	1.4	-
258	467887.54	1248817.89	468114.58	1248797.38	Картометрический метод	1.4	-
259	467804.60	1248746.41	468135.20	1248771.52	Картометрический метод	1.4	-
260	467800.20	1248745.05	468155.40	1248746.22	Картометрический метод	1.4	-
261	467837.23	1248706.76	468196.29	1248694.51	Картометрический	1.4	-

Сведения о местоположении измененных (уточненных) границ объекта							
1. Система координат МСК-23 зона 1							
2. Сведения о характерных точках границ объекта							
Обозначение характерных точек границ	Существующие координаты, м		Измененные (уточненные) координаты, м		Метод определения координат характерной точки	Средняя квадратическая погрешность положения характерной точки (Mt), м	Описание обозначения точки на местности (при наличии)
	X	Y	X	Y			
					метод		
262	467881.04	1248661.48	468197.28	1248693.27	Картометрический метод	1.4	-
263	467925.54	1248615.51	468240.37	1248638.51	Картометрический метод	1.4	-
264	467971.43	1248568.06	468234.17	1248632.51	Картометрический метод	1.4	-
265	468018.27	1248519.64	468238.18	1248627.45	Картометрический метод	1.4	-
266	468066.25	1248470.05	468244.42	1248633.67	Картометрический метод	1.4	-
267	468351.73	1248740.73	468351.73	1248740.73	Картометрический метод	1.4	-
268	468475.18	1248863.88	468475.18	1248863.88	Картометрический метод	1.4	-
269	468461.14	1248870.60	468461.13	1248870.60	Картометрический метод	1.4	-
270	468462.96	1248921.44	468462.59	1248911.60	Картометрический метод	1.4	-
271	468464.91	1248977.02	468462.95	1248921.44	Картометрический метод	1.4	-
272	468467.04	1249037.41	468464.90	1248977.02	Картометрический метод	1.4	-
273	-	-	468467.03	1249037.41	Картометрический метод	1.4	-
274	468469.40	1249104.12	468469.40	1249104.12	Картометрический метод	1.4	-
275	468488.85	1249096.85	468488.85	1249096.85	Картометрический метод	1.4	-
276	468530.75	1249081.19	468530.75	1249081.19	Картометрический метод	1.4	-
277	468571.39	1249066.00	468571.39	1249066.00	Картометрический метод	1.4	-
278	468610.86	1249051.26	468610.86	1249051.26	Картометрический метод	1.4	-
279	468609.90	1249027.52	468609.90	1249027.52	Картометрический метод	1.4	-
280	468606.63	1248946.33	468606.62	1248946.33	Картометрический метод	1.4	-
281	468603.28	1248863.44	468603.27	1248863.44	Картометрический метод	1.4	-
282	-	-	468706.71	1248864.10	Картометрический метод	1.4	-
283	-	-	468727.14	1248864.23	Картометрический метод	1.4	-
284	-	-	468746.72	1248864.36	Картометрический метод	1.4	-
285	-	-	468766.69	1248864.48	Картометрический метод	1.4	-
286	-	-	468786.10	1248864.61	Картометрический метод	1.4	-

Сведения о местоположении измененных (уточненных) границ объекта							
1. Система координат МСК-23 зона 1							
2. Сведения о характерных точках границ объекта							
Обозначение характерных точек границ	Существующие координаты, м		Измененные (уточненные) координаты, м		Метод определения координат характерной точки	Средняя квадратическая погрешность положения характерной точки (Mt), м	Описание обозначения точки на местности (при наличии)
	X	Y	X	Y			
287	-	-	468803.23	1248864.72	Картометрический метод	1.4	-
288	468806.23	1248864.74	468806.23	1248864.74	Картометрический метод	1.4	-
289	469074.38	1248754.13	468809.23	1248863.50	Картометрический метод	1.4	-
290	469143.12	1248851.81	468868.74	1248838.95	Картометрический метод	1.4	-
291	469140.73	1248904.87	468895.19	1248828.04	Картометрический метод	1.4	-
292	469139.17	1248939.64	468901.34	1248825.50	Картометрический метод	1.4	-
293	469136.56	1248997.74	468926.13	1248815.28	Картометрический метод	1.4	-
294	469133.97	1249055.42	468932.27	1248812.74	Картометрический метод	1.4	-
295	469131.25	1249115.87	468954.90	1248803.41	Картометрический метод	1.4	-
296	469128.84	1249169.48	468983.59	1248791.57	Картометрический метод	1.4	-
297	469127.37	1249176.71	468998.38	1248785.47	Картометрический метод	1.4	-
298	469126.63	1249180.38	469013.17	1248779.37	Картометрический метод	1.4	-
299	469117.20	1249205.90	469027.96	1248773.27	Картометрический метод	1.4	-
300	469111.40	1249215.61	469042.76	1248767.17	Картометрический метод	1.4	-
301	469085.60	1249245.02	469057.55	1248761.07	Картометрический метод	1.4	-
1	468818.06	1249470.29	469074.37	1248754.13	Картометрический метод	1.4	-
3. Сведения о характерных точках части (частей) границы объекта							
Обозначение характерных точек части границы	Существующие координаты, м		Измененные (уточненные) координаты, м		Метод определения координат характерной точки	Средняя квадратическая погрешность положения характерной точки (Mt), м	Описание обозначения точки на местности (при наличии)
	X	Y	X	Y			
1	2	3	4	5	6	7	8
-	-	-	-	-	-	-	-

План границ объекта

Обзорная схема границ объекта

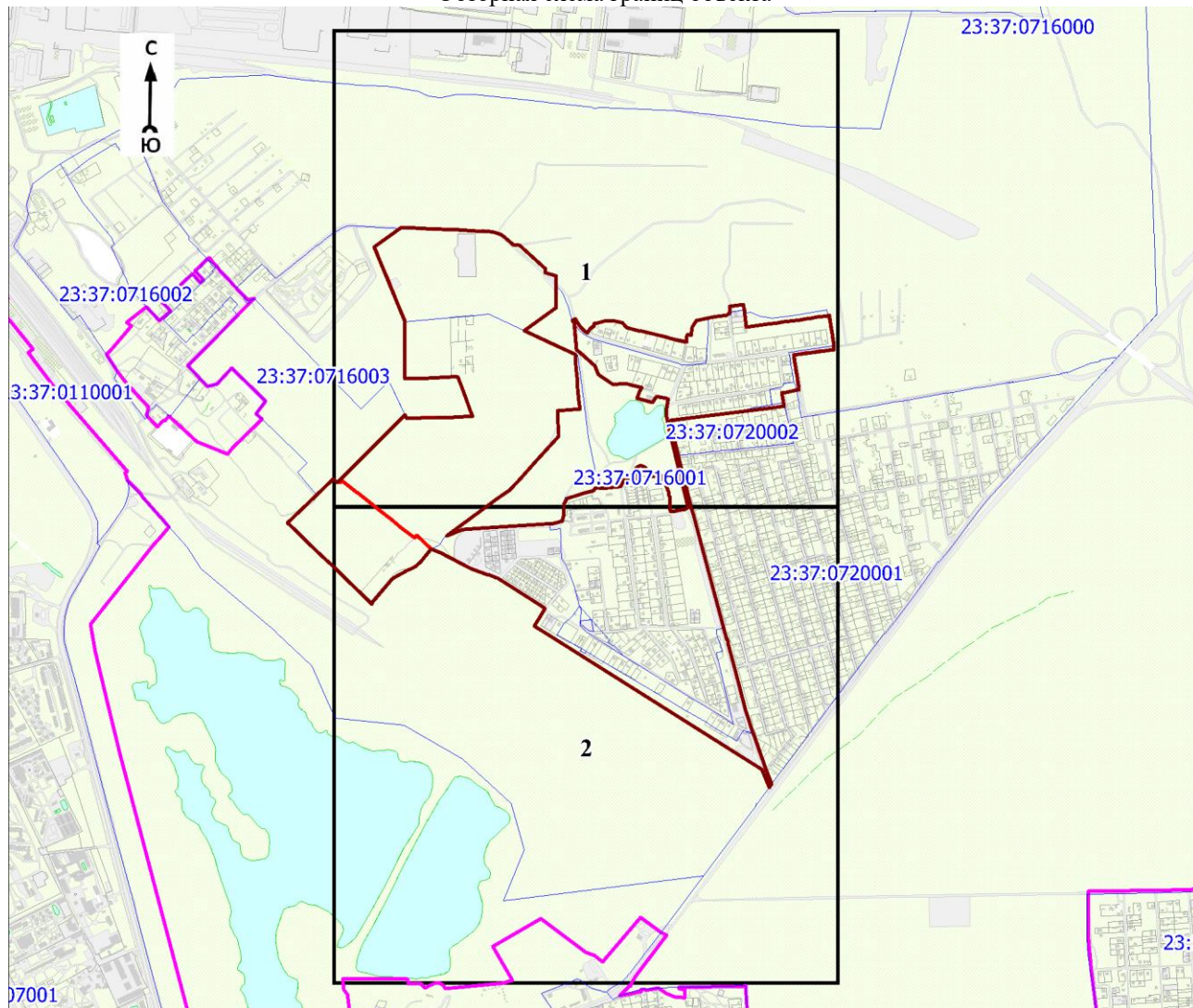

Масштаб 1:25000

Используемые условные знаки и обозначения:

	- характерная точка границы объекта
	- уточняемая (изменяемая) часть границы объекта
	- существующая часть границы объекта, сведения о которой содержатся в Едином государственном реестре недвижимости
	- граница кадастрового квартала
	- граница населенного пункта
	- граница муниципального образования
	- существующие границы земельного участка, имеющиеся в Едином государственном реестре недвижимости, сведения о которых достаточны для определения их местоположения
	- обозначение земельного участка, сведения о котором содержатся в Едином государственном реестре недвижимости
	- номер кадастрового квартала
	- область и номер выносного листа

Кадастровый инженер

Дмитрий

Подпись

Парфенов Д. А.

Дата 14 июля 2021 г.

Место для отрисовки печати (при наличии) лица, составившего описание местоположения границ объекта

План границ объекта

Выносной лист № 1

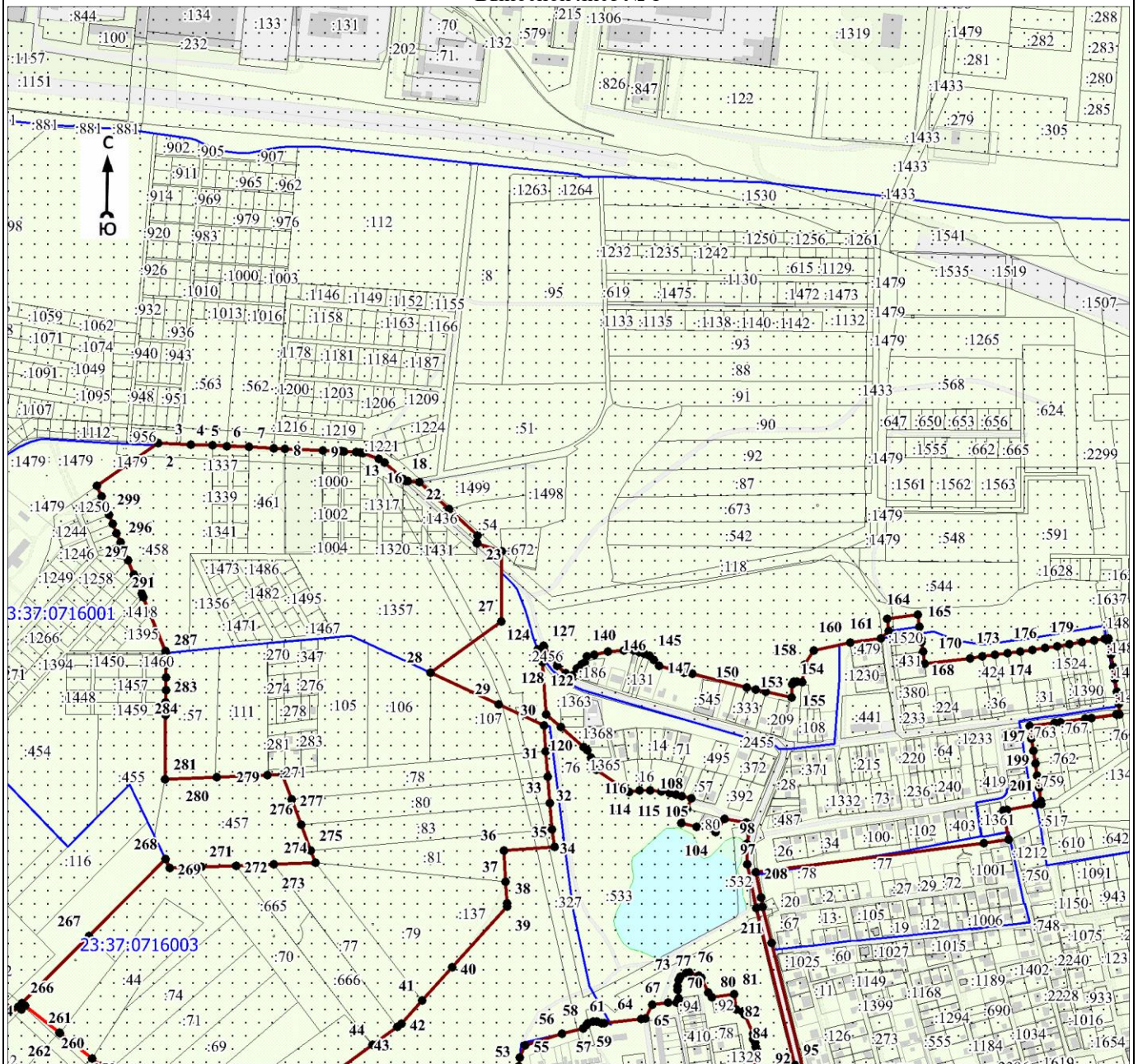

Масштаб 1:10000

Используемые условные знаки и обозначения:

Условные обозначения представлены на листе 14

Дата 14 июля 2021 г.

Кадастровый инженер
Парфенов Д. А.

Подпись

Парфенов Д. А.

Место для оттиска печати (при наличии) лица, составившего описание местоположения границ объекта

План границ объекта

Выносной лист № 2

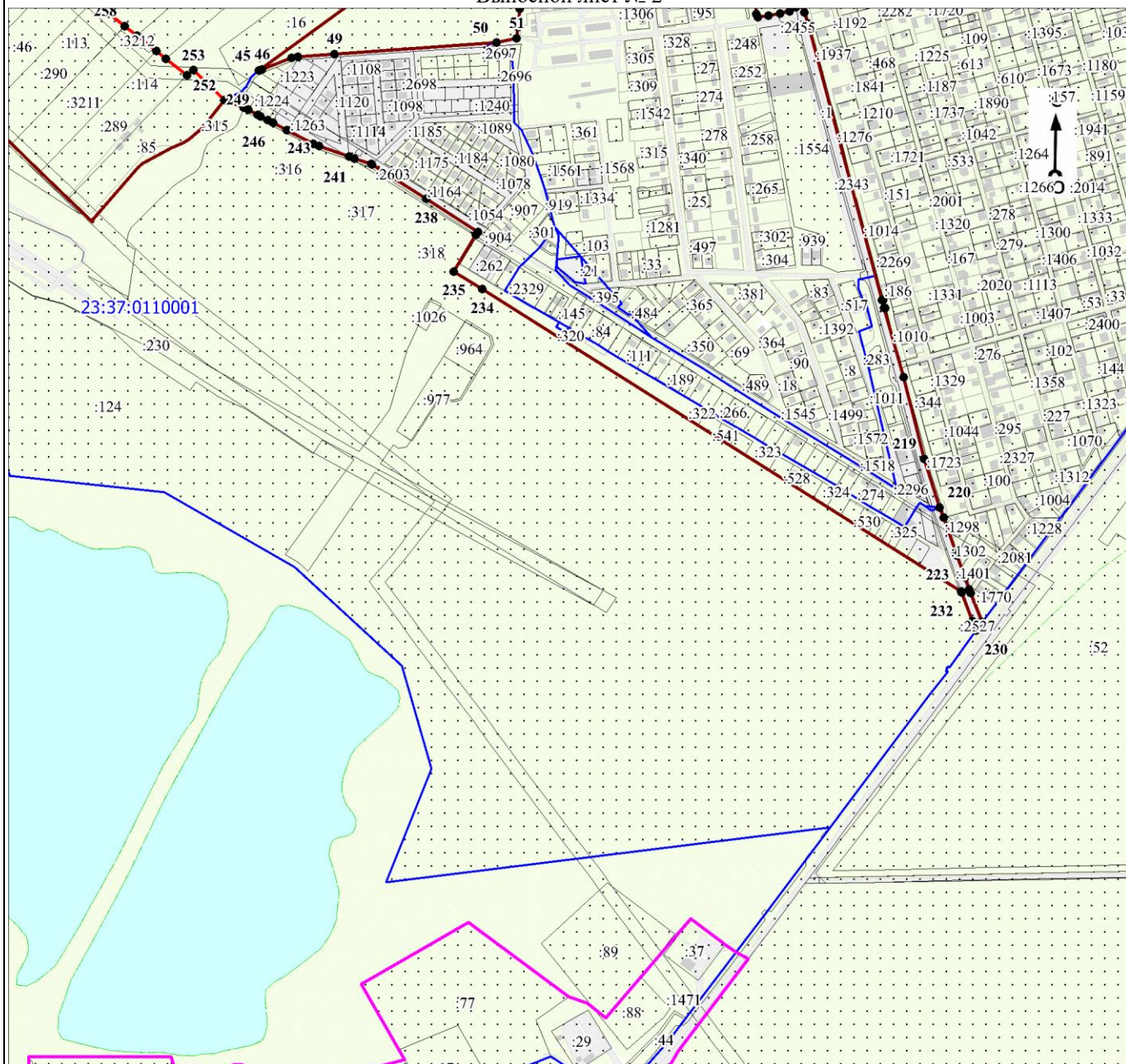

Масштаб 1:10000

Используемые условные знаки и обозначения:

Условные обозначения представлены на листе 14

Дата 14 июля 2021 г.

Кадастровый инженер

Подпись

Парфенов Д. А.

Место для оттиска печати (при наличии) лица, составившего описание местоположения границ объекта

ОПИСАНИЕ МЕСТОПОЛОЖЕНИЯ ГРАНИЦ

Граница населенного пункта – хутор Красный Курган Приморского сельского округа муниципального образования
город-курорт Анапа Краснодарского края (изменение местоположения)

(наименование объекта, местоположение границ которого описано (далее - объект)

Раздел 1

Сведения об объекте		
№ п/п	Характеристики объекта	Описание характеристик
1	2	3
1	Местоположение объекта	Краснодарский край, муниципальное образование город - курорт Анапа, Приморского сельского округа муниципального образования, хутор Красный Курган
2	Площадь объекта ± величина погрешности определения площади ($P \pm \Delta P$), м²	1022290 ± 4954
3	Иные характеристики объекта	-

Раздел 2

Сведения о местоположении границ объекта					
1. Система координат МСК-23 зона 1					
2. Сведения о характерных точках границ объекта					
Обозначение характерных точек границ	Координаты, м		Метод определения координат характерной точки	Средняя квадратическая погрешность положения характерной точки (Mt), м	Описание обозначения точки на местности (при наличии)
	X	Y			
1	2	3	4	5	6
-	-	-	-	-	-
3. Сведения о характерных точках части (частей) границы объекта					
Обозначение характерных точек части границы	Координаты, м		Метод определения координат характерной точки	Средняя квадратическая погрешность положения характерной точки (Mt), м	Описание обозначения точки на местности (при наличии)
	X	Y			
1	2	3	4	5	6
-	-	-	-	-	-

Раздел 3

Сведения о местоположении измененных (уточненных) границ объекта							
1. Система координат МСК-23 зона 1							
2. Сведения о характерных точках границ объекта							
Обозначение характерных точек границ	Существующие координаты, м		Измененные (уточненные) координаты, м		Метод определения координат характерной точки	Средняя квадратическая погрешность положения характерной точки (Mt), м	Описание обозначения точки на местности (при наличии)
	X	Y	X	Y			
1	2	3	4	5	6	7	8
1	477056.95	1248006.87	476199.14	1247963.94	Картометрический метод	1.4	-
2	477055.34	1248027.34	476224.59	1247983.89	Картометрический метод	1.4	-
3	477038.89	1248236.44	476224.89	1247997.32	Картометрический метод	1.4	-
4	477038.10	1248246.49	476199.90	1247997.96	Картометрический метод	1.4	-
5	477032.38	1248319.17	476173.79	1247998.62	Картометрический метод	1.4	-
6	477026.65	1248392.02	476162.06	1248121.85	Картометрический метод	1.4	-

Сведения о местоположении измененных (уточненных) границ объекта							
1. Система координат МСК-23 зона 1							
2. Сведения о характерных точках границ объекта							
Обозначение характерных точек границ	Существующие координаты, м		Измененные (уточненные) координаты, м		Метод определения координат характерной точки	Средняя квадратическая погрешность положения характерной точки (Mt), м	Описание обозначения точки на местности (при наличии)
	X	Y	X	Y			
7	477023.03	1248438.06	476156.29	1248182.47	Картометрический метод	1.4	-
8	476914.07	1248417.31	476150.44	1248243.87	Картометрический метод	1.4	-
9	476874.40	1248409.76	476141.27	1248340.25	Картометрический метод	1.4	-
10	476823.70	1248826.95	476248.96	1248351.48	Картометрический метод	1.4	-
11	476775.47	1248816.36	476247.29	1248372.50	Картометрический метод	1.4	-
12	476768.06	1248903.93	476243.75	1248409.91	Картометрический метод	1.4	-
13	476761.46	1248981.89	476236.77	1248494.63	Картометрический метод	1.4	-
14	476751.64	1248979.39	476234.13	1248516.82	Картометрический метод	1.4	-
15	476484.30	1248914.78	476230.83	1248542.34	Картометрический метод	1.4	-
16	476518.31	1248656.50	476228.85	1248561.34	Картометрический метод	1.4	-
17	476512.47	1248656.01	476224.50	1248561.20	Картометрический метод	1.4	-
18	476323.60	1248636.54	476220.64	1248605.52	Картометрический метод	1.4	-
19	476218.87	1248625.73	476218.88	1248625.74	Картометрический метод	1.4	-
20	476187.44	1248625.10	476187.43	1248625.10	Картометрический метод	1.4	-
21	476129.77	1248625.29	476129.77	1248625.29	Картометрический метод	1.4	-
22	475940.75	1248632.27	475940.75	1248632.27	Картометрический метод	1.4	-
23	475943.01	1248893.82	475943.01	1248893.82	Картометрический метод	1.4	-
24	475942.93	1248903.94	475942.93	1248903.94	Картометрический метод	1.4	-
25	-	-	475942.33	1248945.26	Картометрический метод	1.4	-
26	-	-	475942.02	1248966.88	Картометрический метод	1.4	-
27	-	-	475941.70	1248988.66	Картометрический метод	1.4	-
28	-	-	475941.39	1249010.23	Картометрический метод	1.4	-
29	475941.30	1249016.23	475941.30	1249016.23	Картометрический метод	1.4	-
30	475938.68	1249197.15	475938.68	1249197.15	Картометрический метод	1.4	-
31	475938.43	1249200.34	475938.43	1249200.34	Картометрический метод	1.4	-
32	475937.97	1249206.33	475937.97	1249206.33	Картометрический метод	1.4	-
33	475860.95	1250211.17	475879.63	1249967.16	Картометрический метод	1.4	-
34	-	-	475878.10	1249987.10	Картометрический метод	1.4	-
35	-	-	475876.50	1250007.32	Картометрический метод	1.4	-
36	-	-	475860.94	1250211.17	Картометрический метод	1.4	-
37	475863.36	1250229.37	475863.36	1250229.37	Картометрический метод	1.4	-

Сведения о местоположении измененных (уточненных) границ объекта							
1. Система координат МСК-23 зона 1							
2. Сведения о характерных точках границ объекта							
Обозначение характерных точек границ	Существующие координаты, м		Измененные (уточненные) координаты, м		Метод определения координат характерной точки	Средняя квадратическая погрешность положения характерной точки (Mt), м	Описание обозначения точки на местности (при наличии)
	X	Y	X	Y			
38	475914.35	1250354.83	475914.35	1250354.83	Картометрический метод	1.4	-
39	475905.85	1250354.46	475911.56	1250354.71	Картометрический метод	1.4	-
40	475852.67	1250352.14	475905.84	1250354.46	Картометрический метод	1.4	-
41	475852.58	1250358.98	475852.66	1250352.14	Картометрический метод	1.4	-
42	-	-	475852.57	1250358.98	Картометрический метод	1.4	-
43	475848.82	1250358.82	475848.82	1250358.82	Картометрический метод	1.4	-
44	475845.00	1250356.96	475845.00	1250356.96	Картометрический метод	1.4	-
45	475846.33	1250350.40	475846.33	1250350.40	Картометрический метод	1.4	-
46	475835.43	1250349.49	475835.43	1250349.49	Картометрический метод	1.4	-
47	-	-	475835.37	1250350.04	Картометрический метод	1.4	-
48	475835.28	1250350.85	475835.28	1250350.85	Картометрический метод	1.4	-
49	475720.14	1250346.35	475720.13	1250346.35	Картометрический метод	1.4	-
50	475707.76	1250345.81	475712.15	1250346.01	Картометрический метод	1.4	-
51	475713.75	1250446.76	475707.75	1250345.81	Картометрический метод	1.4	-
52	-	-	475713.74	1250446.76	Картометрический метод	1.4	-
53	-	-	475717.66	1250447.02	Картометрический метод	1.4	-
54	-	-	475722.13	1250447.33	Картометрический метод	1.4	-
55	-	-	475836.10	1250455.01	Картометрический метод	1.4	-
56	475885.63	1250458.35	475885.63	1250458.35	Картометрический метод	1.4	-
57	475887.51	1250417.36	475887.51	1250417.36	Картометрический метод	1.4	-
58	475921.41	1250418.89	475921.41	1250418.89	Картометрический метод	1.4	-
59	-	-	475933.56	1250449.74	Картометрический метод	1.4	-
60	475953.70	1250500.89	475953.70	1250500.89	Картометрический метод	1.4	-
61	475954.61	1250588.96	475954.38	1250566.36	Картометрический метод	1.4	-
62	-	-	475954.60	1250588.96	Картометрический метод	1.4	-
63	475833.10	1250585.33	475833.10	1250585.33	Картометрический метод	1.4	-
64	-	-	475833.55	1250565.46	Картометрический метод	1.4	-
65	475835.81	1250466.01	475835.81	1250466.01	Картометрический метод	1.4	-
66	475714.40	1250457.83	475720.48	1250458.23	Картометрический метод	1.4	-
67	-	-	475714.39	1250457.83	Картометрический метод	1.4	-
68	-	-	475704.28	1250457.15	Картометрический метод	1.4	-

Сведения о местоположении измененных (уточненных) границ объекта							
1. Система координат МСК-23 зона 1							
2. Сведения о характерных точках границ объекта							
Обозначение характерных точек границ	Существующие координаты, м		Измененные (уточненные) координаты, м		Метод определения координат характерной точки	Средняя квадратическая погрешность положения характерной точки (Mt), м	Описание обозначения точки на местности (при наличии)
	X	Y	X	Y			
69	475700.33	1250456.88	475700.33	1250456.88	Картометрический метод	1.4	-
70	475693.04	1250334.26	475693.04	1250334.26	Картометрический метод	1.4	-
71	475692.31	1250324.73	475692.31	1250324.73	Картометрический метод	1.4	-
72	475685.53	1250204.84	475685.53	1250204.84	Картометрический метод	1.4	-
73	475687.03	1250155.26	475687.03	1250155.26	Картометрический метод	1.4	-
74	475687.75	1250146.88	475687.75	1250146.88	Картометрический метод	1.4	-
75	475678.65	1250138.26	475678.65	1250138.26	Картометрический метод	1.4	-
76	475677.37	1250117.36	475677.37	1250117.36	Картометрический метод	1.4	-
77	475670.54	1250060.62	475670.53	1250060.62	Картометрический метод	1.4	-
78	475660.31	1250019.67	475660.31	1250019.67	Картометрический метод	1.4	-
79	475648.79	1249996.21	475648.79	1249996.21	Картометрический метод	1.4	-
80	475632.58	1249979.57	475632.58	1249979.57	Картометрический метод	1.4	-
81	475609.54	1249969.33	475609.54	1249969.33	Картометрический метод	1.4	-
82	475517.21	1249953.10	475517.21	1249953.10	Картометрический метод	1.4	-
83	475525.24	1249941.38	475525.24	1249941.38	Картометрический метод	1.4	-
84	-	-	475475.81	1249938.56	Картометрический метод	1.4	-
85	475410.55	1249934.83	475410.55	1249934.83	Картометрический метод	1.4	-
86	475413.49	1249887.33	475413.49	1249887.33	Картометрический метод	1.4	-
87	475445.86	1249888.80	475445.86	1249888.80	Картометрический метод	1.4	-
88	475449.53	1249846.83	475449.53	1249846.83	Картометрический метод	1.4	-
89	475538.04	1249852.45	475538.04	1249852.45	Картометрический метод	1.4	-
90	475529.71	1249941.64	475529.71	1249941.64	Картометрический метод	1.4	-
91	475579.20	1249950.72	475579.19	1249950.72	Картометрический метод	1.4	-
92	475613.34	1249957.71	475613.34	1249957.71	Картометрический метод	1.4	-
93	475637.39	1249968.59	475637.39	1249968.59	Картометрический метод	1.4	-
94	475657.56	1249987.83	475657.56	1249987.83	Картометрический метод	1.4	-
95	475670.75	1250014.42	475670.75	1250014.42	Картометрический метод	1.4	-
96	475680.06	1250058.69	475680.06	1250058.69	Картометрический метод	1.4	-
97	475687.82	1250113.84	475687.82	1250113.84	Картометрический метод	1.4	-
98	475689.27	1250129.39	475689.27	1250129.40	Картометрический метод	1.4	-
99	475696.56	1250045.15	475696.56	1250045.15	Картометрический метод	1.4	-

Сведения о местоположении измененных (уточненных) границ объекта							
1. Система координат МСК-23 зона 1							
2. Сведения о характерных точках границ объекта							
Обозначение характерных точек границ	Существующие координаты, м		Измененные (уточненные) координаты, м		Метод определения координат характерной точки	Средняя квадратическая погрешность положения характерной точки (Mt), м	Описание обозначения точки на местности (при наличии)
	X	Y	X	Y			
100	475711.34	1249842.80	475711.34	1249842.80	Картометрический метод	1.4	-
101	475660.60	1249843.33	475660.60	1249843.33	Картометрический метод	1.4	-
102	475657.61	1249825.07	475657.61	1249825.07	Картометрический метод	1.4	-
103	475712.70	1249824.29	475712.70	1249824.29	Картометрический метод	1.4	-
104	475713.97	1249807.00	475713.97	1249807.00	Картометрический метод	1.4	-
105	475714.13	1249804.61	475714.14	1249804.61	Картометрический метод	1.4	-
106	475676.29	1249802.18	475676.29	1249802.18	Картометрический метод	1.4	-
107	475656.71	1249809.18	475656.71	1249809.18	Картометрический метод	1.4	-
108	475578.17	1249801.11	475578.17	1249801.11	Картометрический метод	1.4	-
109	475576.70	1249813.47	475576.69	1249813.47	Картометрический метод	1.4	-
110	475609.99	1249819.64	475609.99	1249819.64	Картометрический метод	1.4	-
111	475611.05	1249819.52	475611.05	1249819.52	Картометрический метод	1.4	-
112	475624.35	1249820.50	475624.34	1249820.50	Картометрический метод	1.4	-
113	475634.26	1249823.18	475634.26	1249823.18	Картометрический метод	1.4	-
114	475641.82	1249826.37	475641.82	1249826.37	Картометрический метод	1.4	-
115	475646.29	1249830.27	475646.29	1249830.27	Картометрический метод	1.4	-
116	475647.51	1249835.65	475647.51	1249835.65	Картометрический метод	1.4	-
117	475646.39	1249842.08	475646.39	1249842.08	Картометрический метод	1.4	-
118	475647.72	1249848.61	475647.72	1249848.61	Картометрический метод	1.4	-
119	475647.32	1249860.23	475647.32	1249860.23	Картометрический метод	1.4	-
120	475644.77	1249876.03	475644.77	1249876.03	Картометрический метод	1.4	-
121	475642.96	1249890.91	475642.96	1249890.91	Картометрический метод	1.4	-
122	475645.94	1249905.34	475645.94	1249905.34	Картометрический метод	1.4	-
123	475646.43	1249915.29	475646.43	1249915.29	Картометрический метод	1.4	-
124	475643.48	1249924.72	475643.48	1249924.72	Картометрический метод	1.4	-
125	475635.42	1249927.41	475635.42	1249927.41	Картометрический метод	1.4	-
126	475626.87	1249926.44	475626.86	1249926.44	Картометрический метод	1.4	-
127	475616.62	1249924.49	475616.62	1249924.49	Картометрический метод	1.4	-
128	475604.89	1249922.03	475604.89	1249922.03	Картометрический метод	1.4	-
129	475596.83	1249919.10	475596.83	1249919.10	Картометрический метод	1.4	-
130	475589.51	1249912.74	475589.51	1249912.74	Картометрический метод	1.4	-

Сведения о местоположении измененных (уточненных) границ объекта							
1. Система координат МСК-23 зона 1							
2. Сведения о характерных точках границ объекта							
Обозначение характерных точек границ	Существующие координаты, м		Измененные (уточненные) координаты, м		Метод определения координат характерной точки	Средняя квадратическая погрешность положения характерной точки (Mt), м	Описание обозначения точки на местности (при наличии)
	X	Y	X	Y			
131	475583.40	1249903.94	475583.40	1249903.94	Картометрический метод	1.4	-
132	475580.72	1249893.18	475580.72	1249893.18	Картометрический метод	1.4	-
133	475580.47	1249880.04	475580.47	1249880.04	Картометрический метод	1.4	-
134	475580.47	1249866.44	475580.47	1249866.44	Картометрический метод	1.4	-
135	475581.65	1249852.10	475581.65	1249852.10	Картометрический метод	1.4	-
136	475583.32	1249843.91	475583.32	1249843.91	Картометрический метод	1.4	-
137	475581.87	1249837.60	475581.87	1249837.60	Картометрический метод	1.4	-
138	475583.34	1249831.74	475583.34	1249831.74	Картометрический метод	1.4	-
139	475588.22	1249826.37	475588.22	1249826.37	Картометрический метод	1.4	-
140	-	-	475592.56	1249823.24	Картометрический метод	1.4	-
141	475592.98	1249822.93	475592.98	1249822.93	Картометрический метод	1.4	-
142	475560.05	1249816.80	475560.05	1249816.80	Картометрический метод	1.4	-
143	475564.71	1249811.26	475564.71	1249811.26	Картометрический метод	1.4	-
144	475565.51	1249805.86	475565.51	1249805.86	Картометрический метод	1.4	-
145	475566.51	1249797.62	475566.51	1249797.62	Картометрический метод	1.4	-
146	475547.64	1249790.60	475547.64	1249790.60	Картометрический метод	1.4	-
147	475527.60	1249781.99	475527.59	1249781.99	Картометрический метод	1.4	-
148	475501.24	1249768.23	475501.24	1249768.23	Картометрический метод	1.4	-
149	475475.45	1249752.17	475475.45	1249752.17	Картометрический метод	1.4	-
150	475458.84	1249738.97	475458.84	1249738.97	Картометрический метод	1.4	-
151	475449.97	1249731.62	475449.97	1249731.62	Картометрический метод	1.4	-
152	475445.26	1249723.95	475445.26	1249723.95	Картометрический метод	1.4	-
153	475445.07	1249714.64	475445.07	1249714.64	Картометрический метод	1.4	-
154	475450.46	1249706.55	475450.46	1249706.55	Картометрический метод	1.4	-
155	475458.84	1249703.41	475458.84	1249703.41	Картометрический метод	1.4	-
156	475467.95	1249698.19	475467.95	1249698.19	Картометрический метод	1.4	-
157	475470.29	1249691.37	475470.29	1249691.37	Картометрический метод	1.4	-
158	475470.30	1249623.11	475470.30	1249623.11	Картометрический метод	1.4	-
159	475471.45	1249619.10	475471.45	1249619.10	Картометрический метод	1.4	-
160	475498.37	1249616.80	475498.37	1249616.80	Картометрический метод	1.4	-
161	475501.81	1249611.07	475501.81	1249611.07	Картометрический метод	1.4	-

Сведения о местоположении измененных (уточненных) границ объекта							
1. Система координат МСК-23 зона 1							
2. Сведения о характерных точках границ объекта							
Обозначение характерных точек границ	Существующие координаты, м		Измененные (уточненные) координаты, м		Метод определения координат характерной точки	Средняя квадратическая погрешность положения характерной точки (Mt), м	Описание обозначения точки на местности (при наличии)
	X	Y	X	Y			
162	475502.36	1249564.60	475502.36	1249564.60	Картометрический метод	1.4	-
163	475493.07	1249532.08	475493.07	1249532.08	Картометрический метод	1.4	-
164	475499.89	1249375.33	475499.89	1249375.33	Картометрический метод	1.4	-
165	475297.55	1249359.48	475509.04	1249165.08	Картометрический метод	1.4	-
166	475315.78	1248963.96	475509.52	1249154.09	Картометрический метод	1.4	-
167	475318.67	1248943.13	475517.06	1248980.89	Картометрический метод	1.4	-
168	475327.38	1248743.16	475517.97	1248959.89	Картометрический метод	1.4	-
169	475329.60	1248693.77	475526.67	1248759.92	Картометрический метод	1.4	-
170	475336.37	1248543.05	475532.46	1248626.94	Картометрический метод	1.4	-
171	475338.48	1248495.77	475636.70	1248629.82	Картометрический метод	1.4	-
172	475317.24	1248494.30	475635.16	1248626.49	Картометрический метод	1.4	-
173	475317.24	1248094.82	475625.02	1248604.57	Картометрический метод	1.4	-
174	475671.09	1248083.37	475632.33	1248520.52	Картометрический метод	1.4	-
175	475686.84	1247906.03	475634.26	1248498.33	Картометрический метод	1.4	-
176	-	-	475671.08	1248083.37	Картометрический метод	1.4	-
177	-	-	475683.45	1247944.20	Картометрический метод	1.4	-
178	-	-	475686.84	1247906.02	Картометрический метод	1.4	-
179	475687.58	1247897.68	475687.58	1247897.68	Картометрический метод	1.4	-
180	475701.53	1247898.88	475701.53	1247898.88	Картометрический метод	1.4	-
181	475700.63	1247909.02	475700.63	1247909.02	Картометрический метод	1.4	-
182	-	-	475720.96	1247908.54	Картометрический метод	1.4	-
183	475827.51	1247906.01	475827.51	1247906.01	Картометрический метод	1.4	-
184	476424.41	1247891.79	476087.79	1247899.81	Картометрический метод	1.4	-
185	476424.41	1247898.34	476105.33	1247905.93	Картометрический метод	1.4	-
186	476538.44	1247897.02	476123.94	1247913.10	Картометрический метод	1.4	-
187	476587.62	1247907.09	476140.22	1247918.63	Картометрический метод	1.4	-
188	476604.90	1247904.50	476140.74	1247919.02	Картометрический метод	1.4	-
189	476675.61	1247919.06	476156.32	1247930.64	Картометрический метод	1.4	-
190	476964.36	1247989.15	476156.81	1247952.87	Картометрический метод	1.4	-
191	-	-	476181.19	1247952.33	Картометрический метод	1.4	-
192	-	-	476184.24	1247952.26	Картометрический метод	1.4	-

Сведения о местоположении измененных (уточненных) границ объекта							
1. Система координат МСК-23 зона 1							
2. Сведения о характерных точках границ объекта							
Обозначение характерных точек границ	Существующие координаты, м		Измененные (уточненные) координаты, м		Метод определения координат характерной точки	Средняя квадратическая погрешность положения характерной точки (Mt), м	Описание обозначения точки на местности (при наличии)
	X	Y	X	Y			
1	477056.95	1248006.87	476199.14	1247963.94	Картометрический метод	1.4	-
3. Сведения о характерных точках части (частей) границы объекта							
Обозначение характерных точек части границы	Существующие координаты, м		Измененные (уточненные) координаты, м		Метод определения координат характерной точки	Средняя квадратическая погрешность положения характерной точки (Mt), м	Описание обозначения точки на местности (при наличии)
	X	Y	X	Y			
1	2	3	4	5	6	7	8
-	-	-	-	-	-	-	-

План границ объекта

Обзорная схема границ объекта

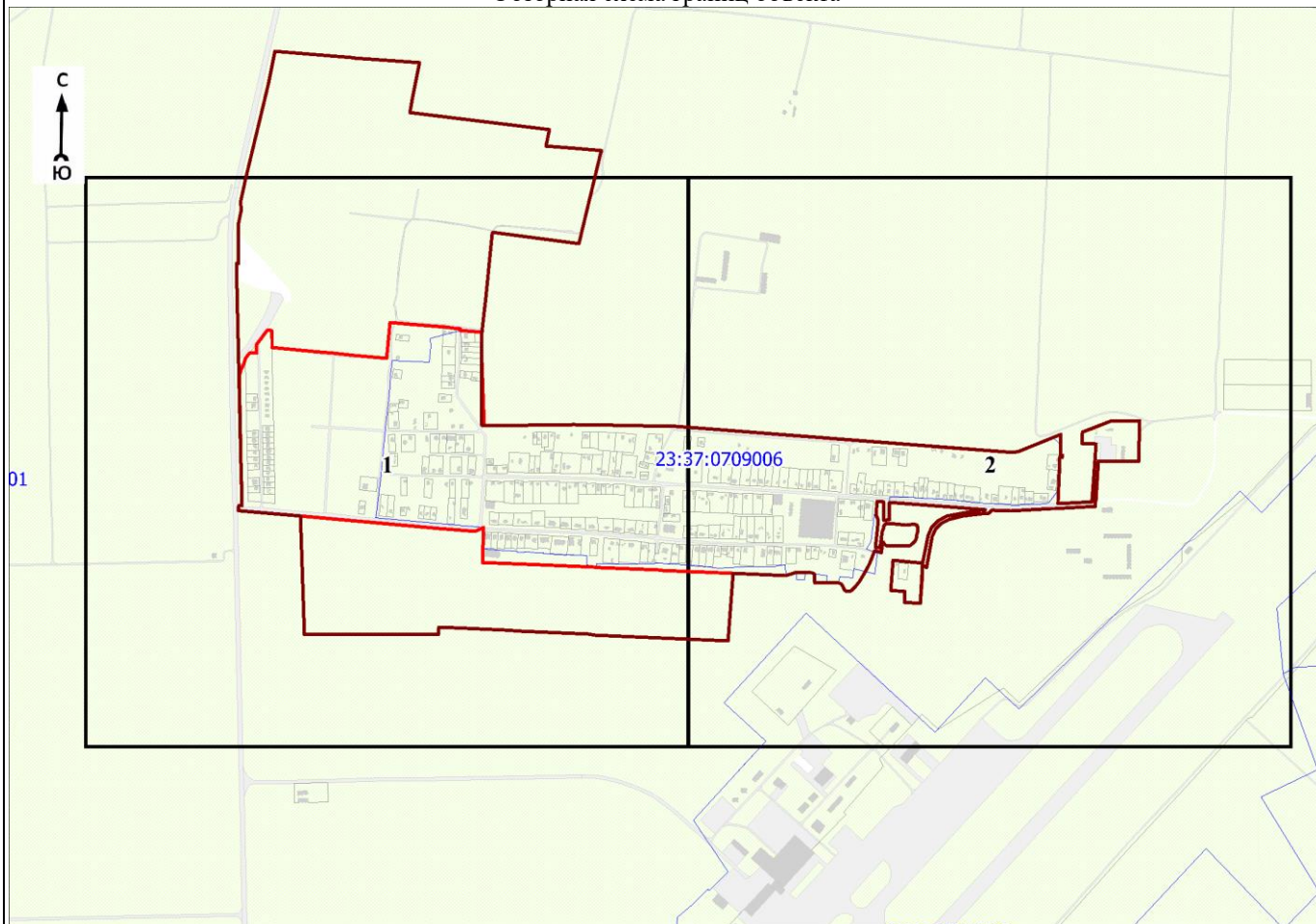

Масштаб 1:20000

Используемые условные знаки и обозначения:

	- характерная точка границы объекта
	- уточняемая (изменяемая) часть границы объекта
	- существующая часть границы объекта, сведения о которой содержатся в Едином государственном реестре недвижимости
	- граница кадастрового квартала
	- граница населенного пункта
	- граница муниципального образования
	- существующие границы земельного участка, имеющиеся в Едином государственном реестре недвижимости, сведения о которых достаточны для определения их местоположения
	- обозначение земельного участка, сведения о котором содержатся в Едином государственном реестре недвижимости

23:37:0000000 - номер кадастрового квартала
 1:142-127-206 - область и номер выносного листа

Кадастровый инженер
 Парфенов Д. А.

Дата 14 июля 2021 г.

Место для оттиска печати (при наличии) лица, составившего описание местоположения границ объекта

План границ объекта

Выносной лист № 1

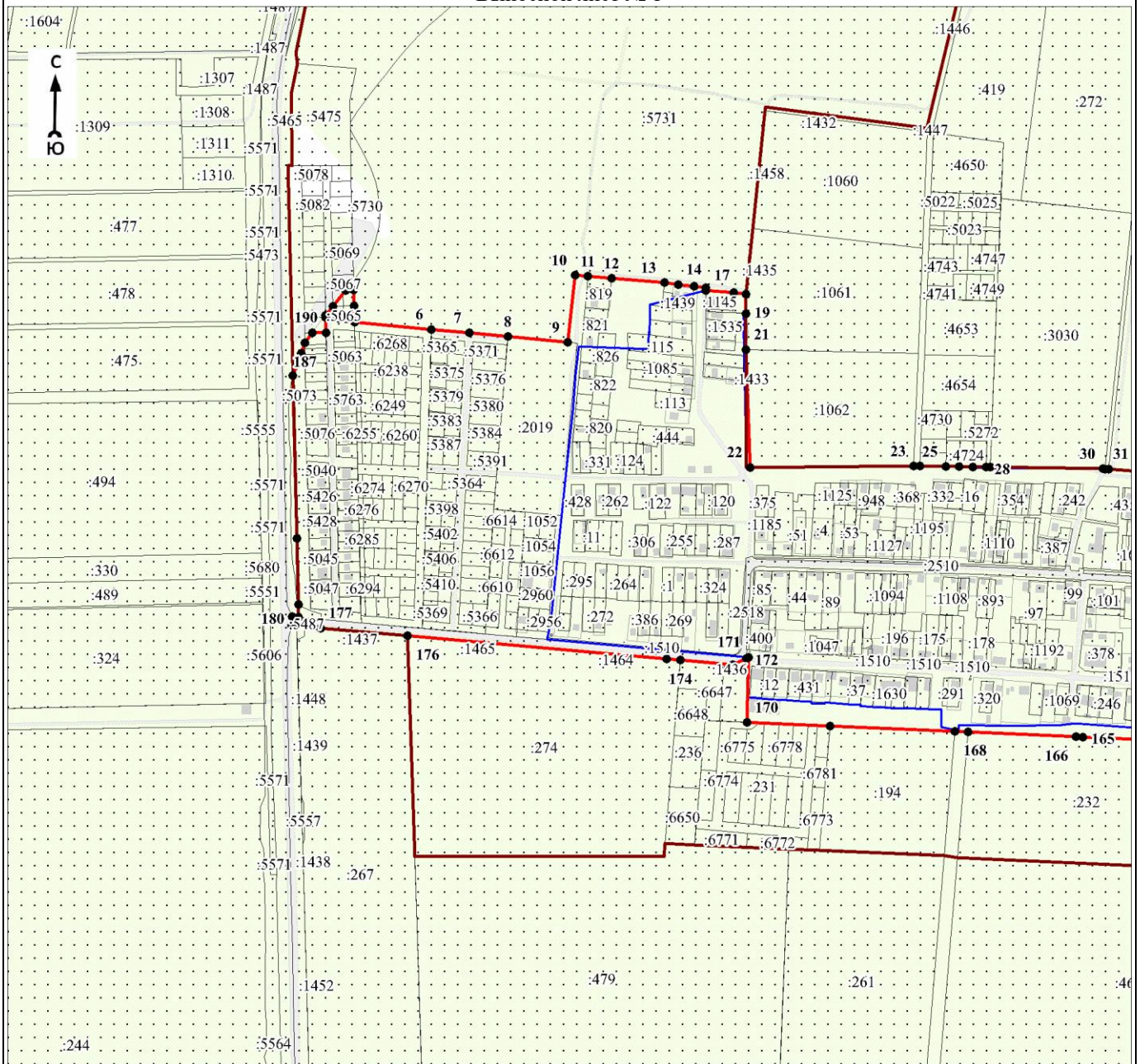

Масштаб 1:10000

Используемые условные знаки и обозначения:

Условные обозначения представлены на листе 9

Кадастровый инженер

Дата 14 июля 2021 г.

Подпись

Парфенов Д. А.

Место для оттиска печати (при наличии) лица, составившего описание местоположения границ объекта

План границ объекта

Выносной лист № 2

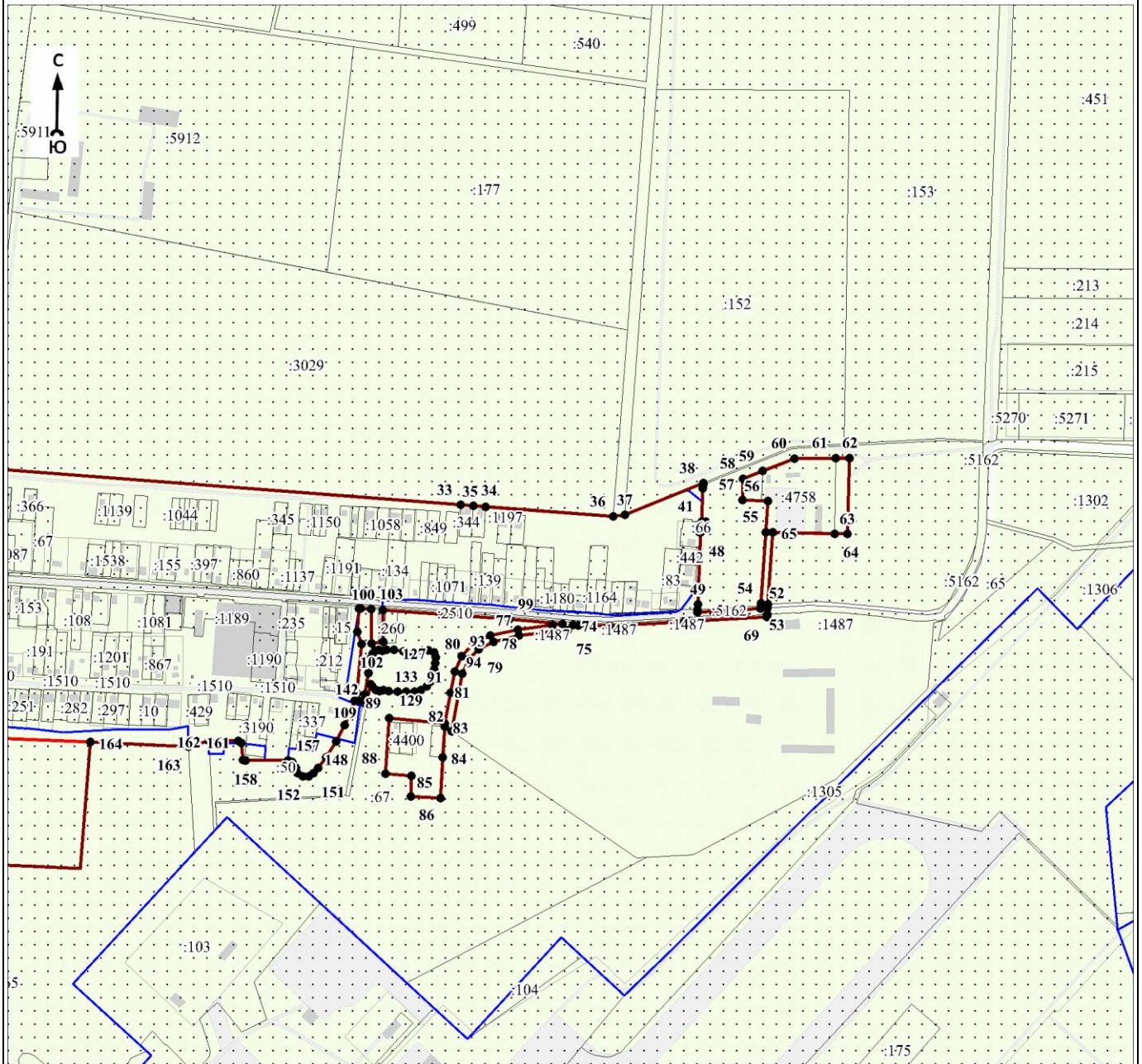

Масштаб 1:10000

Используемые условные знаки и обозначения:

Условные обозначения представлены на листе 9

Кадастровый инженер

Дмитрий

Анатолий

Парфенов Д. А.

Дата 14 июля 2021 г.

Место для оттиска печати (при наличии) лица, составившего описание местоположения границ объекта

ОПИСАНИЕ МЕСТОПОЛОЖЕНИЯ ГРАНИЦ

Граница населенного пункта – поселок Малый Утриш Супсехского сельского округа муниципального образования
город-курорт Анапа Краснодарского края (изменение местоположения)

(наименование объекта, местоположение границ которого описано (далее - объект))

Раздел 1

Сведения об объекте		
№ п/п	Характеристики объекта	Описание характеристик
1	2	3
1	Местоположение объекта	Краснодарский край, муниципальное образование город - курорт Анапа, Супсехского сельского округа муниципального образования, поселок Малый Утриш
2	Площадь объекта \pm величина погрешности определения площади ($P \pm \Delta P$), м ²	224881 \pm 2324
3	Иные характеристики объекта	-

Раздел 2

Сведения о местоположении границ объекта					
1. Система координат МСК-23 зона 1					
2. Сведения о характерных точках границ объекта					
Обозначение характерных точек границ	Координаты, м		Метод определения координат характерной точки	Средняя квадратическая погрешность положения характерной точки (Mt), м	Описание обозначения точки на местности (при наличии)
	X	Y			
1	2	3	4	5	6
-	-	-	-	-	-
3. Сведения о характерных точках части (частей) границы объекта					
Обозначение характерных точек части границы	Координаты, м		Метод определения координат характерной точки	Средняя квадратическая погрешность положения характерной точки (Mt), м	Описание обозначения точки на местности (при наличии)
	X	Y			
1	2	3	4	5	6
-	-	-	-	-	-

Раздел 3

Сведения о местоположении измененных (уточненных) границ объекта							
1. Система координат МСК-23 зона 1							
2. Сведения о характерных точках границ объекта							
Обозначение характерных точек границ	Существующие координаты, м		Измененные (уточненные) координаты, м		Метод определения координат характерной точки	Средняя квадратическая погрешность положения характерной точки (Mt), м	Описание обозначения точки на местности (при наличии)
	X	Y	X	Y			
1	2	3	4	5	6	7	8
1	442052.72	1258074.25	441590.81	1258273.72	Картометрический метод	1.4	-
2	-	-	441611.33	1258283.67	Картометрический метод	1.4	-
3	-	-	441652.54	1258293.88	Картометрический метод	1.4	-
4	-	-	441686.54	1258295.89	Картометрический метод	1.4	-
5	-	-	441721.68	1258292.96	Картометрический метод	1.4	-
6	-	-	441936.55	1258210.82	Картометрический метод	1.4	-

Сведения о местоположении измененных (уточненных) границ объекта							
1. Система координат МСК-23 зона 1							
2. Сведения о характерных точках границ объекта							
Обозначение характерных точек границ	Существующие координаты, м		Измененные (уточненные) координаты, м		Метод определения координат характерной точки	Средняя квадратическая погрешность положения характерной точки (Mt), м	Описание обозначения точки на местности (при наличии)
	X	Y	X	Y			
7	-	-	441969.49	1258181.52	Картометрический метод	1.4	-
8	-	-	441973.62	1258177.85	Картометрический метод	1.4	-
9	-	-	442005.48	1258199.46	Картометрический метод	1.4	-
10	-	-	442008.52	1258195.48	Картометрический метод	1.4	-
11	-	-	442016.81	1258184.62	Картометрический метод	1.4	-
12	-	-	442027.99	1258170.00	Картометрический метод	1.4	-
13	-	-	442075.14	1258196.64	Картометрический метод	1.4	-
14	442085.07	1258171.24	442085.07	1258171.24	Картометрический метод	1.4	-
15	442095.30	1258175.28	442095.30	1258175.28	Картометрический метод	1.4	-
16	442085.39	1258200.68	442085.39	1258200.68	Картометрический метод	1.4	-
17	442096.03	1258205.35	442096.03	1258205.35	Картометрический метод	1.4	-
18	442105.27	1258205.60	442105.27	1258205.60	Картометрический метод	1.4	-
19	442104.43	1258209.02	442097.10	1258238.84	Картометрический метод	1.4	-
20	442110.81	1258211.82	442089.66	1258238.66	Картометрический метод	1.4	-
21	442095.99	1258258.78	442073.09	1258238.67	Картометрический метод	1.4	-
22	-	-	442070.23	1258242.02	Картометрический метод	1.4	-
23	-	-	442058.42	1258261.96	Картометрический метод	1.4	-
24	-	-	442073.52	1258273.51	Картометрический метод	1.4	-
25	-	-	442089.58	1258285.80	Картометрический метод	1.4	-
26	-	-	442116.11	1258306.10	Картометрический метод	1.4	-
27	442132.16	1258288.43	442132.16	1258288.43	Картометрический метод	1.4	-
28	442159.79	1258253.86	442159.79	1258253.86	Картометрический метод	1.4	-
29	442171.28	1258261.70	442171.28	1258261.70	Картометрический метод	1.4	-
30	442183.11	1258269.80	442183.11	1258269.80	Картометрический метод	1.4	-
31	442194.05	1258277.28	442194.05	1258277.28	Картометрический метод	1.4	-
32	442210.22	1258288.33	442210.21	1258288.33	Картометрический метод	1.4	-
33	442221.87	1258296.30	442221.87	1258296.30	Картометрический метод	1.4	-
34	442195.74	1258333.33	442195.74	1258333.33	Картометрический метод	1.4	-
35	442233.38	1258363.29	442233.38	1258363.29	Картометрический метод	1.4	-
36	442247.70	1258370.45	442247.70	1258370.45	Картометрический метод	1.4	-
37	442240.33	1258375.51	442240.33	1258375.51	Картометрический метод	1.4	-

Сведения о местоположении измененных (уточненных) границ объекта							
1. Система координат МСК-23 зона 1							
2. Сведения о характерных точках границ объекта							
Обозначение характерных точек границ	Существующие координаты, м		Измененные (уточненные) координаты, м		Метод определения координат характерной точки	Средняя квадратическая погрешность положения характерной точки (Mt), м	Описание обозначения точки на местности (при наличии)
	X	Y	X	Y			
38	442216.59	1258397.26	442216.59	1258397.27	Картометрический метод	1.4	-
39	442185.78	1258426.05	442134.36	1258458.52	Картометрический метод	1.4	-
40	442163.36	1258446.18	442126.44	1258467.04	Картометрический метод	1.4	-
41	442081.66	1258516.46	442081.66	1258516.46	Картометрический метод	1.4	-
42	441998.03	1258502.53	441998.03	1258502.53	Картометрический метод	1.4	-
43	441992.58	1258532.03	441992.58	1258532.03	Картометрический метод	1.4	-
44	-	-	441988.95	1258551.70	Картометрический метод	1.4	-
45	-	-	441969.29	1258548.07	Картометрический метод	1.4	-
46	441972.92	1258528.40	441972.92	1258528.40	Картометрический метод	1.4	-
47	441978.37	1258498.90	441978.37	1258498.90	Картометрический метод	1.4	-
48	441978.64	1258497.42	441978.63	1258497.42	Картометрический метод	1.4	-
49	441933.81	1258482.90	441933.80	1258482.90	Картометрический метод	1.4	-
50	441920.51	1258479.01	441920.51	1258479.01	Картометрический метод	1.4	-
51	441889.34	1258469.89	441889.34	1258469.89	Картометрический метод	1.4	-
52	441837.20	1258588.04	441867.32	1258519.53	Картометрический метод	1.4	-
53	441762.26	1258636.81	441859.30	1258537.86	Картометрический метод	1.4	-
54	441742.77	1258651.02	441857.50	1258542.02	Картометрический метод	1.4	-
55	-	-	441860.63	1258542.28	Картометрический метод	1.4	-
56	-	-	441845.48	1258574.18	Картометрический метод	1.4	-
57	-	-	441843.91	1258572.83	Картометрический метод	1.4	-
58	-	-	441837.19	1258588.04	Картометрический метод	1.4	-
59	-	-	441742.76	1258651.02	Картометрический метод	1.4	-
60	441758.78	1258797.00	441758.78	1258797.00	Картометрический метод	1.4	-
61	441748.81	1258840.92	441748.81	1258840.92	Картометрический метод	1.4	-
62	441719.41	1258874.91	441719.41	1258874.91	Картометрический метод	1.4	-
63	441717.16	1258873.27	441651.69	1258849.37	Картометрический метод	1.4	-
64	441651.70	1258849.37	441641.57	1258845.51	Картометрический метод	1.4	-
65	441601.28	1258830.15	441606.69	1258825.45	Картометрический метод	1.4	-
66	441606.86	1258819.16	441604.45	1258831.37	Картометрический метод	1.4	-
67	-	-	441601.27	1258830.15	Картометрический метод	1.4	-
68	-	-	441606.85	1258819.16	Картометрический метод	1.4	-

Сведения о местоположении измененных (уточненных) границ объекта							
1. Система координат МСК-23 зона 1							
2. Сведения о характерных точках границ объекта							
Обозначение характерных точек границ	Существующие координаты, м		Измененные (уточненные) координаты, м		Метод определения координат характерной точки	Средняя квадратическая погрешность положения характерной точки (Mt), м	Описание обозначения точки на местности (при наличии)
	X	Y	X	Y			
69	441622.71	1258736.90	441622.71	1258736.90	Картометрический метод	1.4	-
70	441626.15	1258695.20	441626.15	1258695.20	Картометрический метод	1.4	-
71	441618.12	1258582.30	441618.12	1258582.30	Картометрический метод	1.4	-
72	441608.66	1258468.13	441608.66	1258468.13	Картометрический метод	1.4	-
73	441598.48	1258454.98	441598.48	1258454.98	Картометрический метод	1.4	-
74	441586.44	1258441.35	441586.44	1258441.35	Картометрический метод	1.4	-
75	441527.99	1258404.71	441527.99	1258404.71	Картометрический метод	1.4	-
76	441509.80	1258370.89	441509.79	1258370.89	Картометрический метод	1.4	-
77	441489.39	1258334.47	441489.39	1258334.47	Картометрический метод	1.4	-
78	441482.81	1258314.86	441482.81	1258314.86	Картометрический метод	1.4	-
79	441481.11	1258292.55	441481.11	1258292.55	Картометрический метод	1.4	-
80	441487.53	1258268.16	441487.53	1258268.16	Картометрический метод	1.4	-
81	441494.01	1258259.96	441494.01	1258259.96	Картометрический метод	1.4	-
82	441503.20	1258244.43	441503.20	1258244.43	Картометрический метод	1.4	-
83	441511.49	1258236.54	441511.48	1258236.54	Картометрический метод	1.4	-
84	441528.56	1258232.46	441528.56	1258232.46	Картометрический метод	1.4	-
85	441542.62	1258229.33	441542.62	1258229.33	Картометрический метод	1.4	-
86	441563.02	1258233.08	441563.02	1258233.08	Картометрический метод	1.4	-
87	441573.04	1258238.63	441573.04	1258238.63	Картометрический метод	1.4	-
88	441579.77	1258261.34	441579.77	1258261.34	Картометрический метод	1.4	-
1	442052.72	1258074.25	441590.81	1258273.72	Картометрический метод	1.4	-
3. Сведения о характерных точках части (частей) границы объекта							
Обозначение характерных точек части границы	Существующие координаты, м		Измененные (уточненные) координаты, м		Метод определения координат характерной точки	Средняя квадратическая погрешность положения характерной точки (Mt), м	Описание обозначения точки на местности (при наличии)
	X	Y	X	Y			
1	2	3	4	5	6	7	8
-	-	-	-	-	-	-	-

План границ объекта

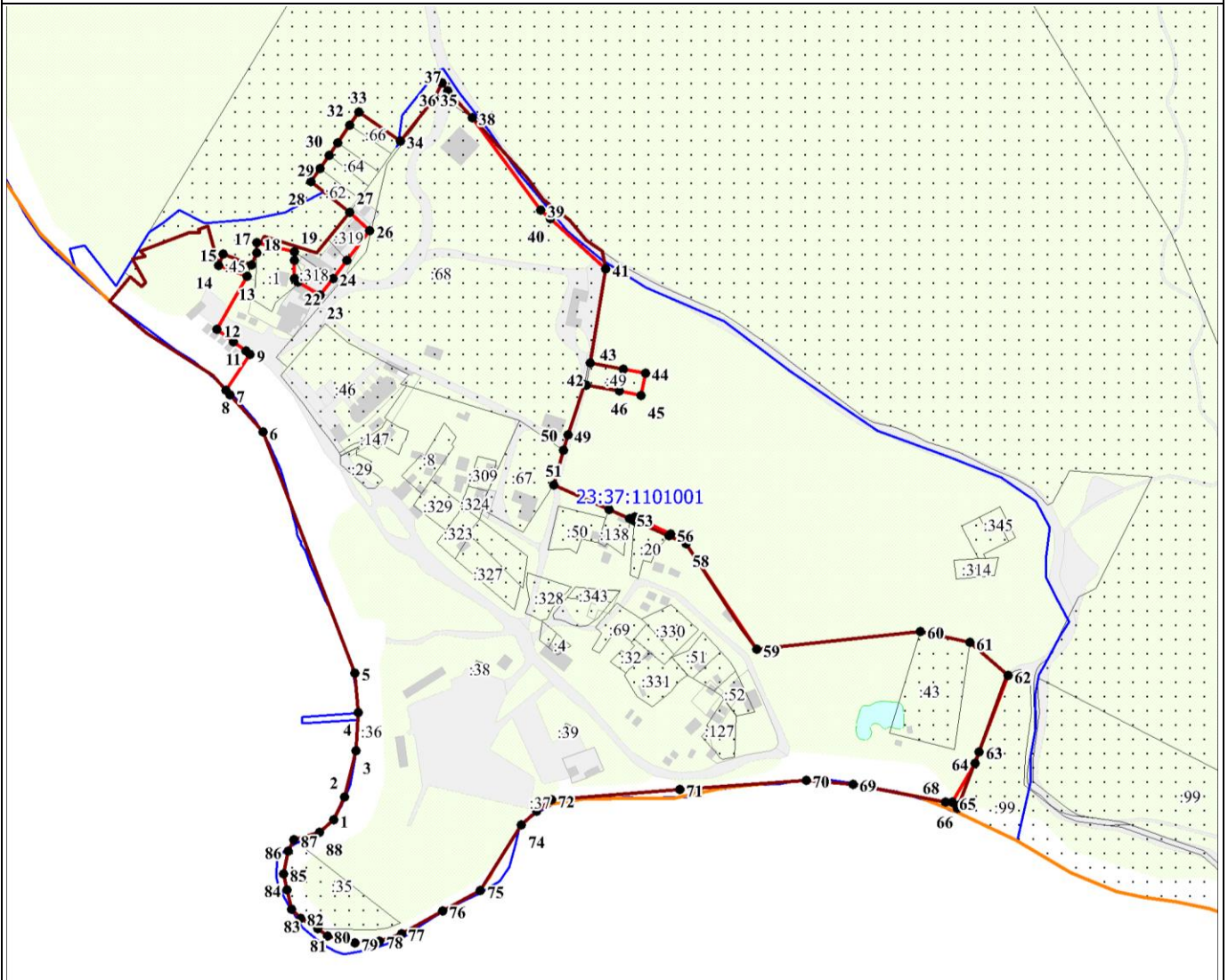

Масштаб 1:5000

Используемые условные знаки и обозначения:

- 1 - характерная точка границы объекта
- уточняемая (изменяемая) часть границы объекта
- существующая часть границы объекта, сведения о которой содержатся в Едином государственном реестре недвижимости
- граница кадастрового квартала
- граница населенного пункта
- граница муниципального образования
- существующие границы земельного участка, имеющиеся в Едином государственном реестре недвижимости, сведения о которых достаточны для определения их местоположения
- :20 - обозначение земельного участка, сведения о котором содержатся в Едином государственном реестре недвижимости

23:37:0600000 - номер кадастрового квартала

1 - область и номер выносного листа

Кадастровый инженер
Анатолий

Подпись

Парфенов Д. А.

Дата 14 июля 2021 г.

Место для отрисовки печати (при наличии) лица, составившего описание местоположения границ объекта

ОПИСАНИЕ МЕСТОПОЛОЖЕНИЯ ГРАНИЦ

Граница населенного пункта – хутор Розы Люксембург Первомайского сельского округа муниципального образования город-курорт Анапа Краснодарского края (изменение местоположения)

(наименование объекта, местоположение границ которого описано (далее - объект)

Раздел 1

Сведения об объекте		
№ п/п	Характеристики объекта	Описание характеристик
1	2	3
1	Местоположение объекта	Краснодарский край, муниципальное образование город - курорт Анапа, Первомайского сельского округа муниципального образования, хутор Розы Люксембург
2	Площадь объекта ± величина погрешности определения площади ($P \pm \Delta P$), м²	1041104 ± 5000
3	Иные характеристики объекта	-

Раздел 2

Сведения о местоположении границ объекта					
1. Система координат МСК-23 зона 1					
2. Сведения о характерных точках границ объекта					
Обозначение характерных точек границ	Координаты, м		Метод определения координат характерной точки	Средняя квадратическая погрешность положения характерной точки (Mt), м	Описание обозначения точки на местности (при наличии)
	X	Y			
1	2	3	4	5	6
-	-	-	-	-	-
3. Сведения о характерных точках части (частей) границы объекта					
Обозначение характерных точек части границы	Координаты, м		Метод определения координат характерной точки	Средняя квадратическая погрешность положения характерной точки (Mt), м	Описание обозначения точки на местности (при наличии)
	X	Y			
1	2	3	4	5	6
-	-	-	-	-	-

Раздел 3

Сведения о местоположении измененных (уточненных) границ объекта							
1. Система координат МСК-23 зона 1							
2. Сведения о характерных точках границ объекта							
Обозначение характерных точек границ	Существующие координаты, м		Измененные (уточненные) координаты, м		Метод определения координат характерной точки	Средняя квадратическая погрешность положения характерной точки (Mt), м	Описание обозначения точки на местности (при наличии)
	X	Y	X	Y			
1	2	3	4	5	6	7	8
1	484160.86	1253963.70	484956.80	1253962.38	Картометрический метод	1.4	-
2	484158.05	1254104.96	484936.22	1253991.00	Картометрический метод	1.4	-
3	484282.69	1254114.99	484930.51	1254017.33	Картометрический метод	1.4	-
4	484286.35	1254228.83	484929.38	1254051.68	Картометрический метод	1.4	-
5	484287.69	1254270.63	484935.08	1254098.60	Картометрический метод	1.4	-

Сведения о местоположении измененных (уточненных) границ объекта							
1. Система координат МСК-23 зона 1							
2. Сведения о характерных точках границ объекта							
Обозначение характерных точек границ	Существующие координаты, м		Измененные (уточненные) координаты, м		Метод определения координат характерной точки	Средняя квадратическая погрешность положения характерной точки (Mt), м	Описание обозначения точки на местности (при наличии)
	X	Y	X	Y			
6	484270.98	1254422.93	484946.52	1254148.96	Картометрический метод	1.4	-
7	484270.83	1254433.95	484956.47	1254199.92	Картометрический метод	1.4	-
8	484219.12	1254443.56	484959.14	1254213.58	Картометрический метод	1.4	-
9	484217.06	1254503.21	484964.86	1254266.23	Картометрический метод	1.4	-
10	484219.02	1254576.77	484975.13	1254344.05	Картометрический метод	1.4	-
11	484218.68	1254600.26	484980.83	1254424.19	Картометрический метод	1.4	-
12	484219.08	1254623.76	484987.65	1254493.21	Картометрический метод	1.4	-
13	484219.27	1254647.26	485000.21	1254616.82	Картометрический метод	1.4	-
14	484219.19	1254652.41	484997.93	1254754.18	Картометрический метод	1.4	-
15	484208.01	1254665.67	484981.94	1254820.57	Картометрический метод	1.4	-
16	484206.82	1254667.09	484970.32	1254847.72	Картометрический метод	1.4	-
17	484206.15	1254700.73	484875.05	1254847.70	Картометрический метод	1.4	-
18	484220.69	1254708.93	484812.49	1254847.68	Картометрический метод	1.4	-
19	484292.51	1254714.46	484774.60	1254847.67	Картометрический метод	1.4	-
20	484313.58	1254715.03	484706.86	1254847.65	Картометрический метод	1.4	-
21	484313.88	1254727.00	484635.19	1254847.63	Картометрический метод	1.4	-
22	484315.99	1254770.66	484583.23	1254847.63	Картометрический метод	1.4	-
23	484317.19	1254791.44	484512.86	1254847.60	Картометрический метод	1.4	-
24	484311.17	1254861.59	484494.86	1255114.69	Картометрический метод	1.4	-
25	484310.27	1254922.42	484207.72	1255100.25	Картометрический метод	1.4	-
26	484195.59	1255099.45	484195.59	1255099.45	Картометрический метод	1.4	-
27	484193.48	1255102.09	484193.48	1255102.09	Картометрический метод	1.4	-
28	484189.75	1255114.10	484189.74	1255114.10	Картометрический метод	1.4	-
29	484135.99	1255110.53	484135.98	1255110.53	Картометрический метод	1.4	-
30	484133.01	1255118.35	484133.01	1255118.35	Картометрический метод	1.4	-
31	484128.30	1255121.25	484128.30	1255121.25	Картометрический	1.4	-

Сведения о местоположении измененных (уточненных) границ объекта							
1. Система координат МСК-23 зона 1							
2. Сведения о характерных точках границ объекта							
Обозначение характерных точек границ	Существующие координаты, м		Измененные (уточненные) координаты, м		Метод определения координат характерной точки	Средняя квадратическая погрешность положения характерной точки (Mt), м	Описание обозначения точки на местности (при наличии)
	X	Y	X	Y			
					метод		
32	484123.05	1255121.75	484123.05	1255121.75	Картометрический метод	1.4	-
33	484122.15	1255133.19	484122.15	1255133.19	Картометрический метод	1.4	-
34	484114.32	1255148.24	484114.32	1255148.24	Картометрический метод	1.4	-
35	484092.34	1255147.04	484092.33	1255147.04	Картометрический метод	1.4	-
36	484060.73	1255139.21	484060.73	1255139.21	Картометрический метод	1.4	-
37	484048.53	1255135.30	484048.52	1255135.30	Картометрический метод	1.4	-
38	484016.61	1255109.40	484016.61	1255109.40	Картометрический метод	1.4	-
39	484002.16	1255104.58	484002.15	1255104.58	Картометрический метод	1.4	-
40	483987.71	1255105.79	483987.71	1255105.79	Картометрический метод	1.4	-
41	483960.61	1255089.53	483960.61	1255089.53	Картометрический метод	1.4	-
42	483923.87	1255059.42	483923.87	1255059.42	Картометрический метод	1.4	-
43	483906.52	1255049.20	483906.51	1255049.20	Картометрический метод	1.4	-
44	483836.70	1255022.47	483836.70	1255022.47	Картометрический метод	1.4	-
45	483791.99	1255014.86	483791.99	1255014.86	Картометрический метод	1.4	-
46	483776.33	1255005.82	483776.33	1255005.82	Картометрический метод	1.4	-
47	483768.50	1254991.37	483768.49	1254991.37	Картометрический метод	1.4	-
48	483766.16	1254948.41	483766.16	1254948.41	Картометрический метод	1.4	-
49	483897.83	1254947.46	483897.83	1254947.46	Картометрический метод	1.4	-
50	483918.93	1254941.03	483918.93	1254941.03	Картометрический метод	1.4	-
51	483928.10	1254929.09	483928.10	1254929.09	Картометрический метод	1.4	-
52	483931.77	1254909.79	483931.77	1254909.79	Картометрический метод	1.4	-
53	483937.95	1254722.23	483937.95	1254722.23	Картометрический метод	1.4	-
54	483941.77	1254606.22	483941.77	1254606.22	Картометрический метод	1.4	-
55	-	-	483942.18	1254594.12	Картометрический метод	1.4	-
56	483943.56	1254586.34	483943.56	1254586.34	Картометрический метод	1.4	-





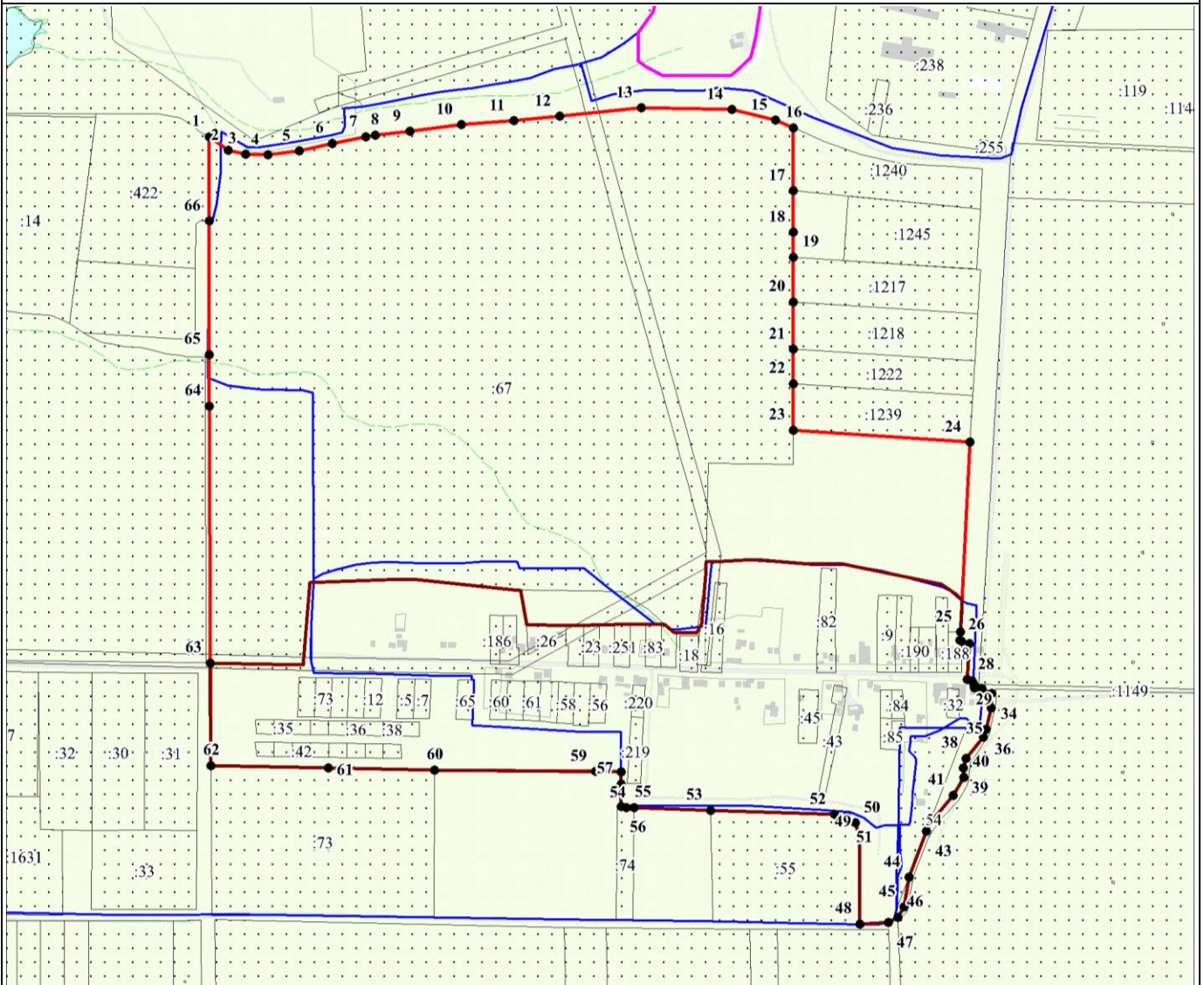

Сведения о местоположении измененных (уточненных) границ объекта							
1. Система координат МСК-23 зона 1							
2. Сведения о характерных точках границ объекта							
Обозначение характерных точек границ	Существующие координаты, м		Измененные (уточненные) координаты, м		Метод определения координат характерной точки	Средняя квадратическая погрешность положения характерной точки (Mt), м	Описание обозначения точки на местности (при наличии)
	X	Y	X	Y			
57	483996.31	1254586.94	483977.61	1254586.72	Картометрический метод	1.4	-
58	-	-	483996.30	1254586.94	Картометрический метод	1.4	-
59	-	-	483996.68	1254547.50	Картометрический метод	1.4	-
60	483999.04	1254303.90	483999.04	1254303.90	Картометрический метод	1.4	-
61	484002.27	1254142.58	484002.27	1254142.58	Картометрический метод	1.4	-
62	484005.82	1253964.99	484005.82	1253964.99	Картометрический метод	1.4	-
63	484020.82	1253964.86	484160.86	1253963.70	Картометрический метод	1.4	-
64	484080.85	1253964.18	484549.27	1253962.42	Картометрический метод	1.4	-
65	484085.85	1253964.28	484627.11	1253962.27	Картометрический метод	1.4	-
66	484144.74	1253963.76	484829.30	1253962.34	Картометрический метод	1.4	-
1	484160.86	1253963.70	484956.80	1253962.38	Картометрический метод	1.4	-
3. Сведения о характерных точках части (частей) границы объекта							
Обозначение характерных точек части границы	Существующие координаты, м		Измененные (уточненные) координаты, м		Метод определения координат характерной точки	Средняя квадратическая погрешность положения характерной точки (Mt), м	Описание обозначения точки на местности (при наличии)
	X	Y	X	Y			
1	2	3	4	5	6	7	8
-	-	-	-	-	-	-	-

План границ объекта



Масштаб 1:10000

Используемые условные знаки и обозначения:

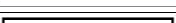
-  - 1 - характерная точка границы объекта
-  - уточняемая (изменяемая) часть границы объекта
-  - существующая часть границы объекта, сведения о которой содержатся в Едином государственном реестре недвижимости
-  - граница кадастрового квартала
-  - граница населенного пункта
-  - граница муниципального образования
-  - существующие границы земельного участка, имеющиеся в Едином государственном реестре недвижимости, сведения о которых достаточны для определения их местоположения
-  - 20 - обозначение земельного участка, сведения о котором содержатся в Едином государственном реестре недвижимости

23:37:0800000 - номер кадастрового квартала
 1 Парфенов - область и номер выносного листа

Подпись Парфенов Д. А.

Дата 14 июля 2021 г.

Место для оттиска печати (при наличии) лица, составившего описание местоположения границ объекта

ОПИСАНИЕ МЕСТОПОЛОЖЕНИЯ ГРАНИЦ

Граница населенного пункта – поселок Суворов-Черкесский Виноградного сельского округа муниципального образования город-курорт Анапа Краснодарского края (изменение местоположения)

(наименование объекта, местоположение границ которого описано (далее - объект))

Раздел 1

Сведения об объекте		
№ п/п	Характеристики объекта	Описание характеристик
1	2	3
1	Местоположение объекта	Краснодарский край, муниципальное образование город - курорт Анапа, Виноградного сельского округа муниципального образования, поселок Суворов-Черкесский
2	Площадь объекта \pm величина погрешности определения площади ($P \pm \Delta P$), м ²	1168949 \pm 5298
3	Иные характеристики объекта	-

Раздел 2

Сведения о местоположении границ объекта					
1. Система координат МСК-23 зона 1					
2. Сведения о характерных точках границ объекта					
Обозначение характерных точек границ	Координаты, м		Метод определения координат характерной точки	Средняя квадратическая погрешность положения характерной точки (Mt), м	Описание обозначения точки на местности (при наличии)
	X	Y			
1	2	3	4	5	6
-	-	-	-	-	-
3. Сведения о характерных точках части (частей) границы объекта					
Обозначение характерных точек части границы	Координаты, м		Метод определения координат характерной точки	Средняя квадратическая погрешность положения характерной точки (Mt), м	Описание обозначения точки на местности (при наличии)
	X	Y			
1	2	3	4	5	6
-	-	-	-	-	-

Раздел 3

Сведения о местоположении измененных (уточненных) границ объекта							
1. Система координат МСК-23 зона 1							
2. Сведения о характерных точках границ объекта							
Обозначение характерных точек границ	Существующие координаты, м		Измененные (уточненные) координаты, м		Метод определения координат характерной точки	Средняя квадратическая погрешность положения характерной точки (Mt), м	Описание обозначения точки на местности (при наличии)
	X	Y	X	Y			
1	2	3	4	5	6	7	8
1	480945.39	1243504.04	481802.63	1244216.51	Картометрический метод	1.4	-
2	-	-	481893.20	1244232.00	Картометрический метод	1.4	-
3	-	-	481896.90	1244240.90	Картометрический метод	1.4	-
4	-	-	481924.35	1244253.46	Картометрический метод	1.4	-
5	-	-	481950.40	1244258.71	Картометрический метод	1.4	-
6	-	-	481956.58	1244393.90	Картометрический метод	1.4	-

Сведения о местоположении измененных (уточненных) границ объекта							
1. Система координат МСК-23 зона 1							
2. Сведения о характерных точках границ объекта							
Обозначение характерных точек границ	Существующие координаты, м		Измененные (уточненные) координаты, м		Метод определения координат характерной точки	Средняя квадратическая погрешность положения характерной точки (Mt), м	Описание обозначения точки на местности (при наличии)
	X	Y	X	Y			
7	-	-	481953.60	1244417.35	Картометрический метод	1.4	-
8	-	-	481921.95	1244540.97	Картометрический метод	1.4	-
9	-	-	481908.37	1244548.77	Картометрический метод	1.4	-
10	-	-	481905.02	1244922.15	Картометрический метод	1.4	-
11	-	-	481326.89	1244932.94	Картометрический метод	1.4	-
12	-	-	481273.32	1244934.95	Картометрический метод	1.4	-
13	-	-	481235.65	1244909.45	Картометрический метод	1.4	-
14	-	-	480714.63	1245704.66	Картометрический метод	1.4	-
15	-	-	480698.25	1245731.51	Картометрический метод	1.4	-
16	-	-	480690.80	1245745.30	Картометрический метод	1.4	-
17	-	-	480669.36	1245745.02	Картометрический метод	1.4	-
18	-	-	480659.80	1245744.89	Картометрический метод	1.4	-
19	-	-	480766.68	1245504.11	Картометрический метод	1.4	-
20	-	-	480832.26	1245316.23	Картометрический метод	1.4	-
21	-	-	480865.31	1245186.19	Картометрический метод	1.4	-
22	-	-	480881.85	1245109.61	Картометрический метод	1.4	-
23	-	-	480898.93	1244981.78	Картометрический метод	1.4	-
24	-	-	480906.08	1244813.73	Картометрический метод	1.4	-
25	-	-	480903.75	1244719.51	Картометрический метод	1.4	-
26	-	-	480885.29	1244634.93	Картометрический метод	1.4	-
27	-	-	480889.42	1244577.36	Картометрический метод	1.4	-
28	-	-	480881.98	1244557.80	Картометрический метод	1.4	-
29	-	-	480880.88	1244513.99	Картометрический метод	1.4	-
30	-	-	480853.06	1244447.87	Картометрический метод	1.4	-
31	-	-	480817.78	1244402.69	Картометрический метод	1.4	-
32	-	-	480804.85	1244379.83	Картометрический метод	1.4	-
33	-	-	480805.67	1244305.44	Картометрический метод	1.4	-
34	-	-	480803.19	1244281.75	Картометрический метод	1.4	-
35	-	-	480804.85	1244223.90	Картометрический метод	1.4	-
36	-	-	480796.03	1244201.31	Картометрический метод	1.4	-
37	-	-	480803.47	1244128.85	Картометрический метод	1.4	-

Сведения о местоположении измененных (уточненных) границ объекта							
1. Система координат МСК-23 зона 1							
2. Сведения о характерных точках границ объекта							
Обозначение характерных точек границ	Существующие координаты, м		Измененные (уточненные) координаты, м		Метод определения координат характерной точки	Средняя квадратическая погрешность положения характерной точки (Mt), м	Описание обозначения точки на местности (при наличии)
	X	Y	X	Y			
38	-	-	480795.20	1244068.52	Картометрический метод	1.4	-
39	-	-	480789.42	1243964.11	Картометрический метод	1.4	-
40	-	-	480788.46	1243911.28	Картометрический метод	1.4	-
41	-	-	480788.59	1243826.64	Картометрический метод	1.4	-
42	-	-	480795.20	1243773.74	Картометрический метод	1.4	-
43	-	-	480786.25	1243636.55	Картометрический метод	1.4	-
44	-	-	480793.83	1243595.50	Картометрический метод	1.4	-
45	-	-	480807.88	1243534.34	Картометрический метод	1.4	-
46	-	-	480806.59	1243516.99	Картометрический метод	1.4	-
47	-	-	480818.97	1243503.49	Картометрический метод	1.4	-
48	-	-	480836.61	1243499.90	Картометрический метод	1.4	-
49	-	-	480876.84	1243504.86	Картометрический метод	1.4	-
50	-	-	480945.39	1243504.04	Картометрический метод	1.4	-
51	480945.77	1243526.51	480945.77	1243526.51	Картометрический метод	1.4	-
52	480940.81	1243594.84	480940.81	1243594.84	Картометрический метод	1.4	-
53	480954.02	1243640.40	480954.01	1243640.40	Картометрический метод	1.4	-
54	480968.04	1243668.94	480968.04	1243668.94	Картометрический метод	1.4	-
55	480993.84	1243703.56	480993.84	1243703.56	Картометрический метод	1.4	-
56	481024.42	1243734.53	481024.42	1243734.53	Картометрический метод	1.4	-
57	481058.69	1243762.80	481058.69	1243762.80	Картометрический метод	1.4	-
58	481086.48	1243789.05	481086.48	1243789.05	Картометрический метод	1.4	-
59	481124.44	1243821.51	481124.44	1243821.51	Картометрический метод	1.4	-
60	481165.40	1243855.19	481165.40	1243855.19	Картометрический метод	1.4	-
61	481192.15	1243881.81	481192.14	1243881.81	Картометрический метод	1.4	-
62	481223.87	1243903.91	481223.87	1243903.91	Картометрический метод	1.4	-
63	481262.21	1243937.28	481262.21	1243937.28	Картометрический метод	1.4	-
64	481357.94	1244013.44	481357.94	1244013.44	Картометрический метод	1.4	-
65	481390.90	1244039.13	481390.90	1244039.13	Картометрический метод	1.4	-
66	481414.87	1244054.14	481414.87	1244054.14	Картометрический метод	1.4	-
67	481440.93	1244070.75	481440.93	1244070.75	Картометрический метод	1.4	-
68	481497.07	1244100.86	481497.07	1244100.86	Картометрический метод	1.4	-

Сведения о местоположении измененных (уточненных) границ объекта							
1. Система координат МСК-23 зона 1							
2. Сведения о характерных точках границ объекта							
Обозначение характерных точек границ	Существующие координаты, м		Измененные (уточненные) координаты, м		Метод определения координат характерной точки	Средняя квадратическая погрешность положения характерной точки (Mt), м	Описание обозначения точки на местности (при наличии)
	X	Y	X	Y			
69	481528.26	1244119.84	481528.26	1244119.84	Картометрический метод	1.4	-
70	481560.56	1244132.89	481560.56	1244132.89	Картометрический метод	1.4	-
71	481598.99	1244148.83	481598.99	1244148.83	Картометрический метод	1.4	-
72	481619.79	1244153.66	481619.79	1244153.66	Картометрический метод	1.4	-
73	481629.14	1244161.74	481629.14	1244161.74	Картометрический метод	1.4	-
74	481649.78	1244174.31	481649.78	1244174.31	Картометрический метод	1.4	-
75	481701.51	1244195.53	481701.50	1244195.53	Картометрический метод	1.4	-
76	481726.10	1244209.27	481726.10	1244209.27	Картометрический метод	1.4	-
77	481764.37	1244215.38	481764.37	1244215.38	Картометрический метод	1.4	-
1	480945.39	1243504.04	481802.63	1244216.51	Картометрический метод	1.4	-
3. Сведения о характерных точках части (частей) границы объекта							
Обозначение характерных точек части границы	Существующие координаты, м		Измененные (уточненные) координаты, м		Метод определения координат характерной точки	Средняя квадратическая погрешность положения характерной точки (Mt), м	Описание обозначения точки на местности (при наличии)
	X	Y	X	Y			
1	2	3	4	5	6	7	8
-	-	-	-	-	-	-	-

План границ объекта

Обзорная схема границ объекта

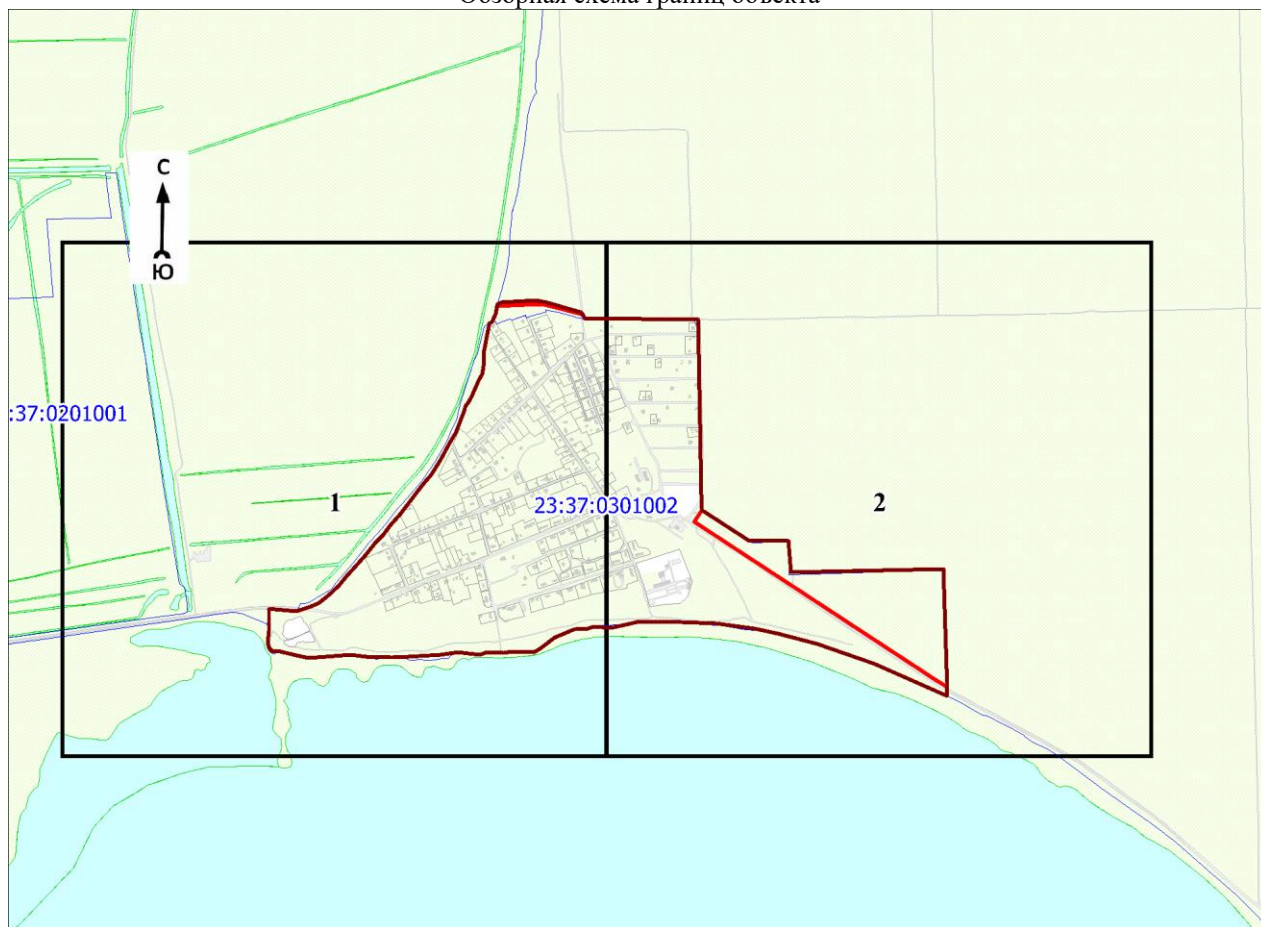

Масштаб 1:20000

Используемые условные знаки и обозначения:

	- характерная точка границы объекта
	- уточняемая (изменяемая) часть границы объекта
	- существующая часть границы объекта, сведения о которой содержатся в Едином государственном реестре недвижимости
	- граница кадастрового квартала
	- граница населенного пункта
	- граница муниципального образования
	- существующие границы земельного участка, имеющиеся в Едином государственном реестре недвижимости, сведения о которых достаточны для определения их местоположения
	- обозначение земельного участка, сведения о котором содержатся в Едином государственном реестре недвижимости
	- номер кадастрового квартала
	- область и номер выносного листа

Кадастровый инженер

Подпись

Парфенов Д. А.

Дата 14 июля 2021 г.

Место для оттиска печати (при наличии) лица, составившего описание местоположения границ объекта

План границ объекта

Выносной лист № 1

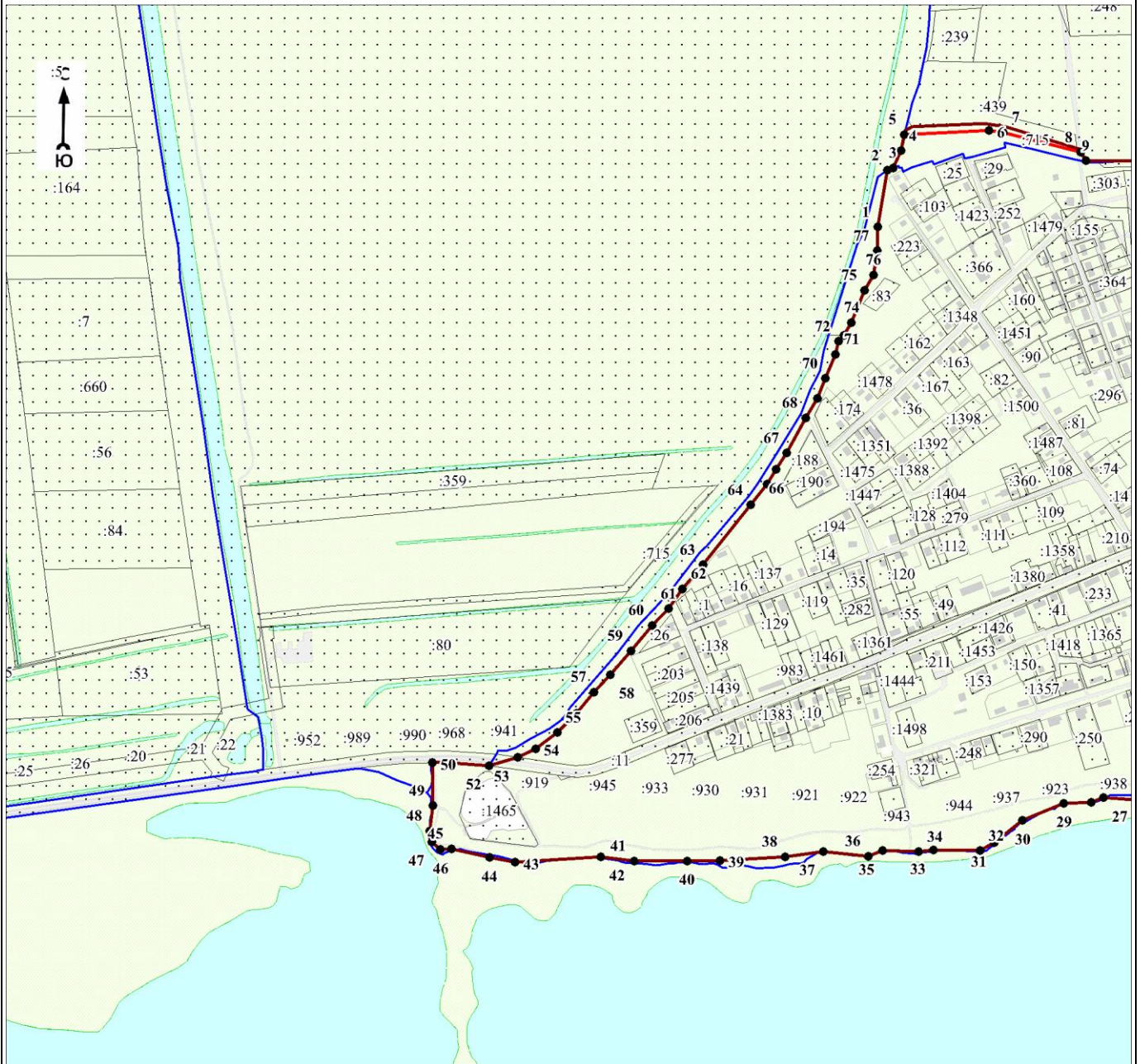

Масштаб 1:10000

Используемые условные знаки и обозначения:

Условные обозначения представлены на листе 5

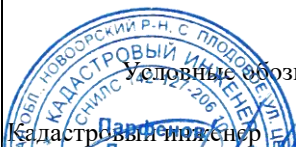

Кадастровый инженер

Подпись *Анатолий*

Парфенов Д. А.

Дата 14 июля 2021 г.

Место для оттиска печати (при наличии) лица, составившего описание местоположения границ объекта

Раздел 4

План границ объекта

Выносной лист № 2

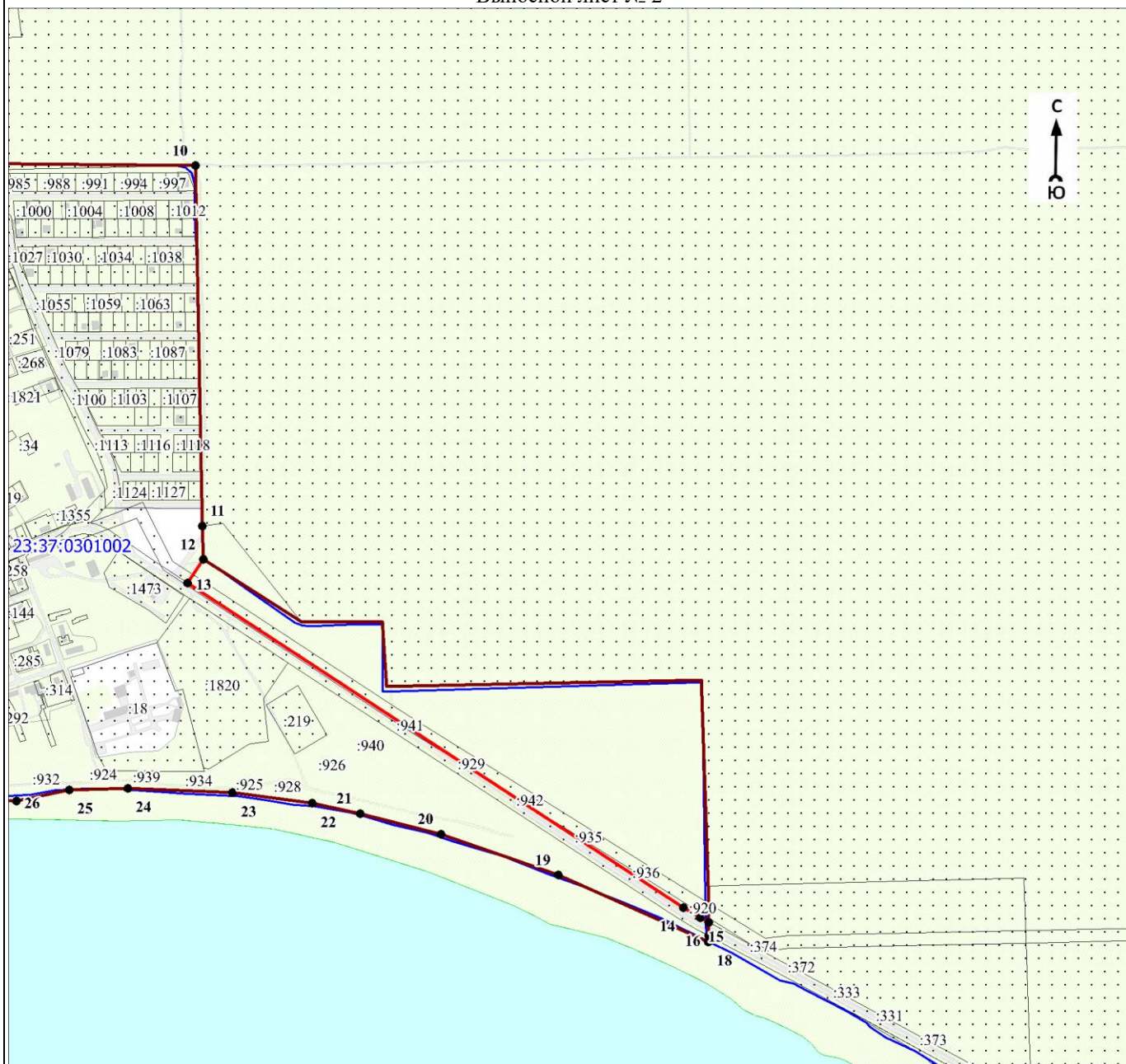

Масштаб 1:10000

Используемые условные знаки и обозначения:

Условные обозначения представлены на листе 5

Кадастровый инженер

Подпись *Анатолий*

Парфенов Д. А.

Дата 14 июля 2021 г.

Место для оттиска печати (при наличии) лица, составившего описание местоположения границ объекта

ОПИСАНИЕ МЕСТОПОЛОЖЕНИЯ ГРАНИЦ

Граница населенного пункта – село Сукко Супсехского сельского округа муниципального образования город-курорт

Анапа Краснодарского края (изменение местоположения)

(наименование объекта, местоположение границ которого описано (далее - объект)

Раздел 1

Сведения об объекте		
№ п/п	Характеристики объекта	Описание характеристик
1	2	3
1	Местоположение объекта	Краснодарский край, муниципальное образование город - курорт Анапа, Супсехского сельского округа муниципального образования, село Сукко
2	Площадь объекта \pm величина погрешности определения площади ($P \pm \Delta P$), м ²	6258228 \pm 12258
3	Иные характеристики объекта	-

Раздел 2

Сведения о местоположении границ объекта					
1. Система координат МСК-23 зона 1					
2. Сведения о характерных точках границ объекта					
Обозначение характерных точек границ	Координаты, м		Метод определения координат характерной точки	Средняя квадратическая погрешность положения характерной точки (Mt), м	Описание обозначения точки на местности (при наличии)
	X	Y			
1	2	3	4	5	6
-	-	-	-	-	-
3. Сведения о характерных точках части (частей) границы объекта					
Обозначение характерных точек части границы	Координаты, м		Метод определения координат характерной точки	Средняя квадратическая погрешность положения характерной точки (Mt), м	Описание обозначения точки на местности (при наличии)
	X	Y			
1	2	3	4	5	6
-	-	-	-	-	-

Раздел 3

Сведения о местоположении измененных (уточненных) границ объекта							
1. Система координат МСК-23 зона 1							
2. Сведения о характерных точках границ объекта							
Обозначение характерных точек границ	Существующие координаты, м		Измененные (уточненные) координаты, м		Метод определения координат характерной точки	Средняя квадратическая погрешность положения характерной точки (Mt), м	Описание обозначения точки на местности (при наличии)
	X	Y	X	Y			
1	2	3	4	5	6	7	8
1	451858.52	1251439.89	450827.62	1252515.79	Картометрический метод	1.4	-
2	-	-	450837.72	1252506.19	Картометрический метод	1.4	-
3	-	-	450895.59	1252443.63	Картометрический метод	1.4	-
4	-	-	450905.62	1252432.79	Картометрический метод	1.4	-
5	-	-	451015.01	1252448.62	Картометрический метод	1.4	-
6	-	-	451043.35	1252428.70	Картометрический метод	1.4	-
7	-	-	451062.87	1252408.86	Картометрический метод	1.4	-

Сведения о местоположении измененных (уточненных) границ объекта							
1. Система координат МСК-23 зона 1							
2. Сведения о характерных точках границ объекта							
Обозначение характерных точек границ	Существующие координаты, м		Измененные (уточненные) координаты, м		Метод определения координат характерной точки	Средняя квадратическая погрешность положения характерной точки (Mt), м	Описание обозначения точки на местности (при наличии)
	X	Y	X	Y			
8	-	-	451070.53	1252399.36	Картометрический метод	1.4	-
9	-	-	451083.70	1252383.01	Картометрический метод	1.4	-
10	-	-	451101.75	1252358.51	Картометрический метод	1.4	-
11	-	-	451117.45	1252335.17	Картометрический метод	1.4	-
12	-	-	451131.33	1252310.28	Картометрический метод	1.4	-
13	-	-	451140.54	1252289.76	Картометрический метод	1.4	-
14	-	-	451150.38	1252263.62	Картометрический метод	1.4	-
15	-	-	451160.20	1252237.43	Картометрический метод	1.4	-
16	-	-	451173.95	1252206.36	Картометрический метод	1.4	-
17	-	-	451187.38	1252178.52	Картометрический метод	1.4	-
18	-	-	451200.38	1252152.76	Картометрический метод	1.4	-
19	-	-	451217.40	1252123.49	Картометрический метод	1.4	-
20	-	-	451231.30	1252104.02	Картометрический метод	1.4	-
21	-	-	451256.52	1252075.64	Картометрический метод	1.4	-
22	-	-	451273.85	1252058.58	Картометрический метод	1.4	-
23	-	-	451369.67	1251968.77	Картометрический метод	1.4	-
24	-	-	451390.68	1251953.55	Картометрический метод	1.4	-
25	-	-	451398.82	1251945.69	Картометрический метод	1.4	-
26	-	-	451408.08	1251940.36	Картометрический метод	1.4	-
27	-	-	451419.69	1251941.69	Картометрический метод	1.4	-
28	-	-	451428.83	1251942.61	Картометрический метод	1.4	-
29	-	-	451460.69	1251931.38	Картометрический метод	1.4	-
30	-	-	451556.94	1251899.95	Картометрический метод	1.4	-
31	-	-	451603.36	1251881.96	Картометрический метод	1.4	-
32	-	-	451597.89	1251906.79	Картометрический метод	1.4	-
33	-	-	451561.43	1251919.60	Картометрический метод	1.4	-
34	-	-	451466.67	1251950.06	Картометрический метод	1.4	-
35	-	-	451381.87	1251983.33	Картометрический метод	1.4	-
36	-	-	451287.17	1252072.12	Картометрический метод	1.4	-
37	451269.85	1252089.18	451269.85	1252089.18	Картометрический метод	1.4	-
38	451245.51	1252116.63	451245.50	1252116.63	Картометрический метод	1.4	-

Сведения о местоположении измененных (уточненных) границ объекта							
1. Система координат МСК-23 зона 1							
2. Сведения о характерных точках границ объекта							
Обозначение характерных точек границ	Существующие координаты, м		Измененные (уточненные) координаты, м		Метод определения координат характерной точки	Средняя квадратическая погрешность положения характерной точки (Mt), м	Описание обозначения точки на местности (при наличии)
	X	Y	X	Y			
39	451232.89	1252134.50	451232.89	1252134.50	Картометрический метод	1.4	-
40	451216.82	1252162.30	451216.82	1252162.30	Картометрический метод	1.4	-
41	451204.35	1252187.07	451204.35	1252187.07	Картометрический метод	1.4	-
42	451191.05	1252214.61	451191.06	1252214.61	Картометрический метод	1.4	-
43	451177.58	1252245.12	451177.58	1252245.12	Картометрический метод	1.4	-
44	451168.19	1252270.27	451168.19	1252270.27	Картометрический метод	1.4	-
45	451158.34	1252296.45	451158.34	1252296.45	Картометрический метод	1.4	-
46	451148.68	1252318.05	451148.67	1252318.05	Картометрический метод	1.4	-
47	451134.05	1252344.41	451134.05	1252344.41	Картометрический метод	1.4	-
48	451117.54	1252369.09	451117.54	1252369.09	Картометрический метод	1.4	-
49	451099.00	1252394.27	451098.99	1252394.27	Картометрический метод	1.4	-
50	451081.07	1252417.30	451081.07	1252417.30	Картометрический метод	1.4	-
51	451132.82	1252505.35	451132.82	1252505.35	Картометрический метод	1.4	-
52	451184.54	1252593.43	451184.54	1252593.43	Картометрический метод	1.4	-
53	451281.40	1252538.88	451281.40	1252538.88	Картометрический метод	1.4	-
54	-	-	451284.39	1252538.67	Картометрический метод	1.4	-
55	451300.48	1252537.51	451300.48	1252537.51	Картометрический метод	1.4	-
56	451331.02	1252542.31	451331.02	1252542.31	Картометрический метод	1.4	-
57	451360.81	1252551.91	451360.81	1252551.91	Картометрический метод	1.4	-
58	451379.37	1252557.85	451379.36	1252557.85	Картометрический метод	1.4	-
59	451420.19	1252577.11	451420.19	1252577.11	Картометрический метод	1.4	-
60	451435.65	1252589.09	451435.65	1252589.09	Картометрический метод	1.4	-
61	451443.57	1252594.18	451443.57	1252594.18	Картометрический метод	1.4	-
62	451481.84	1252612.04	451481.84	1252612.04	Картометрический метод	1.4	-
63	451508.15	1252626.05	451508.15	1252626.05	Картометрический метод	1.4	-
64	451522.45	1252641.69	451522.44	1252641.69	Картометрический метод	1.4	-
65	451524.96	1252647.76	451524.95	1252647.76	Картометрический метод	1.4	-
66	451524.73	1252653.24	451524.72	1252653.24	Картометрический метод	1.4	-
67	451522.01	1252656.02	451522.00	1252656.02	Картометрический метод	1.4	-
68	451515.46	1252661.31	451515.46	1252661.31	Картометрический метод	1.4	-
69	-	-	451509.57	1252663.51	Картометрический метод	1.4	-

Сведения о местоположении измененных (уточненных) границ объекта							
1. Система координат МСК-23 зона 1							
2. Сведения о характерных точках границ объекта							
Обозначение характерных точек границ	Существующие координаты, м		Измененные (уточненные) координаты, м		Метод определения координат характерной точки	Средняя квадратическая погрешность положения характерной точки (Mt), м	Описание обозначения точки на местности (при наличии)
	X	Y	X	Y			
70	451502.03	1252666.32	451502.03	1252666.32	Картометрический метод	1.4	-
71	-	-	451482.05	1252664.86	Картометрический метод	1.4	-
72	451468.47	1252663.87	451468.47	1252663.87	Картометрический метод	1.4	-
73	-	-	451461.16	1252663.32	Картометрический метод	1.4	-
74	451443.09	1252661.99	451443.09	1252661.99	Картометрический метод	1.4	-
75	-	-	451425.50	1252658.06	Картометрический метод	1.4	-
76	451417.49	1252656.27	451417.49	1252656.27	Картометрический метод	1.4	-
77	-	-	451409.00	1252653.43	Картометрический метод	1.4	-
78	-	-	451369.96	1252640.37	Картометрический метод	1.4	-
79	451358.27	1252636.46	451358.27	1252636.46	Картометрический метод	1.4	-
80	-	-	451324.17	1252628.62	Картометрический метод	1.4	-
81	451303.84	1252623.94	451303.84	1252623.94	Картометрический метод	1.4	-
82	451293.94	1252623.23	451293.93	1252623.23	Картометрический метод	1.4	-
83	-	-	451289.72	1252623.76	Картометрический метод	1.4	-
84	451261.69	1252627.29	451261.69	1252627.29	Картометрический метод	1.4	-
85	451250.18	1252632.92	451250.18	1252632.92	Картометрический метод	1.4	-
86	451226.38	1252655.17	451226.38	1252655.17	Картометрический метод	1.4	-
87	451218.47	1252674.18	451218.47	1252674.18	Картометрический метод	1.4	-
88	451214.43	1252698.59	451214.43	1252698.59	Картометрический метод	1.4	-
89	451214.83	1252711.92	451214.83	1252711.92	Картометрический метод	1.4	-
90	451218.02	1252731.29	451218.02	1252731.29	Картометрический метод	1.4	-
91	451227.03	1252741.72	451227.03	1252741.72	Картометрический метод	1.4	-
92	451234.48	1252749.01	451234.48	1252749.01	Картометрический метод	1.4	-
93	451238.12	1252759.19	451238.12	1252759.19	Картометрический метод	1.4	-
94	451195.73	1252769.93	451195.72	1252769.93	Картометрический метод	1.4	-
95	451231.71	1252829.78	451231.71	1252829.78	Картометрический метод	1.4	-
96	451239.05	1252844.72	451239.04	1252844.72	Картометрический метод	1.4	-
97	451407.22	1252914.13	451407.22	1252914.13	Картометрический метод	1.4	-
98	451652.27	1253025.73	451652.27	1253025.73	Картометрический метод	1.4	-
99	451873.60	1253042.24	451873.60	1253042.24	Картометрический метод	1.4	-
100	451903.58	1253043.24	451903.58	1253043.24	Картометрический метод	1.4	-

Сведения о местоположении измененных (уточненных) границ объекта							
1. Система координат МСК-23 зона 1							
2. Сведения о характерных точках границ объекта							
Обозначение характерных точек границ	Существующие координаты, м		Измененные (уточненные) координаты, м		Метод определения координат характерной точки	Средняя квадратическая погрешность положения характерной точки (Mt), м	Описание обозначения точки на местности (при наличии)
	X	Y	X	Y			
101	451928.16	1253046.05	451928.16	1253046.05	Картометрический метод	1.4	-
102	451963.30	1253045.91	451963.30	1253045.91	Картометрический метод	1.4	-
103	451962.96	1253065.92	451962.96	1253065.92	Картометрический метод	1.4	-
104	451962.52	1253085.92	451962.52	1253085.92	Картометрический метод	1.4	-
105	451969.88	1253111.86	451969.88	1253111.86	Картометрический метод	1.4	-
106	451944.17	1253155.13	451961.61	1253125.28	Картометрический метод	1.4	-
107	-	-	451944.16	1253155.13	Картометрический метод	1.4	-
108	451923.14	1253173.50	451923.14	1253173.50	Картометрический метод	1.4	-
109	451912.28	1253193.49	451916.60	1253185.54	Картометрический метод	1.4	-
110	451912.27	1253193.49	451905.34	1253193.62	Картометрический метод	1.4	-
111	451879.66	1253194.09	451889.72	1253193.91	Картометрический метод	1.4	-
112	451860.84	1253189.77	451850.13	1253185.67	Картометрический метод	1.4	-
113	451843.14	1253182.98	451843.14	1253182.98	Картометрический метод	1.4	-
114	451688.24	1253181.06	451836.87	1253182.90	Картометрический метод	1.4	-
115	451583.46	1253161.75	451791.72	1253173.48	Картометрический метод	1.4	-
116	451507.50	1253145.73	451755.16	1253172.80	Картометрический метод	1.4	-
117	451490.10	1253207.56	451737.09	1253181.66	Картометрический метод	1.4	-
118	451474.55	1253202.81	451712.66	1253181.37	Картометрический метод	1.4	-
119	451430.34	1253190.02	451704.18	1253181.26	Картометрический метод	1.4	-
120	-	-	451588.75	1253162.72	Картометрический метод	1.4	-
121	-	-	451552.71	1253150.78	Картометрический метод	1.4	-
122	-	-	451496.83	1253144.51	Картометрический метод	1.4	-
123	-	-	451484.72	1253145.42	Картометрический метод	1.4	-
124	-	-	451474.09	1253193.82	Картометрический метод	1.4	-
125	-	-	451453.03	1253187.49	Картометрический метод	1.4	-
126	-	-	451449.54	1253186.64	Картометрический метод	1.4	-
127	-	-	451449.70	1253187.40	Картометрический метод	1.4	-
128	-	-	451449.81	1253195.66	Картометрический метод	1.4	-
129	-	-	451430.33	1253190.02	Картометрический метод	1.4	-
130	451409.93	1253184.99	451409.93	1253184.99	Картометрический метод	1.4	-
131	451387.59	1253180.38	451387.58	1253180.38	Картометрический метод	1.4	-

Сведения о местоположении измененных (уточненных) границ объекта							
1. Система координат МСК-23 зона 1							
2. Сведения о характерных точках границ объекта							
Обозначение характерных точек границ	Существующие координаты, м		Измененные (уточненные) координаты, м		Метод определения координат характерной точки	Средняя квадратическая погрешность положения характерной точки (Mt), м	Описание обозначения точки на местности (при наличии)
	X	Y	X	Y			
132	451365.56	1253173.87	451365.56	1253173.87	Картометрический метод	1.4	-
133	451342.23	1253148.62	451342.23	1253148.62	Картометрический метод	1.4	-
134	451300.68	1253089.23	451300.96	1253089.64	Картометрический метод	1.4	-
135	451232.01	1253268.22	451232.01	1253268.22	Картометрический метод	1.4	-
136	450936.95	1253270.86	450936.95	1253270.86	Картометрический метод	1.4	-
137	451002.28	1253411.31	450953.27	1253305.95	Картометрический метод	1.4	-
138	-	-	450953.00	1253308.50	Картометрический метод	1.4	-
139	-	-	450965.10	1253333.90	Картометрический метод	1.4	-
140	-	-	450987.10	1253392.90	Картометрический метод	1.4	-
141	-	-	451003.62	1253423.39	Картометрический метод	1.4	-
142	-	-	451005.20	1253426.30	Картометрический метод	1.4	-
143	-	-	451007.87	1253429.35	Картометрический метод	1.4	-
144	-	-	451005.89	1253425.49	Картометрический метод	1.4	-
145	-	-	451005.33	1253423.28	Картометрический метод	1.4	-
146	-	-	451002.29	1253411.31	Картометрический метод	1.4	-
147	451019.58	1253434.82	451019.58	1253434.82	Картометрический метод	1.4	-
148	451055.28	1253471.08	451055.27	1253471.08	Картометрический метод	1.4	-
149	-	-	451103.92	1253505.71	Картометрический метод	1.4	-
150	-	-	451107.06	1253507.95	Картометрический метод	1.4	-
151	-	-	451165.96	1253549.89	Картометрический метод	1.4	-
152	-	-	451190.40	1253567.29	Картометрический метод	1.4	-
153	-	-	451206.09	1253578.47	Картометрический метод	1.4	-
154	-	-	451219.18	1253587.79	Картометрический метод	1.4	-
155	-	-	451232.27	1253597.10	Картометрический метод	1.4	-
156	-	-	451245.37	1253606.44	Картометрический метод	1.4	-
157	451250.42	1253610.03	451250.42	1253610.03	Картометрический метод	1.4	-
158	-	-	451258.47	1253615.76	Картометрический метод	1.4	-
159	451259.77	1253616.69	451259.77	1253616.69	Картометрический метод	1.4	-
160	-	-	451270.77	1253625.97	Картометрический метод	1.4	-
161	-	-	451283.00	1253636.29	Картометрический метод	1.4	-
162	-	-	451301.19	1253651.65	Картометрический метод	1.4	-

Сведения о местоположении измененных (уточненных) границ объекта							
1. Система координат МСК-23 зона 1							
2. Сведения о характерных точках границ объекта							
Обозначение характерных точек границ	Существующие координаты, м		Измененные (уточненные) координаты, м		Метод определения координат характерной точки	Средняя квадратическая погрешность положения характерной точки (Mt), м	Описание обозначения точки на местности (при наличии)
	X	Y	X	Y			
163	-	-	451302.72	1253652.94	Картометрический метод	1.4	-
164	451308.85	1253658.11	451308.85	1253658.11	Картометрический метод	1.4	-
165	-	-	451320.81	1253670.05	Картометрический метод	1.4	-
166	-	-	451332.77	1253681.99	Картометрический метод	1.4	-
167	-	-	451344.73	1253693.93	Картометрический метод	1.4	-
168	-	-	451356.70	1253705.87	Картометрический метод	1.4	-
169	-	-	451368.66	1253717.81	Картометрический метод	1.4	-
170	-	-	451380.62	1253729.75	Картометрический метод	1.4	-
171	451391.67	1253740.78	451391.67	1253740.78	Картометрический метод	1.4	-
172	-	-	451392.53	1253741.68	Картометрический метод	1.4	-
173	-	-	451404.22	1253753.94	Картометрический метод	1.4	-
174	-	-	451415.88	1253766.17	Картометрический метод	1.4	-
175	-	-	451427.55	1253778.40	Картометрический метод	1.4	-
176	-	-	451439.21	1253790.63	Картометрический метод	1.4	-
177	-	-	451450.87	1253802.85	Картометрический метод	1.4	-
178	-	-	451462.57	1253815.12	Картометрический метод	1.4	-
179	-	-	451476.34	1253829.56	Картометрический метод	1.4	-
180	451482.87	1253836.40	451482.87	1253836.40	Картометрический метод	1.4	-
181	-	-	451486.94	1253840.17	Картометрический метод	1.4	-
182	-	-	451498.01	1253850.42	Картометрический метод	1.4	-
183	-	-	451509.00	1253860.60	Картометрический метод	1.4	-
184	-	-	451520.01	1253870.79	Картометрический метод	1.4	-
185	-	-	451531.01	1253880.98	Картометрический метод	1.4	-
186	-	-	451542.02	1253891.18	Картометрический метод	1.4	-
187	-	-	451553.03	1253901.37	Картометрический метод	1.4	-
188	451553.97	1253902.24	451553.97	1253902.24	Картометрический метод	1.4	-
189	451631.58	1253972.89	451564.11	1253911.47	Картометрический метод	1.4	-
190	451661.73	1253990.56	451575.21	1253921.57	Картометрический метод	1.4	-
191	-	-	451586.28	1253931.65	Картометрический метод	1.4	-
192	-	-	451597.40	1253941.77	Картометрический метод	1.4	-
193	-	-	451608.49	1253951.86	Картометрический метод	1.4	-

Сведения о местоположении измененных (уточненных) границ объекта							
1. Система координат МСК-23 зона 1							
2. Сведения о характерных точках границ объекта							
Обозначение характерных точек границ	Существующие координаты, м		Измененные (уточненные) координаты, м		Метод определения координат характерной точки	Средняя квадратическая погрешность положения характерной точки (Mt), м	Описание обозначения точки на местности (при наличии)
	X	Y	X	Y			
194	-	-	451619.58	1253961.96	Картометрический метод	1.4	-
195	-	-	451630.68	1253972.06	Картометрический метод	1.4	-
196	-	-	451631.58	1253972.88	Картометрический метод	1.4	-
197	-	-	451643.77	1253980.03	Картометрический метод	1.4	-
198	-	-	451661.72	1253990.56	Картометрический метод	1.4	-
199	451671.50	1253982.98	451671.50	1253982.98	Картометрический метод	1.4	-
200	451676.91	1253975.29	451674.99	1253978.01	Картометрический метод	1.4	-
201	451709.43	1253991.02	451698.78	1253994.64	Картометрический метод	1.4	-
202	451704.43	1253975.17	451713.60	1254005.00	Картометрический метод	1.4	-
203	451762.25	1254003.61	451750.30	1254016.10	Картометрический метод	1.4	-
204	451790.27	1253868.68	451760.02	1254012.80	Картометрический метод	1.4	-
205	-	-	451760.90	1254012.50	Картометрический метод	1.4	-
206	-	-	451762.51	1254010.04	Картометрический метод	1.4	-
207	-	-	451773.75	1253962.62	Картометрический метод	1.4	-
208	-	-	451778.27	1253963.75	Картометрический метод	1.4	-
209	-	-	451783.50	1253933.30	Картометрический метод	1.4	-
210	-	-	451794.80	1253897.10	Картометрический метод	1.4	-
211	-	-	451794.35	1253859.99	Картометрический метод	1.4	-
212	451796.38	1253855.68	451796.38	1253855.68	Картометрический метод	1.4	-
213	451821.08	1253825.97	451810.91	1253838.22	Картометрический метод	1.4	-
214	451846.22	1253817.08	451812.90	1253836.50	Картометрический метод	1.4	-
215	451851.31	1253860.22	451815.78	1253836.47	Картометрический метод	1.4	-
216	451843.50	1253902.66	451821.10	1253836.40	Картометрический метод	1.4	-
217	451862.21	1253947.81	451824.70	1253839.90	Картометрический метод	1.4	-
218	451863.16	1253957.78	451828.40	1253850.30	Картометрический метод	1.4	-
219	451857.42	1253980.31	451831.00	1253870.00	Картометрический метод	1.4	-
220	-	-	451831.30	1253893.20	Картометрический метод	1.4	-
221	-	-	451837.80	1253944.20	Картометрический метод	1.4	-
222	-	-	451840.60	1253982.50	Картометрический метод	1.4	-
223	-	-	451864.54	1253982.88	Картометрический метод	1.4	-
224	-	-	451874.52	1253983.04	Картометрический метод	1.4	-

Сведения о местоположении измененных (уточненных) границ объекта							
1. Система координат МСК-23 зона 1							
2. Сведения о характерных точках границ объекта							
Обозначение характерных точек границ	Существующие координаты, м		Измененные (уточненные) координаты, м		Метод определения координат характерной точки	Средняя квадратическая погрешность положения характерной точки (Mt), м	Описание обозначения точки на местности (при наличии)
	X	Y	X	Y			
225	-	-	451878.55	1253983.11	Картометрический метод	1.4	-
226	451880.54	1253979.81	451880.54	1253979.81	Картометрический метод	1.4	-
227	451913.14	1253925.92	451913.14	1253925.92	Картометрический метод	1.4	-
228	451920.79	1253909.73	451920.79	1253909.73	Картометрический метод	1.4	-
229	451919.56	1253909.00	451919.56	1253909.00	Картометрический метод	1.4	-
230	451925.80	1253897.32	451925.80	1253897.32	Картометрический метод	1.4	-
231	451938.96	1253905.41	451939.73	1253905.89	Картометрический метод	1.4	-
232	451942.20	1253897.85	451982.39	1253907.00	Картометрический метод	1.4	-
233	451987.05	1253908.06	451987.05	1253908.06	Картометрический метод	1.4	-
234	-	-	451992.11	1253907.25	Картометрический метод	1.4	-
235	-	-	451997.60	1253907.40	Картометрический метод	1.4	-
236	-	-	452008.18	1253922.90	Картометрический метод	1.4	-
237	452007.69	1253904.77	452007.69	1253904.77	Картометрический метод	1.4	-
238	452075.36	1253914.17	452075.36	1253914.17	Картометрический метод	1.4	-
239	452077.60	1253865.46	452077.60	1253865.46	Картометрический метод	1.4	-
240	452098.67	1253868.33	452098.67	1253868.33	Картометрический метод	1.4	-
241	452099.51	1253863.30	452099.51	1253863.30	Картометрический метод	1.4	-
242	452101.79	1253862.42	452101.79	1253862.42	Картометрический метод	1.4	-
243	452100.88	1253857.83	452100.88	1253857.83	Картометрический метод	1.4	-
244	452093.02	1253839.42	452093.02	1253839.42	Картометрический метод	1.4	-
245	452091.49	1253836.72	452091.49	1253836.72	Картометрический метод	1.4	-
246	452088.39	1253828.41	452088.39	1253828.41	Картометрический метод	1.4	-
247	452086.62	1253820.98	452086.62	1253820.98	Картометрический метод	1.4	-
248	452090.92	1253807.63	452094.99	1253814.78	Картометрический метод	1.4	-
249	452127.35	1253794.71	452097.48	1253813.38	Картометрический метод	1.4	-
250	452152.37	1253783.78	452102.43	1253812.62	Картометрический метод	1.4	-
251	452179.36	1253760.88	452117.84	1253809.12	Картометрический метод	1.4	-
252	452201.26	1253726.66	452127.41	1253806.22	Картометрический метод	1.4	-
253	452220.37	1253685.19	452135.91	1253804.53	Картометрический метод	1.4	-
254	452233.17	1253678.77	452151.71	1253802.81	Картометрический метод	1.4	-
255	452265.90	1253680.23	452155.83	1253801.85	Картометрический метод	1.4	-

Сведения о местоположении измененных (уточненных) границ объекта							
1. Система координат МСК-23 зона 1							
2. Сведения о характерных точках границ объекта							
Обозначение характерных точек границ	Существующие координаты, м		Измененные (уточненные) координаты, м		Метод определения координат характерной точки	Средняя квадратическая погрешность положения характерной точки (Mt), м	Описание обозначения точки на местности (при наличии)
	X	Y	X	Y			
256	452290.89	1253680.03	452167.20	1253797.71	Картометрический метод	1.4	-
257	-	-	452174.08	1253792.95	Картометрический метод	1.4	-
258	-	-	452183.78	1253794.28	Картометрический метод	1.4	-
259	-	-	452230.60	1253689.70	Картометрический метод	1.4	-
260	-	-	452284.56	1253690.79	Картометрический метод	1.4	-
261	-	-	452340.20	1253683.64	Картометрический метод	1.4	-
262	-	-	452346.90	1253682.60	Картометрический метод	1.4	-
263	452345.83	1253674.72	452345.83	1253674.72	Картометрический метод	1.4	-
264	452371.20	1253671.05	452371.20	1253671.06	Картометрический метод	1.4	-
265	452422.26	1253674.38	452371.65	1253673.76	Картометрический метод	1.4	-
266	452462.90	1253678.92	452376.24	1253673.17	Картометрический метод	1.4	-
267	452471.60	1253688.10	452377.17	1253679.01	Картометрический метод	1.4	-
268	-	-	452381.29	1253678.44	Картометрический метод	1.4	-
269	-	-	452382.64	1253687.18	Картометрический метод	1.4	-
270	-	-	452399.89	1253684.78	Картометрический метод	1.4	-
271	-	-	452400.54	1253688.82	Картометрический метод	1.4	-
272	-	-	452421.66	1253686.08	Картометрический метод	1.4	-
273	-	-	452422.73	1253693.58	Картометрический метод	1.4	-
274	-	-	452457.37	1253694.28	Картометрический метод	1.4	-
275	-	-	452463.22	1253689.43	Картометрический метод	1.4	-
276	-	-	452467.48	1253694.49	Картометрический метод	1.4	-
277	-	-	452472.57	1253694.59	Картометрический метод	1.4	-
278	452474.62	1253708.30	452474.62	1253708.30	Картометрический метод	1.4	-
279	452474.92	1253724.51	452474.92	1253724.51	Картометрический метод	1.4	-
280	452469.69	1253738.64	452469.69	1253738.64	Картометрический метод	1.4	-
281	452458.98	1253746.87	452462.55	1253744.13	Картометрический метод	1.4	-
282	452431.92	1253748.51	452383.57	1253748.92	Картометрический метод	1.4	-
283	-	-	452348.68	1253754.04	Картометрический метод	1.4	-
284	-	-	452344.14	1253759.09	Картометрический метод	1.4	-
285	452330.54	1253760.73	452330.54	1253760.73	Картометрический метод	1.4	-
286	452316.23	1253771.91	452316.22	1253771.91	Картометрический метод	1.4	-

Сведения о местоположении измененных (уточненных) границ объекта							
1. Система координат МСК-23 зона 1							
2. Сведения о характерных точках границ объекта							
Обозначение характерных точек границ	Существующие координаты, м		Измененные (уточненные) координаты, м		Метод определения координат характерной точки	Средняя квадратическая погрешность положения характерной точки (Mt), м	Описание обозначения точки на местности (при наличии)
	X	Y	X	Y			
287	-	-	452305.07	1253784.08	Картометрический метод	1.4	-
288	452293.92	1253796.26	452293.92	1253796.26	Картометрический метод	1.4	-
289	452284.83	1253809.55	452284.83	1253809.55	Картометрический метод	1.4	-
290	452284.32	1253809.24	452284.32	1253809.24	Картометрический метод	1.4	-
291	452278.15	1253816.80	452278.15	1253816.80	Картометрический метод	1.4	-
292	452276.30	1253826.88	452276.29	1253826.88	Картометрический метод	1.4	-
293	452309.77	1253841.16	452309.77	1253841.16	Картометрический метод	1.4	-
294	452305.14	1253890.29	452305.14	1253890.29	Картометрический метод	1.4	-
295	452314.30	1253904.24	452314.30	1253904.24	Картометрический метод	1.4	-
296	452309.13	1253929.69	452309.13	1253929.69	Картометрический метод	1.4	-
297	452376.90	1253961.74	452359.63	1253953.57	Картометрический метод	1.4	-
298	452369.32	1253985.88	452364.40	1253961.90	Картометрический метод	1.4	-
299	-	-	452361.20	1253971.44	Картометрический метод	1.4	-
300	-	-	452372.43	1253975.98	Картометрический метод	1.4	-
301	-	-	452369.31	1253985.88	Картометрический метод	1.4	-
302	452354.14	1253992.50	452354.14	1253992.50	Картометрический метод	1.4	-
303	452349.36	1254017.64	452349.36	1254017.64	Картометрический метод	1.4	-
304	452261.73	1254013.68	452261.73	1254013.68	Картометрический метод	1.4	-
305	452259.81	1254015.13	452259.81	1254015.13	Картометрический метод	1.4	-
306	452280.85	1254036.52	452280.85	1254036.52	Картометрический метод	1.4	-
307	452281.70	1254051.25	452281.70	1254051.25	Картометрический метод	1.4	-
308	452282.14	1254058.78	452282.14	1254058.78	Картометрический метод	1.4	-
309	452284.68	1254102.79	452284.68	1254102.79	Картометрический метод	1.4	-
310	452267.09	1254118.21	452267.09	1254118.21	Картометрический метод	1.4	-
311	452247.17	1254116.42	452238.15	1254115.59	Картометрический метод	1.4	-
312	452215.89	1254113.58	452215.89	1254113.58	Картометрический метод	1.4	-
313	452232.18	1254180.27	452232.18	1254180.27	Картометрический метод	1.4	-
314	452169.57	1254201.13	452169.57	1254201.13	Картометрический метод	1.4	-
315	452166.63	1254190.25	452166.63	1254190.25	Картометрический метод	1.4	-
316	452153.21	1254191.62	452153.21	1254191.62	Картометрический метод	1.4	-
317	452139.33	1254110.36	452139.33	1254110.36	Картометрический метод	1.4	-

Сведения о местоположении измененных (уточненных) границ объекта							
1. Система координат МСК-23 зона 1							
2. Сведения о характерных точках границ объекта							
Обозначение характерных точек границ	Существующие координаты, м		Измененные (уточненные) координаты, м		Метод определения координат характерной точки	Средняя квадратическая погрешность положения характерной точки (Mt), м	Описание обозначения точки на местности (при наличии)
	X	Y	X	Y			
318	452144.38	1254096.29	452144.38	1254096.29	Картометрический метод	1.4	-
319	452096.85	1254120.33	452096.85	1254120.33	Картометрический метод	1.4	-
320	452053.58	1254150.02	452053.58	1254150.02	Картометрический метод	1.4	-
321	451991.36	1254185.58	451991.35	1254185.58	Картометрический метод	1.4	-
322	451991.40	1254188.81	451978.92	1254192.62	Картометрический метод	1.4	-
323	-	-	451978.36	1254192.81	Картометрический метод	1.4	-
324	451917.20	1254211.60	451917.20	1254211.60	Картометрический метод	1.4	-
325	451840.25	1254232.24	451840.25	1254232.24	Картометрический метод	1.4	-
326	451800.58	1254241.04	451800.57	1254241.04	Картометрический метод	1.4	-
327	451789.79	1254241.52	451789.79	1254241.52	Картометрический метод	1.4	-
328	451755.23	1254246.83	451755.22	1254246.83	Картометрический метод	1.4	-
329	451734.07	1254259.57	451734.07	1254259.57	Картометрический метод	1.4	-
330	451794.87	1254359.32	451794.87	1254359.32	Картометрический метод	1.4	-
331	451800.86	1254360.39	451800.85	1254360.39	Картометрический метод	1.4	-
332	451824.86	1254402.47	451824.86	1254402.47	Картометрический метод	1.4	-
333	451827.00	1254401.21	451827.00	1254401.21	Картометрический метод	1.4	-
334	451831.59	1254408.60	451831.59	1254408.60	Картометрический метод	1.4	-
335	451830.64	1254409.15	451830.64	1254409.15	Картометрический метод	1.4	-
336	451891.60	1254424.89	451891.60	1254424.89	Картометрический метод	1.4	-
337	451938.93	1254437.07	451938.93	1254437.07	Картометрический метод	1.4	-
338	451963.96	1254435.37	451963.96	1254435.37	Картометрический метод	1.4	-
339	452015.15	1254419.99	452015.15	1254419.99	Картометрический метод	1.4	-
340	452123.37	1254384.76	452123.37	1254384.76	Картометрический метод	1.4	-
341	452171.33	1254405.88	452171.33	1254405.88	Картометрический метод	1.4	-
342	452268.45	1254398.05	452268.44	1254398.05	Картометрический метод	1.4	-
343	452306.07	1254379.11	452306.07	1254379.11	Картометрический метод	1.4	-
344	452320.14	1254383.67	452320.13	1254383.67	Картометрический метод	1.4	-
345	452336.67	1254389.05	452336.67	1254389.05	Картометрический метод	1.4	-
346	452342.53	1254390.94	452342.53	1254390.94	Картометрический метод	1.4	-
347	452373.57	1254388.32	452373.57	1254388.32	Картометрический метод	1.4	-
348	452437.16	1254422.09	452437.16	1254422.09	Картометрический метод	1.4	-

Сведения о местоположении измененных (уточненных) границ объекта							
1. Система координат МСК-23 зона 1							
2. Сведения о характерных точках границ объекта							
Обозначение характерных точек границ	Существующие координаты, м		Измененные (уточненные) координаты, м		Метод определения координат характерной точки	Средняя квадратическая погрешность положения характерной точки (Mt), м	Описание обозначения точки на местности (при наличии)
	X	Y	X	Y			
349	452441.45	1254481.15	452441.45	1254481.15	Картометрический метод	1.4	-
350	-	-	452430.54	1254494.91	Картометрический метод	1.4	-
351	452424.18	1254502.94	452424.18	1254502.94	Картометрический метод	1.4	-
352	452331.81	1254533.00	452331.81	1254533.00	Картометрический метод	1.4	-
353	452243.46	1254561.76	452243.46	1254561.76	Картометрический метод	1.4	-
354	452151.66	1254594.95	452151.66	1254594.95	Картометрический метод	1.4	-
355	452130.73	1254594.21	452130.72	1254594.21	Картометрический метод	1.4	-
356	452100.99	1254635.85	452100.99	1254635.85	Картометрический метод	1.4	-
357	452118.70	1254665.45	452118.70	1254665.45	Картометрический метод	1.4	-
358	452144.75	1254736.75	452144.75	1254736.75	Картометрический метод	1.4	-
359	-	-	452160.40	1254768.29	Картометрический метод	1.4	-
360	452168.54	1254784.70	452168.54	1254784.70	Картометрический метод	1.4	-
361	452202.63	1254830.51	452202.63	1254830.51	Картометрический метод	1.4	-
362	452299.70	1254911.04	452299.70	1254911.04	Картометрический метод	1.4	-
363	452372.68	1254917.43	452301.05	1254917.73	Картометрический метод	1.4	-
364	452415.44	1254917.17	452304.10	1254932.84	Картометрический метод	1.4	-
365	452478.89	1254927.87	452322.52	1255024.12	Картометрический метод	1.4	-
366	452503.59	1254942.35	452323.37	1255028.32	Картометрический метод	1.4	-
367	452599.00	1254948.89	452324.02	1255037.08	Картометрический метод	1.4	-
368	452357.25	1255186.69	452357.25	1255186.69	Картометрический метод	1.4	-
369	452385.37	1255263.59	452385.37	1255263.59	Картометрический метод	1.4	-
370	452397.23	1255315.61	452397.23	1255315.61	Картометрический метод	1.4	-
371	452400.67	1255352.30	452400.67	1255352.30	Картометрический метод	1.4	-
372	-	-	452407.04	1255352.82	Картометрический метод	1.4	-
373	452433.04	1255354.92	452433.04	1255354.92	Картометрический метод	1.4	-
374	452506.38	1255381.53	452506.37	1255381.53	Картометрический метод	1.4	-
375	452567.21	1255392.92	452567.21	1255392.92	Картометрический метод	1.4	-
376	452711.79	1255471.58	452711.79	1255471.58	Картометрический метод	1.4	-
377	452750.49	1255433.48	452750.49	1255433.48	Картометрический метод	1.4	-
378	452759.63	1255438.97	452759.63	1255438.97	Картометрический метод	1.4	-
379	452757.43	1255473.40	452757.43	1255473.39	Картометрический метод	1.4	-

Сведения о местоположении измененных (уточненных) границ объекта							
1. Система координат МСК-23 зона 1							
2. Сведения о характерных точках границ объекта							
Обозначение характерных точек границ	Существующие координаты, м		Измененные (уточненные) координаты, м		Метод определения координат характерной точки	Средняя квадратическая погрешность положения характерной точки (Mt), м	Описание обозначения точки на местности (при наличии)
	X	Y	X	Y			
380	452751.70	1255493.29	452751.70	1255493.29	Картометрический метод	1.4	-
381	452724.94	1255540.80	452724.94	1255540.80	Картометрический метод	1.4	-
382	452728.21	1255563.83	452728.21	1255563.83	Картометрический метод	1.4	-
383	452721.94	1255598.79	452721.94	1255598.79	Картометрический метод	1.4	-
384	452797.49	1255644.64	452797.49	1255644.64	Картометрический метод	1.4	-
385	452741.18	1255762.34	452775.95	1255689.67	Картометрический метод	1.4	-
386	-	-	452741.17	1255762.34	Картометрический метод	1.4	-
387	452710.25	1255831.77	452710.25	1255831.77	Картометрический метод	1.4	-
388	452821.77	1255886.71	452821.77	1255886.71	Картометрический метод	1.4	-
389	452855.65	1255953.61	452855.65	1255953.61	Картометрический метод	1.4	-
390	452823.43	1256030.27	452823.43	1256030.27	Картометрический метод	1.4	-
391	452817.90	1256027.92	452817.90	1256027.92	Картометрический метод	1.4	-
392	452675.70	1255972.92	452675.70	1255972.92	Картометрический метод	1.4	-
393	452599.08	1255961.87	452599.07	1255961.87	Картометрический метод	1.4	-
394	452517.44	1255892.03	452517.44	1255892.03	Картометрический метод	1.4	-
395	452438.11	1255754.03	452438.11	1255754.03	Картометрический метод	1.4	-
396	452440.65	1255748.60	452440.65	1255748.60	Картометрический метод	1.4	-
397	452428.11	1255742.73	452428.11	1255742.73	Картометрический метод	1.4	-
398	452407.35	1255710.29	452407.35	1255710.29	Картометрический метод	1.4	-
399	452348.53	1255620.61	452348.53	1255620.61	Картометрический метод	1.4	-
400	452366.99	1255582.27	452366.98	1255582.27	Картометрический метод	1.4	-
401	452368.67	1255491.74	452368.66	1255491.74	Картометрический метод	1.4	-
402	452341.33	1255514.28	452341.33	1255514.28	Картометрический метод	1.4	-
403	452313.68	1255561.57	452313.68	1255561.57	Картометрический метод	1.4	-
404	452296.59	1255604.19	452296.59	1255604.19	Картометрический метод	1.4	-
405	452297.16	1255686.16	452297.16	1255686.16	Картометрический метод	1.4	-
406	452306.66	1255714.99	452306.66	1255715.00	Картометрический метод	1.4	-
407	452310.32	1255714.12	452310.33	1255714.12	Картометрический метод	1.4	-
408	452330.00	1255771.67	452330.00	1255771.67	Картометрический метод	1.4	-
409	452355.61	1255814.55	452355.61	1255814.55	Картометрический метод	1.4	-
410	452362.34	1255828.43	452362.33	1255828.43	Картометрический метод	1.4	-

Сведения о местоположении измененных (уточненных) границ объекта							
1. Система координат МСК-23 зона 1							
2. Сведения о характерных точках границ объекта							
Обозначение характерных точек границ	Существующие координаты, м		Измененные (уточненные) координаты, м		Метод определения координат характерной точки	Средняя квадратическая погрешность положения характерной точки (Mt), м	Описание обозначения точки на местности (при наличии)
	X	Y	X	Y			
411	452402.15	1255934.92	452402.15	1255934.92	Картометрический метод	1.4	-
412	452397.34	1255937.35	452397.34	1255937.35	Картометрический метод	1.4	-
413	452418.13	1255990.71	452418.13	1255990.71	Картометрический метод	1.4	-
414	452452.02	1256062.25	452452.02	1256062.25	Картометрический метод	1.4	-
415	452463.29	1256097.04	452463.28	1256097.04	Картометрический метод	1.4	-
416	452468.97	1256114.60	452468.97	1256114.60	Картометрический метод	1.4	-
417	452470.96	1256134.45	452470.96	1256134.46	Картометрический метод	1.4	-
418	452491.19	1256134.35	452491.19	1256134.36	Картометрический метод	1.4	-
419	452543.35	1256130.97	452543.35	1256130.97	Картометрический метод	1.4	-
420	452561.63	1256129.84	452561.63	1256129.84	Картометрический метод	1.4	-
421	452577.20	1256127.21	452577.20	1256127.21	Картометрический метод	1.4	-
422	452587.73	1256127.06	452587.73	1256127.06	Картометрический метод	1.4	-
423	452596.31	1256128.01	452596.30	1256128.01	Картометрический метод	1.4	-
424	452601.70	1256129.49	452601.69	1256129.49	Картометрический метод	1.4	-
425	452606.63	1256131.09	452606.63	1256131.09	Картометрический метод	1.4	-
426	452610.60	1256133.74	452610.60	1256133.74	Картометрический метод	1.4	-
427	452612.88	1256137.69	452612.88	1256137.69	Картометрический метод	1.4	-
428	452613.49	1256141.67	452613.49	1256141.67	Картометрический метод	1.4	-
429	452613.64	1256147.22	452613.64	1256147.22	Картометрический метод	1.4	-
430	452612.89	1256149.60	452612.89	1256149.60	Картометрический метод	1.4	-
431	452611.16	1256151.29	452611.16	1256151.29	Картометрический метод	1.4	-
432	452603.95	1256153.97	452603.94	1256153.97	Картометрический метод	1.4	-
433	452594.98	1256155.77	452594.98	1256155.77	Картометрический метод	1.4	-
434	452589.46	1256156.86	452589.46	1256156.86	Картометрический метод	1.4	-
435	452581.93	1256157.30	452581.93	1256157.30	Картометрический метод	1.4	-
436	452565.55	1256159.10	452565.55	1256159.10	Картометрический метод	1.4	-
437	452549.81	1256161.40	452549.80	1256161.40	Картометрический метод	1.4	-
438	452524.97	1256164.91	452524.97	1256164.91	Картометрический метод	1.4	-
439	452510.04	1256167.34	452510.03	1256167.34	Картометрический метод	1.4	-
440	452491.89	1256168.56	452491.89	1256168.56	Картометрический метод	1.4	-
441	452474.29	1256167.74	452474.29	1256167.74	Картометрический метод	1.4	-

Сведения о местоположении измененных (уточненных) границ объекта							
1. Система координат МСК-23 зона 1							
2. Сведения о характерных точках границ объекта							
Обозначение характерных точек границ	Существующие координаты, м		Измененные (уточненные) координаты, м		Метод определения координат характерной точки	Средняя квадратическая погрешность положения характерной точки (Mt), м	Описание обозначения точки на местности (при наличии)
	X	Y	X	Y			
442	452477.27	1256197.53	452477.27	1256197.53	Картометрический метод	1.4	-
443	452477.05	1256276.69	452477.05	1256276.69	Картометрический метод	1.4	-
444	452468.08	1256315.08	452468.08	1256315.08	Картометрический метод	1.4	-
445	452462.37	1256405.53	452462.36	1256405.53	Картометрический метод	1.4	-
446	452460.65	1256432.93	452460.64	1256432.93	Картометрический метод	1.4	-
447	452464.22	1256448.91	452464.21	1256448.91	Картометрический метод	1.4	-
448	452465.55	1256450.50	452465.55	1256450.50	Картометрический метод	1.4	-
449	452471.85	1256448.59	452468.39	1256449.63	Картометрический метод	1.4	-
450	452479.38	1256450.23	452470.10	1256454.10	Картометрический метод	1.4	-
451	452487.30	1256456.27	452476.40	1256457.70	Картометрический метод	1.4	-
452	452494.73	1256461.36	452497.10	1256466.70	Картометрический метод	1.4	-
453	452505.95	1256470.59	452512.95	1256476.58	Картометрический метод	1.4	-
454	452515.66	1256478.89	452515.66	1256478.89	Картометрический метод	1.4	-
455	452523.95	1256487.10	452523.95	1256487.10	Картометрический метод	1.4	-
456	452532.12	1256497.32	452532.12	1256497.32	Картометрический метод	1.4	-
457	452539.48	1256506.01	452539.48	1256506.01	Картометрический метод	1.4	-
458	452544.25	1256513.59	452544.25	1256513.59	Картометрический метод	1.4	-
459	452547.93	1256525.93	452547.93	1256525.93	Картометрический метод	1.4	-
460	452557.95	1256520.49	452557.95	1256520.49	Картометрический метод	1.4	-
461	452566.17	1256513.76	452566.17	1256513.76	Картометрический метод	1.4	-
462	452573.54	1256503.49	452573.54	1256503.49	Картометрический метод	1.4	-
463	452578.60	1256498.47	452578.60	1256498.47	Картометрический метод	1.4	-
464	452587.87	1256493.83	452587.87	1256493.83	Картометрический метод	1.4	-
465	452596.18	1256491.05	452596.17	1256491.05	Картометрический метод	1.4	-
466	452606.42	1256487.65	452606.42	1256487.65	Картометрический метод	1.4	-
467	452611.80	1256486.50	452611.80	1256486.50	Картометрический метод	1.4	-
468	452622.83	1256484.31	452622.83	1256484.31	Картометрический метод	1.4	-
469	452626.80	1256482.43	452626.80	1256482.43	Картометрический метод	1.4	-
470	452629.18	1256479.93	452629.18	1256479.93	Картометрический метод	1.4	-
471	452629.71	1256476.90	452629.71	1256476.90	Картометрический метод	1.4	-
472	452628.68	1256473.51	452628.68	1256473.51	Картометрический метод	1.4	-

Сведения о местоположении измененных (уточненных) границ объекта							
1. Система координат МСК-23 зона 1							
2. Сведения о характерных точках границ объекта							
Обозначение характерных точек границ	Существующие координаты, м		Измененные (уточненные) координаты, м		Метод определения координат характерной точки	Средняя квадратическая погрешность положения характерной точки (Mt), м	Описание обозначения точки на местности (при наличии)
	X	Y	X	Y			
473	452615.54	1256462.18	452615.54	1256462.18	Картометрический метод	1.4	-
474	452608.12	1256455.22	452608.12	1256455.22	Картометрический метод	1.4	-
475	452606.74	1256453.98	452606.74	1256453.98	Картометрический метод	1.4	-
476	452606.31	1256451.99	452606.31	1256451.99	Картометрический метод	1.4	-
477	452607.35	1256449.96	452607.35	1256449.96	Картометрический метод	1.4	-
478	452608.93	1256448.95	452608.93	1256448.95	Картометрический метод	1.4	-
479	452610.79	1256448.64	452610.79	1256448.64	Картометрический метод	1.4	-
480	452613.56	1256449.06	452613.56	1256449.06	Картометрический метод	1.4	-
481	452615.32	1256448.73	452615.32	1256448.73	Картометрический метод	1.4	-
482	452616.92	1256447.39	452616.92	1256447.39	Картометрический метод	1.4	-
483	452618.92	1256445.49	452618.92	1256445.49	Картометрический метод	1.4	-
484	452621.94	1256441.90	452621.94	1256441.90	Картометрический метод	1.4	-
485	452627.94	1256436.87	452627.94	1256436.87	Картометрический метод	1.4	-
486	452631.52	1256434.95	452631.52	1256434.95	Картометрический метод	1.4	-
487	452638.52	1256434.00	452638.52	1256434.00	Картометрический метод	1.4	-
488	452641.77	1256432.48	452641.77	1256432.48	Картометрический метод	1.4	-
489	452646.18	1256429.62	452646.17	1256429.62	Картометрический метод	1.4	-
490	452649.86	1256426.14	452649.85	1256426.14	Картометрический метод	1.4	-
491	452654.57	1256421.00	452654.57	1256421.00	Картометрический метод	1.4	-
492	452656.69	1256416.82	452656.69	1256416.82	Картометрический метод	1.4	-
493	452657.85	1256411.29	452657.85	1256411.29	Картометрический метод	1.4	-
494	452659.96	1256404.48	452659.96	1256404.48	Картометрический метод	1.4	-
495	452664.84	1256391.60	452664.84	1256391.60	Картометрический метод	1.4	-
496	452668.59	1256384.78	452668.59	1256384.78	Картометрический метод	1.4	-
497	-	-	452670.75	1256381.87	Картометрический метод	1.4	-
498	452671.78	1256380.47	452671.78	1256380.47	Картометрический метод	1.4	-
499	452673.04	1256380.43	452673.04	1256380.43	Картометрический метод	1.4	-
500	452677.46	1256380.29	452677.46	1256380.29	Картометрический метод	1.4	-
501	452682.70	1256380.50	452682.70	1256380.50	Картометрический метод	1.4	-
502	452686.62	1256381.24	452686.62	1256381.24	Картометрический метод	1.4	-
503	452690.89	1256383.01	452690.88	1256383.01	Картометрический метод	1.4	-

Сведения о местоположении измененных (уточненных) границ объекта							
1. Система координат МСК-23 зона 1							
2. Сведения о характерных точках границ объекта							
Обозначение характерных точек границ	Существующие координаты, м		Измененные (уточненные) координаты, м		Метод определения координат характерной точки	Средняя квадратическая погрешность положения характерной точки (Mt), м	Описание обозначения точки на местности (при наличии)
	X	Y	X	Y			
504	452694.19	1256385.09	452694.18	1256385.09	Картометрический метод	1.4	-
505	452698.18	1256388.12	452698.17	1256388.12	Картометрический метод	1.4	-
506	452699.77	1256391.14	452699.77	1256391.14	Картометрический метод	1.4	-
507	452700.54	1256392.61	452700.54	1256392.61	Картометрический метод	1.4	-
508	452700.73	1256394.19	452700.73	1256394.19	Картометрический метод	1.4	-
509	452700.91	1256400.01	452700.91	1256400.01	Картометрический метод	1.4	-
510	452699.85	1256405.15	452699.85	1256405.15	Картометрический метод	1.4	-
511	452697.38	1256418.16	452697.37	1256418.16	Картометрический метод	1.4	-
512	452696.37	1256423.20	452696.36	1256423.20	Картометрический метод	1.4	-
513	452697.16	1256428.33	452697.15	1256428.33	Картометрический метод	1.4	-
514	452697.84	1256432.52	452697.83	1256432.52	Картометрический метод	1.4	-
515	452697.98	1256433.38	452697.97	1256433.38	Картометрический метод	1.4	-
516	452697.57	1256434.90	452697.56	1256434.90	Картометрический метод	1.4	-
517	452696.47	1256439.03	452696.46	1256439.03	Картометрический метод	1.4	-
518	452693.15	1256446.80	452693.14	1256446.80	Картометрический метод	1.4	-
519	452688.53	1256454.68	452688.53	1256454.68	Картометрический метод	1.4	-
520	452678.85	1256465.63	452678.85	1256465.63	Картометрический метод	1.4	-
521	452667.54	1256474.57	452667.54	1256474.57	Картометрический метод	1.4	-
522	452660.56	1256479.50	452660.56	1256479.50	Картометрический метод	1.4	-
523	452655.10	1256481.45	452655.10	1256481.45	Картометрический метод	1.4	-
524	452652.84	1256482.65	452652.84	1256482.65	Картометрический метод	1.4	-
525	452648.91	1256486.55	452648.90	1256486.55	Картометрический метод	1.4	-
526	452643.06	1256494.38	452643.05	1256494.38	Картометрический метод	1.4	-
527	452639.28	1256499.58	452639.28	1256499.58	Картометрический метод	1.4	-
528	452638.23	1256501.63	452638.23	1256501.63	Картометрический метод	1.4	-
529	452637.80	1256502.91	452637.80	1256502.91	Картометрический метод	1.4	-
530	452638.34	1256505.16	452638.34	1256505.16	Картометрический метод	1.4	-
531	452639.73	1256509.86	452639.73	1256509.86	Картометрический метод	1.4	-
532	452641.52	1256515.15	452641.52	1256515.15	Картометрический метод	1.4	-
533	452645.09	1256521.33	452645.08	1256521.33	Картометрический метод	1.4	-
534	452646.20	1256522.38	452646.19	1256522.38	Картометрический метод	1.4	-

Сведения о местоположении измененных (уточненных) границ объекта							
1. Система координат МСК-23 зона 1							
2. Сведения о характерных точках границ объекта							
Обозначение характерных точек границ	Существующие координаты, м		Измененные (уточненные) координаты, м		Метод определения координат характерной точки	Средняя квадратическая погрешность положения характерной точки (Mt), м	Описание обозначения точки на местности (при наличии)
	X	Y	X	Y			
535	452649.44	1256523.19	452649.43	1256523.19	Картометрический метод	1.4	-
536	452652.43	1256523.68	452652.43	1256523.68	Картометрический метод	1.4	-
537	452655.68	1256523.08	452655.68	1256523.08	Картометрический метод	1.4	-
538	452662.94	1256518.18	452662.94	1256518.18	Картометрический метод	1.4	-
539	452671.29	1256511.09	452671.29	1256511.09	Картометрический метод	1.4	-
540	452678.21	1256506.08	452678.21	1256506.08	Картометрический метод	1.4	-
541	452687.58	1256500.84	452687.58	1256500.84	Картометрический метод	1.4	-
542	452708.45	1256491.63	452708.45	1256491.63	Картометрический метод	1.4	-
543	452716.67	1256488.76	452716.67	1256488.76	Картометрический метод	1.4	-
544	452731.53	1256486.85	452731.53	1256486.85	Картометрический метод	1.4	-
545	452745.57	1256486.66	452745.57	1256486.66	Картометрический метод	1.4	-
546	452765.89	1256492.18	452765.89	1256492.18	Картометрический метод	1.4	-
547	452777.71	1256497.62	452777.71	1256497.62	Картометрический метод	1.4	-
548	452786.54	1256500.96	452786.53	1256500.96	Картометрический метод	1.4	-
549	452806.08	1256512.42	452806.08	1256512.42	Картометрический метод	1.4	-
550	452811.93	1256518.09	452811.93	1256518.09	Картометрический метод	1.4	-
551	452822.62	1256526.13	452822.62	1256526.13	Картометрический метод	1.4	-
552	452829.04	1256531.43	452829.04	1256531.43	Картометрический метод	1.4	-
553	452833.12	1256535.55	452833.11	1256535.55	Картометрический метод	1.4	-
554	452834.93	1256539.10	452834.93	1256539.10	Картометрический метод	1.4	-
555	452834.35	1256544.06	452834.35	1256544.06	Картометрический метод	1.4	-
556	452830.96	1256548.30	452830.96	1256548.30	Картометрический метод	1.4	-
557	452825.38	1256552.21	452825.39	1256552.21	Картометрический метод	1.4	-
558	452820.04	1256554.05	452820.04	1256554.05	Картометрический метод	1.4	-
559	452813.00	1256553.39	452813.00	1256553.39	Картометрический метод	1.4	-
560	452798.70	1256548.49	452798.70	1256548.49	Картометрический метод	1.4	-
561	452788.77	1256548.80	452788.76	1256548.80	Картометрический метод	1.4	-
562	452784.13	1256548.69	452784.13	1256548.69	Картометрический метод	1.4	-
563	452782.24	1256548.64	452782.25	1256548.64	Картометрический метод	1.4	-
564	452781.78	1256548.29	452781.78	1256548.29	Картометрический метод	1.4	-
565	452779.90	1256546.96	452779.90	1256546.96	Картометрический метод	1.4	-

Сведения о местоположении измененных (уточненных) границ объекта							
1. Система координат МСК-23 зона 1							
2. Сведения о характерных точках границ объекта							
Обозначение характерных точек границ	Существующие координаты, м		Измененные (уточненные) координаты, м		Метод определения координат характерной точки	Средняя квадратическая погрешность положения характерной точки (Mt), м	Описание обозначения точки на местности (при наличии)
	X	Y	X	Y			
566	452780.92	1256543.39	452780.92	1256543.39	Картометрический метод	1.4	-
567	452780.98	1256539.09	452780.98	1256539.09	Картометрический метод	1.4	-
568	452777.27	1256533.18	452777.28	1256533.19	Картометрический метод	1.4	-
569	452772.80	1256527.90	452772.80	1256527.90	Картометрический метод	1.4	-
570	452767.23	1256522.81	452767.23	1256522.81	Картометрический метод	1.4	-
571	452763.48	1256519.73	452763.48	1256519.73	Картометрический метод	1.4	-
572	452758.95	1256517.58	452758.95	1256517.58	Картометрический метод	1.4	-
573	452745.54	1256516.59	452745.54	1256516.59	Картометрический метод	1.4	-
574	452733.75	1256516.92	452733.75	1256516.92	Картометрический метод	1.4	-
575	452721.16	1256518.44	452721.16	1256518.44	Картометрический метод	1.4	-
576	452703.27	1256522.67	452703.27	1256522.67	Картометрический метод	1.4	-
577	452691.53	1256527.56	452691.52	1256527.56	Картометрический метод	1.4	-
578	452672.14	1256538.43	452672.14	1256538.43	Картометрический метод	1.4	-
579	452655.95	1256550.57	452655.95	1256550.57	Картометрический метод	1.4	-
580	452649.79	1256556.98	452649.78	1256556.98	Картометрический метод	1.4	-
581	452642.63	1256562.78	452642.62	1256562.78	Картометрический метод	1.4	-
582	452628.95	1256570.30	452628.95	1256570.30	Картометрический метод	1.4	-
583	452623.30	1256578.50	452623.30	1256578.50	Картометрический метод	1.4	-
584	452618.51	1256588.50	452618.51	1256588.50	Картометрический метод	1.4	-
585	452614.22	1256600.41	452614.22	1256600.41	Картометрический метод	1.4	-
586	452612.71	1256612.05	452612.71	1256612.05	Картометрический метод	1.4	-
587	452613.11	1256621.03	452613.11	1256621.03	Картометрический метод	1.4	-
588	452697.96	1256590.83	452697.95	1256590.83	Картометрический метод	1.4	-
589	452728.70	1256586.75	452728.70	1256586.75	Картометрический метод	1.4	-
590	452771.83	1256581.03	452771.83	1256581.03	Картометрический метод	1.4	-
591	452798.51	1256593.96	452798.51	1256593.96	Картометрический метод	1.4	-
592	452864.56	1256586.74	452864.56	1256586.74	Картометрический метод	1.4	-
593	452907.33	1256571.67	452907.33	1256571.67	Картометрический метод	1.4	-
594	452926.04	1256605.31	452926.03	1256605.31	Картометрический метод	1.4	-
595	452921.60	1256628.38	452921.60	1256628.38	Картометрический метод	1.4	-
596	452889.79	1256648.98	452889.79	1256648.98	Картометрический метод	1.4	-

Сведения о местоположении измененных (уточненных) границ объекта							
1. Система координат МСК-23 зона 1							
2. Сведения о характерных точках границ объекта							
Обозначение характерных точек границ	Существующие координаты, м		Измененные (уточненные) координаты, м		Метод определения координат характерной точки	Средняя квадратическая погрешность положения характерной точки (Mt), м	Описание обозначения точки на местности (при наличии)
	X	Y	X	Y			
597	452807.74	1256639.53	452807.74	1256639.53	Картометрический метод	1.4	-
598	452761.79	1256634.24	452761.79	1256634.24	Картометрический метод	1.4	-
599	452758.62	1256642.97	452758.62	1256642.97	Картометрический метод	1.4	-
600	452741.03	1256656.98	452741.02	1256656.98	Картометрический метод	1.4	-
601	452736.17	1256678.25	452736.16	1256678.25	Картометрический метод	1.4	-
602	452705.28	1256684.46	452705.28	1256684.46	Картометрический метод	1.4	-
603	452700.06	1256695.27	452700.06	1256695.27	Картометрический метод	1.4	-
604	452706.92	1256716.60	452706.92	1256716.60	Картометрический метод	1.4	-
605	452618.17	1256663.13	452618.17	1256663.13	Картометрический метод	1.4	-
606	452616.08	1256670.54	452616.08	1256670.54	Картометрический метод	1.4	-
607	452602.73	1256665.16	452602.72	1256665.16	Картометрический метод	1.4	-
608	452539.56	1256654.95	452539.56	1256654.95	Картометрический метод	1.4	-
609	452421.33	1256619.32	452421.33	1256619.32	Картометрический метод	1.4	-
610	452375.16	1256716.54	452375.16	1256716.54	Картометрический метод	1.4	-
611	452425.94	1256746.73	452425.94	1256746.73	Картометрический метод	1.4	-
612	452414.06	1256769.50	452414.05	1256769.50	Картометрический метод	1.4	-
613	-	-	452401.98	1256793.01	Картометрический метод	1.4	-
614	452393.78	1256808.96	452393.78	1256808.96	Картометрический метод	1.4	-
615	-	-	452414.16	1256811.12	Картометрический метод	1.4	-
616	452487.46	1256818.90	452487.46	1256818.90	Картометрический метод	1.4	-
617	452648.54	1256970.12	452648.53	1256970.12	Картометрический метод	1.4	-
618	452743.80	1256848.05	452743.79	1256848.05	Картометрический метод	1.4	-
619	452749.62	1256848.05	452749.62	1256848.05	Картометрический метод	1.4	-
620	452753.64	1256850.95	452753.64	1256850.95	Картометрический метод	1.4	-
621	452760.72	1256861.59	452760.72	1256861.59	Картометрический метод	1.4	-
622	452768.85	1256874.92	452768.85	1256874.92	Картометрический метод	1.4	-
623	452777.81	1256885.72	452777.81	1256885.72	Картометрический метод	1.4	-
624	452783.04	1256888.60	452783.03	1256888.60	Картометрический метод	1.4	-
625	452787.95	1256890.29	452787.94	1256890.29	Картометрический метод	1.4	-
626	452799.51	1256891.58	452799.51	1256891.58	Картометрический метод	1.4	-
627	452805.14	1256891.41	452805.14	1256891.41	Картометрический метод	1.4	-

Сведения о местоположении измененных (уточненных) границ объекта							
1. Система координат МСК-23 зона 1							
2. Сведения о характерных точках границ объекта							
Обозначение характерных точек границ	Существующие координаты, м		Измененные (уточненные) координаты, м		Метод определения координат характерной точки	Средняя квадратическая погрешность положения характерной точки (Mt), м	Описание обозначения точки на местности (при наличии)
	X	Y	X	Y			
628	452810.48	1256890.43	452810.48	1256890.43	Картометрический метод	1.4	-
629	452819.04	1256884.18	452819.04	1256884.18	Картометрический метод	1.4	-
630	452823.42	1256880.16	452823.42	1256880.16	Картометрический метод	1.4	-
631	452827.57	1256878.38	452827.57	1256878.38	Картометрический метод	1.4	-
632	452832.16	1256878.79	452832.15	1256878.79	Картометрический метод	1.4	-
633	452835.90	1256881.57	452835.89	1256881.57	Картометрический метод	1.4	-
634	452838.31	1256885.84	452838.30	1256885.84	Картометрический метод	1.4	-
635	452839.36	1256890.13	452839.36	1256890.13	Картометрический метод	1.4	-
636	452841.45	1256896.33	452841.45	1256896.33	Картометрический метод	1.4	-
637	452845.98	1256900.26	452845.98	1256900.26	Картометрический метод	1.4	-
638	-	-	452849.07	1256903.36	Картометрический метод	1.4	-
639	-	-	452849.94	1256904.24	Картометрический метод	1.4	-
640	-	-	452861.38	1256915.73	Картометрический метод	1.4	-
641	452968.03	1257022.85	452968.03	1257022.85	Картометрический метод	1.4	-
642	453045.66	1257078.06	453045.66	1257078.06	Картометрический метод	1.4	-
643	453055.75	1257100.56	453055.75	1257100.56	Картометрический метод	1.4	-
644	453081.80	1257123.35	453081.80	1257123.35	Картометрический метод	1.4	-
645	453154.00	1257161.12	453154.00	1257161.12	Картометрический метод	1.4	-
646	453165.41	1257158.55	453165.40	1257158.55	Картометрический метод	1.4	-
647	-	-	453129.73	1257274.66	Картометрический метод	1.4	-
648	453128.14	1257279.83	453128.14	1257279.83	Картометрический метод	1.4	-
649	453103.71	1257359.30	453103.71	1257359.30	Картометрический метод	1.4	-
650	452734.57	1257233.65	452734.57	1257233.65	Картометрический метод	1.4	-
651	452652.16	1257204.83	452652.16	1257204.83	Картометрический метод	1.4	-
652	452644.76	1257202.24	452644.75	1257202.24	Картометрический метод	1.4	-
653	-	-	452604.91	1257188.31	Картометрический метод	1.4	-
654	452590.18	1257183.16	452590.18	1257183.16	Картометрический метод	1.4	-
655	-	-	452571.33	1257175.67	Картометрический метод	1.4	-
656	-	-	452532.40	1257160.20	Картометрический метод	1.4	-
657	452485.26	1257141.47	452485.26	1257141.47	Картометрический метод	1.4	-
658	-	-	452451.36	1257113.56	Картометрический метод	1.4	-

Сведения о местоположении измененных (уточненных) границ объекта							
1. Система координат МСК-23 зона 1							
2. Сведения о характерных точках границ объекта							
Обозначение характерных точек границ	Существующие координаты, м		Измененные (уточненные) координаты, м		Метод определения координат характерной точки	Средняя квадратическая погрешность положения характерной точки (Mt), м	Описание обозначения точки на местности (при наличии)
	X	Y	X	Y			
659	-	-	452420.48	1257088.13	Картометрический метод	1.4	-
660	-	-	452389.59	1257062.71	Картометрический метод	1.4	-
661	-	-	452358.71	1257037.29	Картометрический метод	1.4	-
662	452329.81	1257013.49	452329.81	1257013.49	Картометрический метод	1.4	-
663	-	-	452327.84	1257011.85	Картометрический метод	1.4	-
664	-	-	452297.12	1256986.24	Картометрический метод	1.4	-
665	452278.35	1256970.60	452278.35	1256970.60	Картометрический метод	1.4	-
666	-	-	452263.15	1256958.49	Картометрический метод	1.4	-
667	-	-	452254.73	1256951.78	Картометрический метод	1.4	-
668	452185.46	1256896.58	452185.46	1256896.58	Картометрический метод	1.4	-
669	452158.50	1257024.50	452159.93	1257017.71	Картометрический метод	1.4	-
670	452127.16	1257104.42	452148.62	1257046.88	Картометрический метод	1.4	-
671	452124.52	1257112.58	452099.04	1257166.16	Картометрический метод	1.4	-
672	452173.36	1257139.94	452090.85	1257162.83	Картометрический метод	1.4	-
673	452129.64	1257168.95	451978.30	1257129.49	Картометрический метод	1.4	-
674	452120.79	1257175.02	451933.36	1257103.63	Картометрический метод	1.4	-
675	452091.64	1257195.06	451864.99	1257087.16	Картометрический метод	1.4	-
676	452069.95	1257303.90	451858.02	1257144.58	Картометрический метод	1.4	-
677	452058.69	1257372.67	451776.96	1257136.95	Картометрический метод	1.4	-
678	452055.22	1257461.79	451771.46	1257136.43	Картометрический метод	1.4	-
679	451999.52	1257546.26	451756.51	1257135.03	Картометрический метод	1.4	-
680	451947.23	1257620.49	451739.65	1257254.09	Картометрический метод	1.4	-
681	451910.99	1257679.77	451729.87	1257290.05	Картометрический метод	1.4	-
682	451810.45	1257891.73	451720.68	1257323.82	Картометрический метод	1.4	-
683	451797.83	1257910.79	451658.10	1257630.71	Картометрический метод	1.4	-
684	451713.37	1257983.40	451608.77	1257872.59	Картометрический метод	1.4	-
685	451583.89	1257837.15	451583.89	1257837.15	Картометрический метод	1.4	-
686	451577.31	1257853.03	451577.31	1257853.03	Картометрический метод	1.4	-
687	451568.05	1257868.97	451568.04	1257868.97	Картометрический метод	1.4	-
688	451428.77	1257828.08	451516.22	1257853.76	Картометрический метод	1.4	-
689	-	-	451501.82	1257849.53	Картометрический метод	1.4	-

Сведения о местоположении измененных (уточненных) границ объекта							
1. Система координат МСК-23 зона 1							
2. Сведения о характерных точках границ объекта							
Обозначение характерных точек границ	Существующие координаты, м		Измененные (уточненные) координаты, м		Метод определения координат характерной точки	Средняя квадратическая погрешность положения характерной точки (Mt), м	Описание обозначения точки на местности (при наличии)
	X	Y	X	Y			
690	-	-	451455.92	1257836.05	Картометрический метод	1.4	-
691	-	-	451428.76	1257828.08	Картометрический метод	1.4	-
692	-	-	451411.39	1257817.47	Картометрический метод	1.4	-
693	-	-	451398.05	1257809.33	Картометрический метод	1.4	-
694	451362.76	1257787.77	451362.76	1257787.77	Картометрический метод	1.4	-
695	-	-	451366.09	1257776.32	Картометрический метод	1.4	-
696	-	-	451371.09	1257759.09	Картометрический метод	1.4	-
697	-	-	451376.14	1257741.71	Картометрический метод	1.4	-
698	451377.42	1257737.31	451377.42	1257737.31	Картометрический метод	1.4	-
699	-	-	451340.26	1257726.73	Картометрический метод	1.4	-
700	-	-	451331.60	1257724.26	Картометрический метод	1.4	-
701	-	-	451298.09	1257714.72	Картометрический метод	1.4	-
702	451270.83	1257706.96	451270.83	1257706.96	Картометрический метод	1.4	-
703	-	-	451268.33	1257706.72	Картометрический метод	1.4	-
704	-	-	451259.24	1257705.84	Картометрический метод	1.4	-
705	-	-	451221.52	1257702.18	Картометрический метод	1.4	-
706	-	-	451192.98	1257699.42	Картометрический метод	1.4	-
707	-	-	451183.89	1257698.54	Картометрический метод	1.4	-
708	451157.94	1257696.02	451157.94	1257696.02	Картометрический метод	1.4	-
709	-	-	451155.64	1257731.05	Картометрический метод	1.4	-
710	451155.21	1257737.65	451155.21	1257737.65	Картометрический метод	1.4	-
711	451142.49	1257746.91	451142.49	1257746.91	Картометрический метод	1.4	-
712	451097.67	1257738.51	451097.67	1257738.51	Картометрический метод	1.4	-
713	451085.97	1257721.27	451085.97	1257721.27	Картометрический метод	1.4	-
714	451082.37	1257671.84	451082.37	1257671.84	Картометрический метод	1.4	-
715	-	-	451082.95	1257662.67	Картометрический метод	1.4	-
716	-	-	451083.96	1257646.82	Картометрический метод	1.4	-
717	-	-	451086.28	1257610.17	Картометрический метод	1.4	-
718	451086.72	1257603.22	451086.72	1257603.22	Картометрический метод	1.4	-
719	451087.24	1257595.08	451087.24	1257595.08	Картометрический метод	1.4	-
720	-	-	451087.72	1257587.44	Картометрический метод	1.4	-

Сведения о местоположении измененных (уточненных) границ объекта							
1. Система координат МСК-23 зона 1							
2. Сведения о характерных точках границ объекта							
Обозначение характерных точек границ	Существующие координаты, м		Измененные (уточненные) координаты, м		Метод определения координат характерной точки	Средняя квадратическая погрешность положения характерной точки (Mt), м	Описание обозначения точки на местности (при наличии)
	X	Y	X	Y			
721	-	-	451089.16	1257564.70	Картометрический метод	1.4	-
722	-	-	451090.86	1257537.88	Картометрический метод	1.4	-
723	-	-	451092.41	1257513.40	Картометрический метод	1.4	-
724	451092.80	1257507.25	451092.80	1257507.25	Картометрический метод	1.4	-
725	451068.52	1257491.48	451068.52	1257491.48	Картометрический метод	1.4	-
726	451031.48	1257494.93	451031.48	1257494.93	Картометрический метод	1.4	-
727	451008.60	1257522.90	451008.59	1257522.90	Картометрический метод	1.4	-
728	450993.87	1257644.51	450993.87	1257644.51	Картометрический метод	1.4	-
729	450977.20	1257703.90	450977.20	1257703.90	Картометрический метод	1.4	-
730	450950.29	1257703.62	450950.29	1257703.62	Картометрический метод	1.4	-
731	450936.05	1257666.80	450936.05	1257666.80	Картометрический метод	1.4	-
732	450895.87	1257660.28	450895.87	1257660.28	Картометрический метод	1.4	-
733	450912.10	1257532.51	450912.09	1257532.51	Картометрический метод	1.4	-
734	450975.60	1257459.39	450975.60	1257459.39	Картометрический метод	1.4	-
735	450989.95	1257387.98	450989.95	1257387.98	Картометрический метод	1.4	-
736	450964.60	1257364.36	450964.59	1257364.36	Картометрический метод	1.4	-
737	450893.13	1257337.59	450893.13	1257337.59	Картометрический метод	1.4	-
738	450734.50	1257260.87	450734.50	1257260.87	Картометрический метод	1.4	-
739	450726.97	1257246.26	450726.96	1257246.26	Картометрический метод	1.4	-
740	450730.24	1257239.59	450730.23	1257239.59	Картометрический метод	1.4	-
741	450731.21	1257231.65	450731.20	1257231.65	Картометрический метод	1.4	-
742	450733.08	1257205.64	450733.09	1257205.64	Картометрический метод	1.4	-
743	450797.49	1257214.94	450797.49	1257214.94	Картометрический метод	1.4	-
744	450886.38	1257243.92	450886.38	1257243.92	Картометрический метод	1.4	-
745	450921.22	1257246.32	450921.22	1257246.32	Картометрический метод	1.4	-
746	451010.15	1257270.86	451010.14	1257270.86	Картометрический метод	1.4	-
747	451074.80	1257264.25	451074.80	1257264.25	Картометрический метод	1.4	-
748	451101.17	1256858.50	451101.16	1256858.50	Картометрический метод	1.4	-
749	451115.88	1256819.10	451115.88	1256819.10	Картометрический метод	1.4	-
750	451146.40	1256737.42	451133.84	1256771.02	Картометрический метод	1.4	-
751	-	-	451141.35	1256750.92	Картометрический метод	1.4	-

Сведения о местоположении измененных (уточненных) границ объекта							
1. Система координат МСК-23 зона 1							
2. Сведения о характерных точках границ объекта							
Обозначение характерных точек границ	Существующие координаты, м		Измененные (уточненные) координаты, м		Метод определения координат характерной точки	Средняя квадратическая погрешность положения характерной точки (Mt), м	Описание обозначения точки на местности (при наличии)
	X	Y	X	Y			
752	-	-	451146.39	1256737.42	Картометрический метод	1.4	-
753	-	-	451148.77	1256732.21	Картометрический метод	1.4	-
754	-	-	451157.58	1256712.94	Картометрический метод	1.4	-
755	451161.25	1256704.91	451161.25	1256704.91	Картометрический метод	1.4	-
756	451208.15	1256572.09	451208.15	1256572.09	Картометрический метод	1.4	-
757	450934.24	1256505.21	450934.24	1256505.21	Картометрический метод	1.4	-
758	450978.99	1256385.41	450978.99	1256385.41	Картометрический метод	1.4	-
759	451252.90	1256452.30	451252.90	1256452.30	Картометрический метод	1.4	-
760	451265.94	1256417.40	451265.94	1256417.40	Картометрический метод	1.4	-
761	451280.87	1256377.43	451280.87	1256377.43	Картометрический метод	1.4	-
762	451337.06	1256227.02	451337.06	1256227.02	Картометрический метод	1.4	-
763	451357.65	1256160.94	451357.65	1256160.94	Картометрический метод	1.4	-
764	451362.98	1256146.75	451362.98	1256146.75	Картометрический метод	1.4	-
765	451362.68	1256125.93	451362.68	1256125.93	Картометрический метод	1.4	-
766	451347.47	1255902.79	451347.47	1255902.79	Картометрический метод	1.4	-
767	451339.93	1255792.22	451339.92	1255792.22	Картометрический метод	1.4	-
768	451334.04	1255705.78	451331.45	1255667.97	Картометрический метод	1.4	-
769	-	-	451349.44	1255666.74	Картометрический метод	1.4	-
770	-	-	451348.30	1255650.15	Картометрический метод	1.4	-
771	-	-	451347.15	1255633.49	Картометрический метод	1.4	-
772	-	-	451329.18	1255634.71	Картометрический метод	1.4	-
773	451328.29	1255621.64	451328.29	1255621.64	Картометрический метод	1.4	-
774	451325.60	1255581.95	451325.60	1255581.95	Картометрический метод	1.4	-
775	451535.64	1255539.54	451535.64	1255539.54	Картометрический метод	1.4	-
776	451711.44	1255504.04	451711.43	1255504.04	Картометрический метод	1.4	-
777	451716.84	1255476.07	451716.84	1255476.07	Картометрический метод	1.4	-
778	451701.71	1255400.93	451701.71	1255400.93	Картометрический метод	1.4	-
779	451706.65	1255351.46	451706.64	1255351.46	Картометрический метод	1.4	-
780	451682.46	1255244.15	451682.46	1255244.15	Картометрический метод	1.4	-
781	451617.48	1255045.50	451617.47	1255045.50	Картометрический метод	1.4	-
782	451588.59	1254957.20	451588.59	1254957.20	Картометрический метод	1.4	-

Сведения о местоположении измененных (уточненных) границ объекта							
1. Система координат МСК-23 зона 1							
2. Сведения о характерных точках границ объекта							
Обозначение характерных точек границ	Существующие координаты, м		Измененные (уточненные) координаты, м		Метод определения координат характерной точки	Средняя квадратическая погрешность положения характерной точки (Mt), м	Описание обозначения точки на местности (при наличии)
	X	Y	X	Y			
783	451597.61	1254954.90	451597.61	1254954.90	Картометрический метод	1.4	-
784	451505.23	1254846.30	451505.23	1254846.30	Картометрический метод	1.4	-
785	451487.65	1254825.38	451487.65	1254825.38	Картометрический метод	1.4	-
786	451511.23	1254804.99	451511.23	1254804.99	Картометрический метод	1.4	-
787	451487.15	1254781.05	451487.15	1254781.05	Картометрический метод	1.4	-
788	451460.20	1254753.00	451460.20	1254753.00	Картометрический метод	1.4	-
789	451442.49	1254735.19	451442.49	1254735.19	Картометрический метод	1.4	-
790	451435.88	1254741.30	451435.88	1254741.30	Картометрический метод	1.4	-
791	451414.33	1254717.58	451414.33	1254717.58	Картометрический метод	1.4	-
792	451398.05	1254730.72	451398.05	1254730.72	Картометрический метод	1.4	-
793	451373.69	1254705.98	451373.69	1254705.98	Картометрический метод	1.4	-
794	451366.75	1254711.68	451366.75	1254711.68	Картометрический метод	1.4	-
795	451327.31	1254668.54	451327.31	1254668.54	Картометрический метод	1.4	-
796	451297.37	1254644.62	451297.37	1254644.62	Картометрический метод	1.4	-
797	451274.37	1254649.72	451274.37	1254649.72	Картометрический метод	1.4	-
798	451263.67	1254638.03	451263.67	1254638.03	Картометрический метод	1.4	-
799	-	-	451255.44	1254645.10	Картометрический метод	1.4	-
800	-	-	451236.24	1254661.58	Картометрический метод	1.4	-
801	-	-	451222.84	1254673.08	Картометрический метод	1.4	-
802	-	-	451209.43	1254684.59	Картометрический метод	1.4	-
803	-	-	451196.03	1254696.09	Картометрический метод	1.4	-
804	-	-	451182.63	1254707.59	Картометрический метод	1.4	-
805	-	-	451169.22	1254719.10	Картометрический метод	1.4	-
806	-	-	451155.86	1254730.57	Картометрический метод	1.4	-
807	-	-	451148.25	1254737.10	Картометрический метод	1.4	-
808	451113.09	1254767.28	451113.09	1254767.28	Картометрический метод	1.4	-
809	451101.95	1254753.81	451101.94	1254753.81	Картометрический метод	1.4	-
810	451111.61	1254748.30	451111.61	1254748.30	Картометрический метод	1.4	-
811	451101.88	1254735.90	451101.87	1254735.90	Картометрический метод	1.4	-
812	451088.59	1254718.97	451088.59	1254718.97	Картометрический метод	1.4	-
813	451088.87	1254718.70	451088.87	1254718.69	Картометрический метод	1.4	-

Сведения о местоположении измененных (уточненных) границ объекта							
1. Система координат МСК-23 зона 1							
2. Сведения о характерных точках границ объекта							
Обозначение характерных точек границ	Существующие координаты, м		Измененные (уточненные) координаты, м		Метод определения координат характерной точки	Средняя квадратическая погрешность положения характерной точки (Mt), м	Описание обозначения точки на местности (при наличии)
	X	Y	X	Y			
814	451074.23	1254700.56	451074.23	1254700.56	Картометрический метод	1.4	-
815	451041.68	1254659.18	451041.68	1254659.18	Картометрический метод	1.4	-
816	451026.22	1254639.54	451010.74	1254619.89	Картометрический метод	1.4	-
817	450979.79	1254580.61	450979.79	1254580.61	Картометрический метод	1.4	-
818	450964.33	1254560.97	450964.32	1254560.97	Картометрический метод	1.4	-
819	450948.88	1254541.29	450948.88	1254541.29	Картометрический метод	1.4	-
820	450938.35	1254527.98	450938.35	1254527.98	Картометрический метод	1.4	-
821	450925.98	1254512.27	450925.98	1254512.27	Картометрический метод	1.4	-
822	450913.87	1254496.35	450913.86	1254496.35	Картометрический метод	1.4	-
823	450901.58	1254480.56	450901.58	1254480.56	Картометрический метод	1.4	-
824	450889.37	1254464.72	450889.37	1254464.72	Картометрический метод	1.4	-
825	450877.09	1254448.94	450877.09	1254448.94	Картометрический метод	1.4	-
826	450871.10	1254441.19	450871.09	1254441.19	Картометрический метод	1.4	-
827	450811.91	1254373.24	450811.91	1254373.24	Картометрический метод	1.4	-
828	450796.60	1254353.19	450796.60	1254353.19	Картометрический метод	1.4	-
829	450781.30	1254333.12	450781.30	1254333.12	Картометрический метод	1.4	-
830	450770.44	1254318.94	450770.45	1254318.94	Картометрический метод	1.4	-
831	-	-	450768.49	1254315.81	Картометрический метод	1.4	-
832	450766.57	1254312.76	450766.57	1254312.76	Картометрический метод	1.4	-
833	-	-	450758.29	1254299.75	Картометрический метод	1.4	-
834	450753.20	1254291.61	450753.20	1254291.61	Картометрический метод	1.4	-
835	-	-	450747.79	1254283.02	Картометрический метод	1.4	-
836	450739.85	1254270.44	450739.85	1254270.44	Картометрический метод	1.4	-
837	450726.48	1254249.28	450726.48	1254249.28	Картометрический метод	1.4	-
838	450713.12	1254228.12	450713.12	1254228.12	Картометрический метод	1.4	-
839	450699.76	1254206.97	450699.76	1254206.97	Картометрический метод	1.4	-
840	450686.40	1254185.80	450686.40	1254185.80	Картометрический метод	1.4	-
841	450683.91	1254181.87	450683.91	1254181.87	Картометрический метод	1.4	-
842	450676.72	1254162.54	450676.72	1254162.54	Картометрический метод	1.4	-
843	-	-	450630.81	1254039.22	Картометрический метод	1.4	-
844	-	-	450640.15	1254035.75	Картометрический метод	1.4	-

Сведения о местоположении измененных (уточненных) границ объекта							
1. Система координат МСК-23 зона 1							
2. Сведения о характерных точках границ объекта							
Обозначение характерных точек границ	Существующие координаты, м		Измененные (уточненные) координаты, м		Метод определения координат характерной точки	Средняя квадратическая погрешность положения характерной точки (Mt), м	Описание обозначения точки на местности (при наличии)
	X	Y	X	Y			
845	-	-	450630.09	1254012.86	Картометрический метод	1.4	-
846	-	-	450620.03	1253989.97	Картометрический метод	1.4	-
847	-	-	450609.97	1253967.08	Картометрический метод	1.4	-
848	-	-	450599.92	1253944.20	Картометрический метод	1.4	-
849	-	-	450594.70	1253932.31	Картометрический метод	1.4	-
850	-	-	450591.53	1253933.72	Картометрический метод	1.4	-
851	450565.74	1253864.42	450565.74	1253864.42	Картометрический метод	1.4	-
852	450553.74	1253833.04	450553.74	1253833.04	Картометрический метод	1.4	-
853	-	-	450552.24	1253828.17	Картометрический метод	1.4	-
854	-	-	450540.44	1253790.17	Картометрический метод	1.4	-
855	450527.05	1253747.02	450527.05	1253747.02	Картометрический метод	1.4	-
856	450524.70	1253739.47	450524.70	1253739.47	Картометрический метод	1.4	-
857	450488.03	1253632.61	450488.03	1253632.61	Картометрический метод	1.4	-
858	450467.49	1253575.42	450467.49	1253575.42	Картометрический метод	1.4	-
859	450435.35	1253477.53	450435.35	1253477.53	Картометрический метод	1.4	-
860	450412.94	1253421.94	450412.94	1253421.94	Картометрический метод	1.4	-
861	450373.99	1253370.73	450373.99	1253370.73	Картометрический метод	1.4	-
862	450322.09	1253295.47	450322.09	1253295.47	Картометрический метод	1.4	-
863	450313.06	1253276.86	450313.06	1253276.86	Картометрический метод	1.4	-
864	450305.87	1253262.04	450305.86	1253262.04	Картометрический метод	1.4	-
865	450293.97	1253232.79	450293.97	1253232.79	Картометрический метод	1.4	-
866	450277.43	1253209.30	450277.43	1253209.30	Картометрический метод	1.4	-
867	-	-	450280.30	1253217.75	Картометрический метод	1.4	-
868	450288.30	1253241.30	450288.30	1253241.30	Картометрический метод	1.4	-
869	450296.76	1253263.47	450296.76	1253263.47	Картометрический метод	1.4	-
870	450292.52	1253266.43	450292.52	1253266.43	Картометрический метод	1.4	-
871	450241.88	1253206.05	450241.88	1253206.05	Картометрический метод	1.4	-
872	450214.37	1253173.22	450227.70	1253189.12	Картометрический метод	1.4	-
873	-	-	450214.36	1253173.22	Картометрический метод	1.4	-
874	450222.49	1253167.51	450222.49	1253167.51	Картометрический метод	1.4	-
875	450205.47	1253165.94	450205.47	1253165.94	Картометрический метод	1.4	-

Сведения о местоположении измененных (уточненных) границ объекта							
1. Система координат МСК-23 зона 1							
2. Сведения о характерных точках границ объекта							
Обозначение характерных точек границ	Существующие координаты, м		Измененные (уточненные) координаты, м		Метод определения координат характерной точки	Средняя квадратическая погрешность положения характерной точки (Mt), м	Описание обозначения точки на местности (при наличии)
	X	Y	X	Y			
876	450192.52	1253150.49	450192.52	1253150.49	Картометрический метод	1.4	-
877	450155.91	1253115.70	450155.91	1253115.70	Картометрический метод	1.4	-
878	450133.85	1253112.89	450133.85	1253112.89	Картометрический метод	1.4	-
879	-	-	450114.07	1253113.80	Картометрический метод	1.4	-
880	450094.30	1253114.72	450094.30	1253114.72	Картометрический метод	1.4	-
881	450055.49	1253116.83	450055.49	1253116.83	Картометрический метод	1.4	-
882	450014.88	1253122.30	450014.88	1253122.30	Картометрический метод	1.4	-
883	449962.48	1253140.53	449962.48	1253140.53	Картометрический метод	1.4	-
884	449928.30	1253155.37	449932.09	1253153.73	Картометрический метод	1.4	-
885	449891.55	1253178.04	449928.29	1253155.37	Картометрический метод	1.4	-
886	-	-	449898.30	1253173.87	Картометрический метод	1.4	-
887	-	-	449891.55	1253178.05	Картометрический метод	1.4	-
888	449900.31	1253189.63	449900.31	1253189.63	Картометрический метод	1.4	-
889	449902.34	1253187.57	449902.34	1253187.57	Картометрический метод	1.4	-
890	449913.28	1253200.60	449913.28	1253200.60	Картометрический метод	1.4	-
891	449904.61	1253208.47	449904.61	1253208.47	Картометрический метод	1.4	-
892	449905.48	1253209.42	449905.48	1253209.42	Картометрический метод	1.4	-
893	449896.40	1253218.01	449896.40	1253218.01	Картометрический метод	1.4	-
894	449884.20	1253230.63	449884.20	1253230.63	Картометрический метод	1.4	-
895	449881.27	1253233.40	449881.28	1253233.41	Картометрический метод	1.4	-
896	449889.30	1253241.03	449886.91	1253238.77	Картометрический метод	1.4	-
897	449877.74	1253251.84	449886.63	1253239.03	Картометрический метод	1.4	-
898	449853.05	1253274.32	449852.15	1253270.67	Картометрический метод	1.4	-
899	449845.37	1253265.70	449848.30	1253265.85	Картометрический метод	1.4	-
900	449844.79	1253265.05	449846.59	1253263.67	Картометрический метод	1.4	-
901	449834.15	1253272.68	449825.55	1253240.07	Картометрический метод	1.4	-
902	449815.73	1253250.59	449798.13	1253256.65	Картометрический метод	1.4	-
903	449805.42	1253257.54	449800.14	1253258.54	Картометрический метод	1.4	-
904	449815.28	1253295.27	449811.77	1253293.84	Картометрический метод	1.4	-
905	449816.11	1253298.33	449744.33	1253387.35	Картометрический метод	1.4	-
906	449735.34	1253399.83	449735.34	1253399.83	Картометрический метод	1.4	-

Сведения о местоположении измененных (уточненных) границ объекта							
1. Система координат МСК-23 зона 1							
2. Сведения о характерных точках границ объекта							
Обозначение характерных точек границ	Существующие координаты, м		Измененные (уточненные) координаты, м		Метод определения координат характерной точки	Средняя квадратическая погрешность положения характерной точки (Mt), м	Описание обозначения точки на местности (при наличии)
	X	Y	X	Y			
907	449725.60	1253413.36	449725.60	1253413.36	Картометрический метод	1.4	-
908	449704.96	1253396.53	449704.96	1253396.52	Картометрический метод	1.4	-
909	449698.64	1253391.35	449698.64	1253391.35	Картометрический метод	1.4	-
910	449689.51	1253383.91	449689.51	1253383.91	Картометрический метод	1.4	-
911	449682.65	1253384.53	449682.65	1253384.53	Картометрический метод	1.4	-
912	449669.72	1253385.70	449669.72	1253385.70	Картометрический метод	1.4	-
913	449654.48	1253382.32	449654.47	1253382.32	Картометрический метод	1.4	-
914	449643.79	1253412.30	449643.79	1253412.30	Картометрический метод	1.4	-
915	449670.43	1253418.85	449670.43	1253418.85	Картометрический метод	1.4	-
916	449673.55	1253419.62	449673.55	1253419.62	Картометрический метод	1.4	-
917	449683.13	1253421.98	449683.13	1253421.98	Картометрический метод	1.4	-
918	449655.42	1253495.42	449655.42	1253495.41	Картометрический метод	1.4	-
919	449644.30	1253528.89	449644.30	1253528.88	Картометрический метод	1.4	-
920	449636.38	1253531.77	449636.38	1253531.77	Картометрический метод	1.4	-
921	449634.96	1253536.60	449634.96	1253536.60	Картометрический метод	1.4	-
922	449622.21	1253592.80	449622.21	1253592.80	Картометрический метод	1.4	-
923	449584.55	1253764.94	449584.55	1253764.94	Картометрический метод	1.4	-
924	449555.62	1253765.27	449555.61	1253765.27	Картометрический метод	1.4	-
925	449542.39	1253774.90	449542.39	1253774.90	Картометрический метод	1.4	-
926	449536.50	1253774.13	449536.50	1253774.13	Картометрический метод	1.4	-
927	449528.31	1253768.03	449528.31	1253768.03	Картометрический метод	1.4	-
928	449530.52	1253756.43	449530.52	1253756.43	Картометрический метод	1.4	-
929	449530.36	1253755.07	449530.36	1253755.07	Картометрический метод	1.4	-
930	449523.31	1253754.25	449523.31	1253754.25	Картометрический метод	1.4	-
931	449546.90	1253605.06	449546.90	1253605.06	Картометрический метод	1.4	-
932	449553.99	1253605.89	449553.98	1253605.89	Картометрический метод	1.4	-
933	449555.53	1253596.01	449555.52	1253596.01	Картометрический метод	1.4	-
934	449558.30	1253569.84	449558.29	1253569.84	Картометрический метод	1.4	-
935	449563.56	1253538.31	449563.56	1253538.31	Картометрический метод	1.4	-
936	449592.31	1253520.04	449592.31	1253520.04	Картометрический метод	1.4	-
937	449602.36	1253517.68	449602.35	1253517.68	Картометрический метод	1.4	-

Сведения о местоположении измененных (уточненных) границ объекта							
1. Система координат МСК-23 зона 1							
2. Сведения о характерных точках границ объекта							
Обозначение характерных точек границ	Существующие координаты, м		Измененные (уточненные) координаты, м		Метод определения координат характерной точки	Средняя квадратическая погрешность положения характерной точки (Mt), м	Описание обозначения точки на местности (при наличии)
	X	Y	X	Y			
938	449610.53	1253497.83	449610.53	1253497.82	Картометрический метод	1.4	-
939	449613.37	1253485.40	449613.37	1253485.40	Картометрический метод	1.4	-
940	449617.41	1253466.67	449617.41	1253466.67	Картометрический метод	1.4	-
941	449642.46	1253392.90	449642.44	1253392.90	Картометрический метод	1.4	-
942	449649.71	1253372.30	449649.69	1253372.30	Картометрический метод	1.4	-
943	449657.20	1253374.67	449657.20	1253374.67	Картометрический метод	1.4	-
944	449672.54	1253378.98	449672.54	1253378.98	Картометрический метод	1.4	-
945	449689.50	1253377.63	449689.50	1253377.63	Картометрический метод	1.4	-
946	449699.32	1253356.95	449699.31	1253356.95	Картометрический метод	1.4	-
947	449701.95	1253351.43	449701.94	1253351.43	Картометрический метод	1.4	-
948	449711.93	1253330.38	449711.93	1253330.38	Картометрический метод	1.4	-
949	-	-	449726.93	1253298.78	Картометрический метод	1.4	-
950	449743.15	1253264.60	449743.15	1253264.60	Картометрический метод	1.4	-
951	-	-	449743.14	1253264.57	Картометрический метод	1.4	-
952	449736.87	1253246.62	449736.87	1253246.62	Картометрический метод	1.4	-
953	449755.01	1253236.42	449755.01	1253236.42	Картометрический метод	1.4	-
954	449739.70	1253209.85	449739.70	1253209.85	Картометрический метод	1.4	-
955	449786.93	1253171.90	449786.94	1253171.90	Картометрический метод	1.4	-
956	449791.93	1253167.86	449791.93	1253167.86	Картометрический метод	1.4	-
957	449809.88	1253153.43	449809.88	1253153.43	Картометрический метод	1.4	-
958	449810.26	1253153.16	449810.26	1253153.16	Картометрический метод	1.4	-
959	449782.71	1253122.86	449782.72	1253122.86	Картометрический метод	1.4	-
960	449919.93	1252982.08	449919.93	1252982.08	Картометрический метод	1.4	-
961	449940.86	1253016.66	449940.86	1253016.66	Картометрический метод	1.4	-
962	449891.43	1253066.30	449891.43	1253066.30	Картометрический метод	1.4	-
963	449894.97	1253070.94	449894.97	1253070.94	Картометрический метод	1.4	-
964	449896.57	1253071.26	449896.57	1253071.26	Картометрический метод	1.4	-
965	449938.66	1253121.77	449938.66	1253121.77	Картометрический метод	1.4	-
966	449957.85	1253106.00	449947.27	1253114.70	Картометрический метод	1.4	-
967	449968.35	1253106.63	449957.61	1253125.56	Картометрический метод	1.4	-
968	450005.93	1253075.58	449975.10	1253118.50	Картометрический метод	1.4	-

Сведения о местоположении измененных (уточненных) границ объекта							
1. Система координат МСК-23 зона 1							
2. Сведения о характерных точках границ объекта							
Обозначение характерных точек границ	Существующие координаты, м		Измененные (уточненные) координаты, м		Метод определения координат характерной точки	Средняя квадратическая погрешность положения характерной точки (Mt), м	Описание обозначения точки на местности (при наличии)
	X	Y	X	Y			
969	450014.06	1253088.18	449998.85	1253110.71	Картометрический метод	1.4	-
970	450034.93	1253083.33	449997.81	1253105.64	Картометрический метод	1.4	-
971	-	-	450005.77	1253104.12	Картометрический метод	1.4	-
972	-	-	450007.27	1253104.25	Картометрический метод	1.4	-
973	-	-	450014.56	1253103.65	Картометрический метод	1.4	-
974	-	-	450021.99	1253102.74	Картометрический метод	1.4	-
975	-	-	450034.59	1253102.17	Картометрический метод	1.4	-
976	-	-	450034.76	1253097.84	Картометрический метод	1.4	-
977	-	-	450035.33	1253083.40	Картометрический метод	1.4	-
978	-	-	450027.07	1253070.65	Картометрический метод	1.4	-
979	-	-	450015.99	1253054.53	Картометрический метод	1.4	-
980	-	-	450015.52	1253054.88	Картометрический метод	1.4	-
981	449999.85	1253031.91	449999.85	1253031.91	Картометрический метод	1.4	-
982	449998.44	1253032.89	449998.44	1253032.89	Картометрический метод	1.4	-
983	449982.96	1253014.80	449982.96	1253014.80	Картометрический метод	1.4	-
984	449981.80	1253011.80	449981.79	1253011.79	Картометрический метод	1.4	-
985	449984.05	1253007.56	449984.05	1253007.56	Картометрический метод	1.4	-
986	449984.64	1252991.32	449984.64	1252991.32	Картометрический метод	1.4	-
987	449972.46	1252992.17	449997.86	1252986.99	Картометрический метод	1.4	-
988	449924.91	1252963.43	449995.69	1252985.21	Картометрический метод	1.4	-
989	449970.94	1252931.18	449992.00	1252977.20	Картометрический метод	1.4	-
990	450005.32	1252911.56	450016.60	1252958.26	Картометрический метод	1.4	-
991	-	-	450026.43	1252947.36	Картометрический метод	1.4	-
992	-	-	450026.98	1252946.76	Картометрический метод	1.4	-
993	450006.60	1252921.58	450006.60	1252921.58	Картометрический метод	1.4	-
994	450072.88	1252867.76	450072.87	1252867.76	Картометрический метод	1.4	-
995	450139.99	1252799.55	450139.99	1252799.55	Картометрический метод	1.4	-
996	450179.90	1252747.60	450179.90	1252747.60	Картометрический метод	1.4	-
997	450071.20	1252656.17	450117.08	1252694.77	Картометрический метод	1.4	-
998	449978.37	1252617.13	450132.87	1252679.73	Картометрический метод	1.4	-
999	449923.87	1252606.20	450123.92	1252673.60	Картометрический метод	1.4	-

Сведения о местоположении измененных (уточненных) границ объекта							
1. Система координат МСК-23 зона 1							
2. Сведения о характерных точках границ объекта							
Обозначение характерных точек границ	Существующие координаты, м		Измененные (уточненные) координаты, м		Метод определения координат характерной точки	Средняя квадратическая погрешность положения характерной точки (Mt), м	Описание обозначения точки на местности (при наличии)
	X	Y	X	Y			
1000	449895.55	1252597.03	450108.06	1252662.72	Картометрический метод	1.4	-
1001	-	-	450093.86	1252653.29	Картометрический метод	1.4	-
1002	-	-	450079.67	1252643.87	Картометрический метод	1.4	-
1003	-	-	450071.19	1252656.17	Картометрический метод	1.4	-
1004	-	-	449978.37	1252617.14	Картометрический метод	1.4	-
1005	-	-	449973.11	1252594.34	Картометрический метод	1.4	-
1006	-	-	449963.45	1252595.20	Картометрический метод	1.4	-
1007	-	-	449948.73	1252595.80	Картометрический метод	1.4	-
1008	-	-	449942.62	1252597.64	Картометрический метод	1.4	-
1009	-	-	449923.96	1252604.47	Картометрический метод	1.4	-
1010	-	-	449918.27	1252602.90	Картометрический метод	1.4	-
1011	-	-	449913.18	1252600.85	Картометрический метод	1.4	-
1012	-	-	449906.69	1252597.67	Картометрический метод	1.4	-
1013	449900.25	1252588.86	449900.25	1252588.86	Картометрический метод	1.4	-
1014	449903.19	1252583.74	449903.19	1252583.74	Картометрический метод	1.4	-
1015	449910.75	1252586.22	449910.75	1252586.22	Картометрический метод	1.4	-
1016	449926.39	1252585.83	449926.39	1252585.83	Картометрический метод	1.4	-
1017	449946.89	1252579.60	449946.89	1252579.60	Картометрический метод	1.4	-
1018	449977.80	1252563.36	449977.80	1252563.37	Картометрический метод	1.4	-
1019	449998.20	1252558.57	449998.20	1252558.57	Картометрический метод	1.4	-
1020	450007.67	1252558.24	450007.67	1252558.24	Картометрический метод	1.4	-
1021	450021.11	1252554.57	450021.11	1252554.57	Картометрический метод	1.4	-
1022	450033.85	1252547.77	450033.85	1252547.77	Картометрический метод	1.4	-
1023	450048.35	1252537.97	450048.35	1252537.97	Картометрический метод	1.4	-
1024	450062.52	1252530.60	450062.52	1252530.60	Картометрический метод	1.4	-
1025	450066.51	1252526.70	450066.52	1252526.70	Картометрический метод	1.4	-
1026	450067.68	1252528.07	450067.68	1252528.07	Картометрический метод	1.4	-
1027	450071.25	1252526.25	450071.25	1252526.25	Картометрический метод	1.4	-
1028	450103.51	1252509.34	450103.51	1252509.34	Картометрический метод	1.4	-
1029	450122.90	1252499.18	450122.89	1252499.18	Картометрический метод	1.4	-
1030	450155.81	1252479.96	450155.81	1252479.96	Картометрический метод	1.4	-

Сведения о местоположении измененных (уточненных) границ объекта							
1. Система координат МСК-23 зона 1							
2. Сведения о характерных точках границ объекта							
Обозначение характерных точек границ	Существующие координаты, м		Измененные (уточненные) координаты, м		Метод определения координат характерной точки	Средняя квадратическая погрешность положения характерной точки (Mt), м	Описание обозначения точки на местности (при наличии)
	X	Y	X	Y			
1031	450158.72	1252478.26	450158.72	1252478.26	Картометрический метод	1.4	-
1032	450202.14	1252455.03	450202.14	1252455.03	Картометрический метод	1.4	-
1033	450232.05	1252439.23	450232.05	1252439.23	Картометрический метод	1.4	-
1034	450260.73	1252424.39	450260.72	1252424.39	Картометрический метод	1.4	-
1035	450274.34	1252415.92	450274.34	1252415.92	Картометрический метод	1.4	-
1036	450282.80	1252410.64	450282.80	1252410.64	Картометрический метод	1.4	-
1037	450301.68	1252395.48	450301.68	1252395.47	Картометрический метод	1.4	-
1038	450317.75	1252382.55	450317.75	1252382.55	Картометрический метод	1.4	-
1039	450330.15	1252369.18	450330.15	1252369.19	Картометрический метод	1.4	-
1040	450343.81	1252354.46	450343.82	1252354.46	Картометрический метод	1.4	-
1041	450353.48	1252342.86	450353.47	1252342.86	Картометрический метод	1.4	-
1042	450367.31	1252326.24	450367.31	1252326.24	Картометрический метод	1.4	-
1043	450382.23	1252308.33	450382.23	1252308.33	Картометрический метод	1.4	-
1044	450397.43	1252282.25	450397.43	1252282.25	Картометрический метод	1.4	-
1045	450400.28	1252273.58	450400.27	1252273.58	Картометрический метод	1.4	-
1046	450408.27	1252249.41	450408.27	1252249.41	Картометрический метод	1.4	-
1047	450409.45	1252245.87	450409.45	1252245.87	Картометрический метод	1.4	-
1048	450410.73	1252241.82	450410.73	1252241.82	Картометрический метод	1.4	-
1049	450413.17	1252234.12	450413.17	1252234.12	Картометрический метод	1.4	-
1050	450413.17	1252232.77	450413.17	1252232.77	Картометрический метод	1.4	-
1051	450423.26	1252213.02	450423.26	1252213.02	Картометрический метод	1.4	-
1052	450444.93	1252181.91	450444.93	1252181.91	Картометрический метод	1.4	-
1053	450492.56	1252136.43	450492.56	1252136.43	Картометрический метод	1.4	-
1054	450514.69	1252117.91	450526.95	1252189.05	Картометрический метод	1.4	-
1055	450536.20	1252103.08	450564.24	1252164.80	Картометрический метод	1.4	-
1056	450584.00	1252177.55	450584.00	1252177.54	Картометрический метод	1.4	-
1057	450613.07	1252196.30	450613.07	1252196.30	Картометрический метод	1.4	-
1058	450683.25	1252212.28	450683.24	1252212.28	Картометрический метод	1.4	-
1059	450730.61	1252221.60	450730.60	1252221.60	Картометрический метод	1.4	-
1060	450831.62	1252211.00	450831.62	1252211.00	Картометрический метод	1.4	-
1061	450874.26	1252226.55	450874.26	1252226.55	Картометрический метод	1.4	-

Сведения о местоположении измененных (уточненных) границ объекта							
1. Система координат МСК-23 зона 1							
2. Сведения о характерных точках границ объекта							
Обозначение характерных точек границ	Существующие координаты, м		Измененные (уточненные) координаты, м		Метод определения координат характерной точки	Средняя квадратическая погрешность положения характерной точки (Mt), м	Описание обозначения точки на местности (при наличии)
	X	Y	X	Y			
1062	450867.20	1252238.53	450867.19	1252238.53	Картометрический метод	1.4	-
1063	450726.99	1252366.15	450726.98	1252366.15	Картометрический метод	1.4	-
1064	450702.35	1252355.07	450702.35	1252355.07	Картометрический метод	1.4	-
1065	450675.38	1252387.96	450675.38	1252387.96	Картометрический метод	1.4	-
1066	450679.73	1252392.99	450679.72	1252392.99	Картометрический метод	1.4	-
1067	450742.50	1252465.63	450742.50	1252465.63	Картометрический метод	1.4	-
1068	450795.25	1252475.84	450795.25	1252475.84	Картометрический метод	1.4	-
1069	450827.62	1252515.79	450810.30	1252494.41	Картометрический метод	1.4	-
1	451858.52	1251439.89	450827.62	1252515.79	Картометрический метод	1.4	-
							-
1070	-	-	451880.40	1251804.50	Картометрический метод	1.4	-
1071	-	-	451855.86	1251780.99	Картометрический метод	1.4	-
1072	-	-	451847.64	1251785.56	Картометрический метод	1.4	-
1073	-	-	451803.74	1251761.01	Картометрический метод	1.4	-
1074	-	-	451787.65	1251758.07	Картометрический метод	1.4	-
1075	-	-	451787.66	1251754.49	Картометрический метод	1.4	-
1076	-	-	451783.04	1251753.59	Картометрический метод	1.4	-
1077	-	-	451737.97	1251744.77	Картометрический метод	1.4	-
1078	-	-	451720.30	1251741.31	Картометрический метод	1.4	-
1079	-	-	451645.90	1251725.86	Картометрический метод	1.4	-
1080	-	-	451646.07	1251715.59	Картометрический метод	1.4	-
1081	-	-	451646.12	1251712.91	Картометрический метод	1.4	-
1082	-	-	451655.17	1251703.62	Картометрический метод	1.4	-
1083	-	-	451665.08	1251702.84	Картометрический метод	1.4	-
1084	-	-	451714.65	1251670.48	Картометрический метод	1.4	-
1085	-	-	451724.80	1251663.85	Картометрический метод	1.4	-
1086	-	-	451768.46	1251635.34	Картометрический метод	1.4	-
1087	-	-	451795.34	1251617.79	Картометрический метод	1.4	-
1088	-	-	451794.30	1251596.30	Картометрический метод	1.4	-
1089	-	-	451778.40	1251586.50	Картометрический метод	1.4	-
1090	-	-	451910.03	1251508.22	Картометрический метод	1.4	-
1091	-	-	451911.94	1251510.67	Картометрический	1.4	-

Сведения о местоположении измененных (уточненных) границ объекта							
1. Система координат МСК-23 зона 1							
2. Сведения о характерных точках границ объекта							
Обозначение характерных точек границ	Существующие координаты, м		Измененные (уточненные) координаты, м		Метод определения координат характерной точки	Средняя квадратическая погрешность положения характерной точки (Mt), м	Описание обозначения точки на местности (при наличии)
	X	Y	X	Y			
					метод		
1092	-	-	451912.00	1251517.20	Картометрический метод	1.4	-
1093	-	-	451919.88	1251520.95	Картометрический метод	1.4	-
1094	-	-	451926.36	1251529.34	Картометрический метод	1.4	-
1095	-	-	451929.67	1251532.85	Картометрический метод	1.4	-
1096	-	-	451923.60	1251570.96	Картометрический метод	1.4	-
1097	-	-	451913.75	1251600.81	Картометрический метод	1.4	-
1098	-	-	451910.95	1251609.31	Картометрический метод	1.4	-
1099	-	-	451912.02	1251621.86	Картометрический метод	1.4	-
1100	-	-	451913.91	1251643.92	Картометрический метод	1.4	-
1101	-	-	451914.77	1251653.95	Картометрический метод	1.4	-
1102	-	-	451923.62	1251735.43	Картометрический метод	1.4	-
1103	-	-	451938.24	1251787.66	Картометрический метод	1.4	-
1104	-	-	451945.72	1251804.62	Картометрический метод	1.4	-
1105	-	-	451930.55	1251810.44	Картометрический метод	1.4	-
1106	-	-	451922.80	1251813.96	Картометрический метод	1.4	-
1107	-	-	451911.01	1251814.94	Картометрический метод	1.4	-
1108	-	-	451899.85	1251821.49	Картометрический метод	1.4	-
1109	-	-	451888.56	1251813.41	Картометрический метод	1.4	-
1070	-	-	451880.40	1251804.50	Картометрический метод	1.4	-
							-
1110	-	-	451880.35	1251867.66	Картометрический метод	1.4	-
1111	-	-	451896.93	1251863.06	Картометрический метод	1.4	-
1112	-	-	451905.73	1251861.87	Картометрический метод	1.4	-
1113	-	-	451914.40	1251860.70	Картометрический метод	1.4	-
1114	-	-	451909.76	1251846.98	Картометрический метод	1.4	-
1115	-	-	451909.46	1251846.10	Картометрический метод	1.4	-
1116	-	-	451918.90	1251842.40	Картометрический метод	1.4	-
1117	-	-	451915.30	1251839.30	Картометрический метод	1.4	-
1118	-	-	451935.59	1251827.28	Картометрический метод	1.4	-
1119	-	-	451939.35	1251839.84	Картометрический метод	1.4	-
1120	-	-	451939.84	1251844.62	Картометрический метод	1.4	-

Сведения о местоположении измененных (уточненных) границ объекта							
1. Система координат МСК-23 зона 1							
2. Сведения о характерных точках границ объекта							
Обозначение характерных точек границ	Существующие координаты, м		Измененные (уточненные) координаты, м		Метод определения координат характерной точки	Средняя квадратическая погрешность положения характерной точки (Mt), м	Описание обозначения точки на местности (при наличии)
	X	Y	X	Y			
1121	-	-	451942.03	1251866.38	Картометрический метод	1.4	-
1122	-	-	451948.60	1251865.80	Картометрический метод	1.4	-
1123	-	-	451950.40	1251890.38	Картометрический метод	1.4	-
1124	-	-	451955.19	1251955.64	Картометрический метод	1.4	-
1125	-	-	451966.34	1251955.84	Картометрический метод	1.4	-
1126	-	-	451967.01	1251969.40	Картометрический метод	1.4	-
1127	-	-	451973.79	1251968.77	Картометрический метод	1.4	-
1128	-	-	451976.60	1251984.30	Картометрический метод	1.4	-
1129	-	-	451967.78	1251984.74	Картометрический метод	1.4	-
1130	-	-	451968.74	1252004.09	Картометрический метод	1.4	-
1131	-	-	451927.00	1252004.71	Картометрический метод	1.4	-
1132	-	-	451926.09	1251986.81	Картометрический метод	1.4	-
1133	-	-	451895.55	1251988.32	Картометрический метод	1.4	-
1134	-	-	451836.59	1251984.61	Картометрический метод	1.4	-
1135	-	-	451831.65	1251979.55	Картометрический метод	1.4	-
1136	-	-	451805.67	1251978.24	Картометрический метод	1.4	-
1137	-	-	451804.26	1251971.22	Картометрический метод	1.4	-
1138	-	-	451854.75	1251889.82	Картометрический метод	1.4	-
1139	-	-	451869.28	1251888.26	Картометрический метод	1.4	-
1140	-	-	451874.67	1251875.75	Картометрический метод	1.4	-
1110	-	-	451880.35	1251867.66	Картометрический метод	1.4	-
3. Сведения о характерных точках части (частей) границы объекта							
Обозначение характерных точек части границы	Существующие координаты, м		Измененные (уточненные) координаты, м		Метод определения координат характерной точки	Средняя квадратическая погрешность положения характерной точки (Mt), м	Описание обозначения точки на местности (при наличии)
	X	Y	X	Y			
1	2	3	4	5	6	7	8
-	-	-	-	-	-	-	-

План границ объекта

Обзорная схема границ объекта

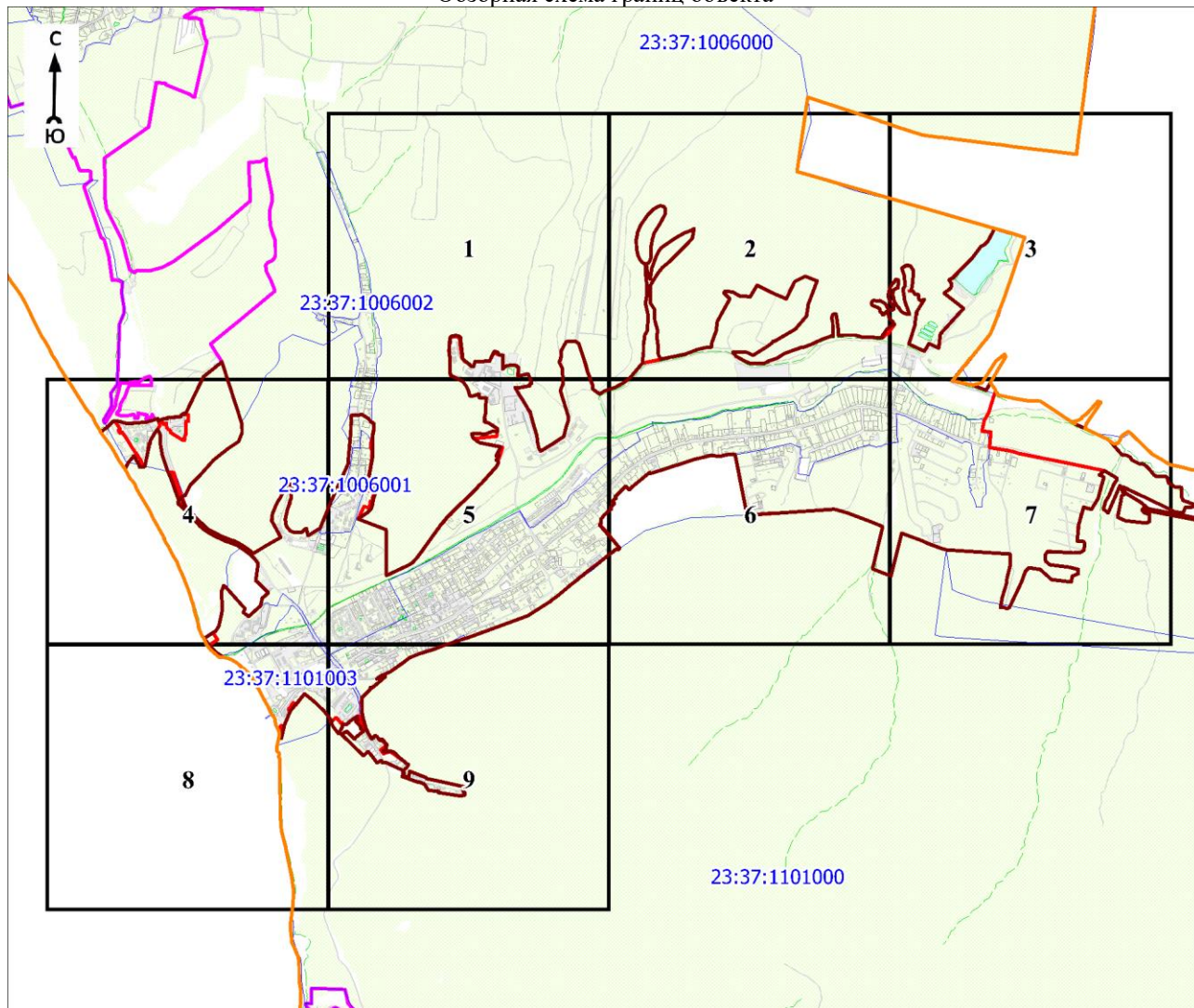

Масштаб 1:45000

Используемые условные знаки и обозначения:

	- характерная точка границы объекта
	- уточняемая (изменяемая) часть границы объекта
	- существующая часть границы объекта, сведения о которой содержатся в Едином государственном реестре недвижимости
	- граница кадастрового квартала
	- граница населенного пункта
	- граница муниципального образования
	- существующие границы земельного участка, имеющиеся в Едином государственном реестре недвижимости, сведения о которых достаточны для определения их местоположения
	- обозначение земельного участка, сведения о котором содержатся в Едином государственном реестре недвижимости
	- номер кадастрового квартала
	- область и номер выносного листа

Кадастровый инженер

Подпись

Парфенов Д. А.

Дата 14 июля 2021 г.

Место для оттиска печати (при наличии) лица, составившего описание местоположения границ объекта

План границ объекта

Выносной лист № 1

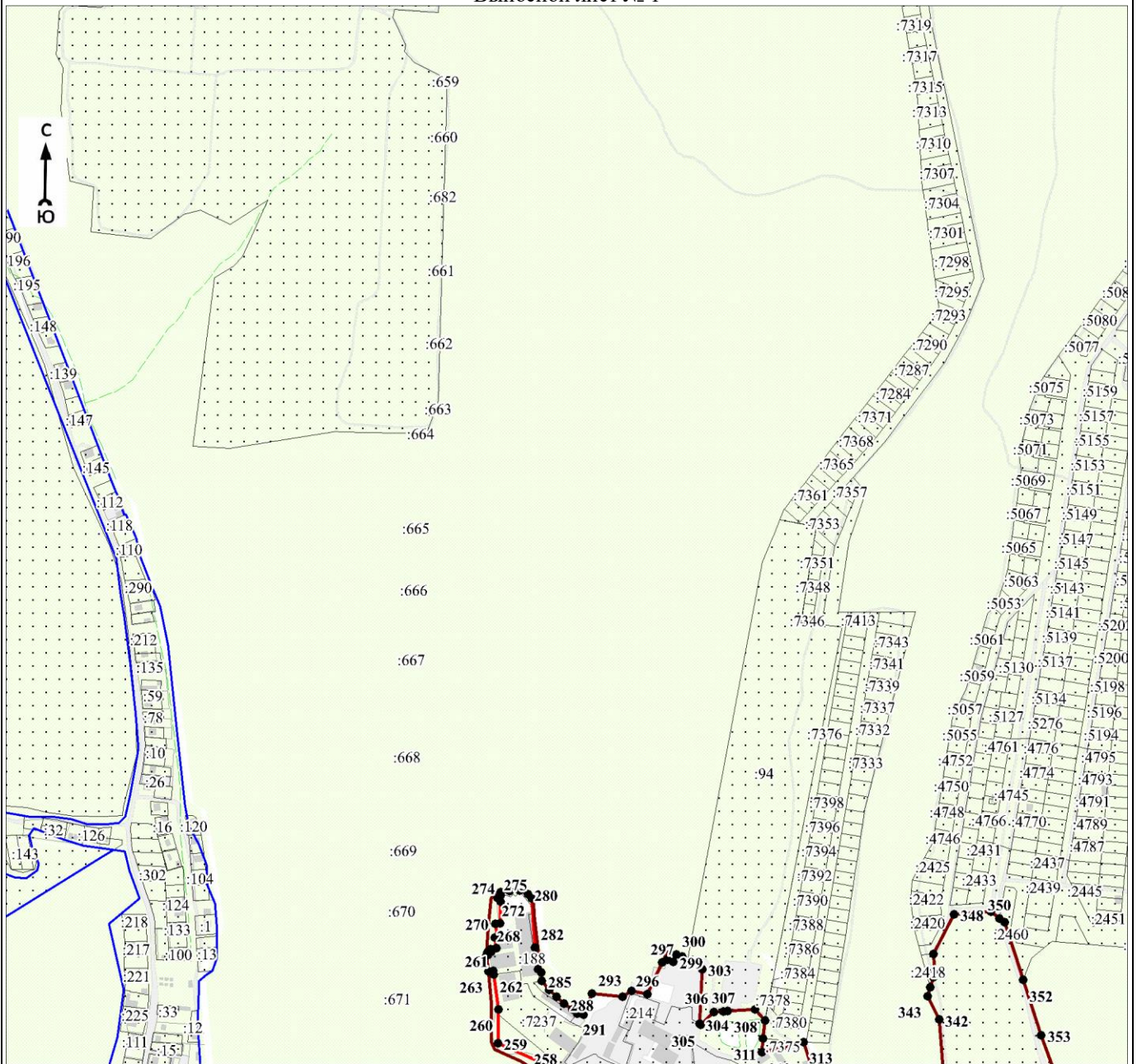

Масштаб 1:10000

Используемые условные знаки и обозначения:

Условные обозначения представлены на листе 39



Дата 14 июля 2021 г.

Парфенов Д. А.

Место для отпечатка печати (при наличии) лица, составившего описание местоположения границ объекта

План границ объекта

Выносной лист № 2

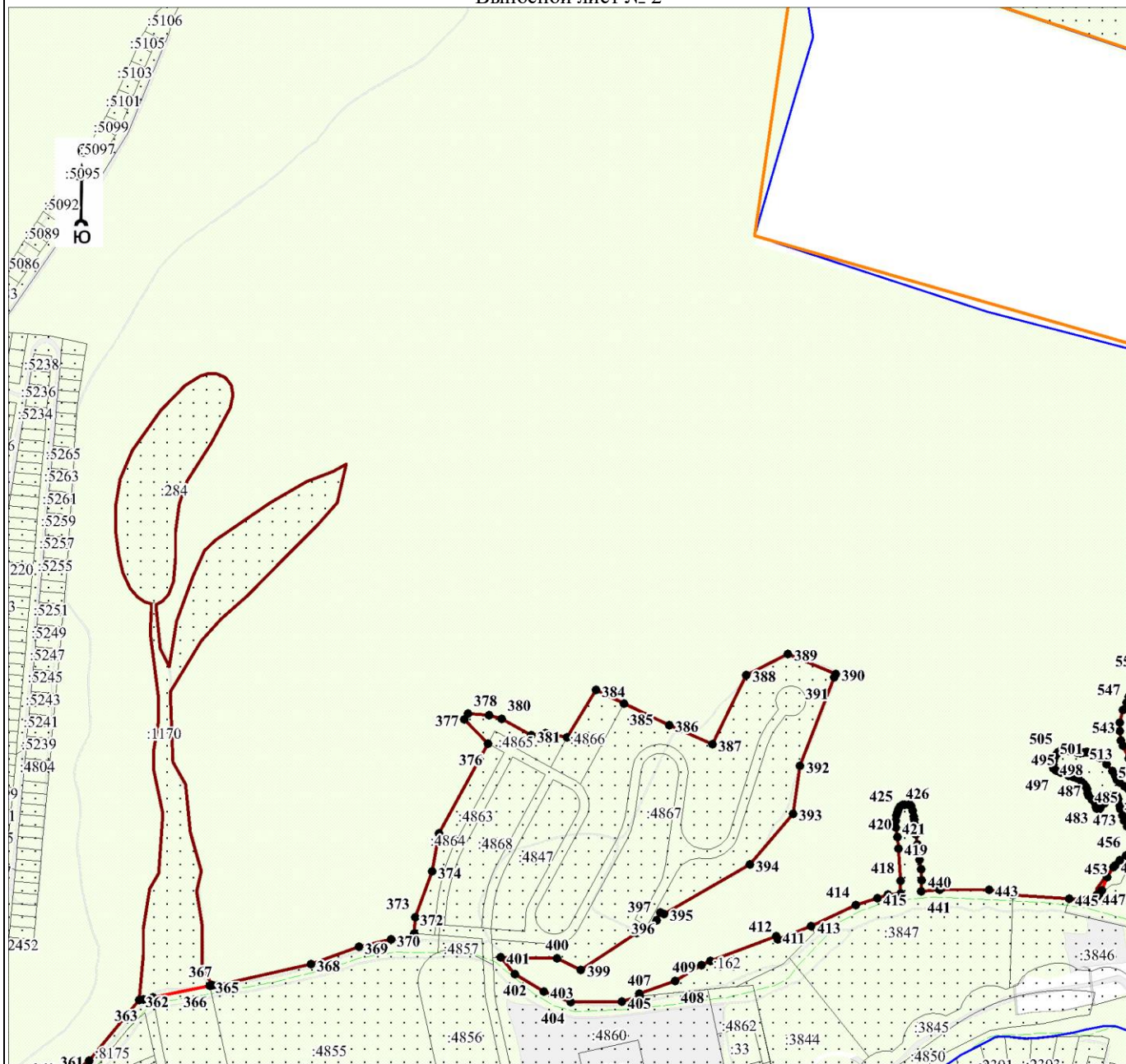

Масштаб 1:10000

Используемые условные знаки и обозначения:

Условные обозначения представлены на листе 39

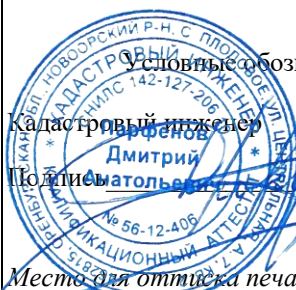

Дата 14 июля 2021 г.

Парфенов Д. А.

Место для отписки печати (при наличии) лица, составившего описание местоположения границ объекта

План границ объекта

Выносной лист № 3

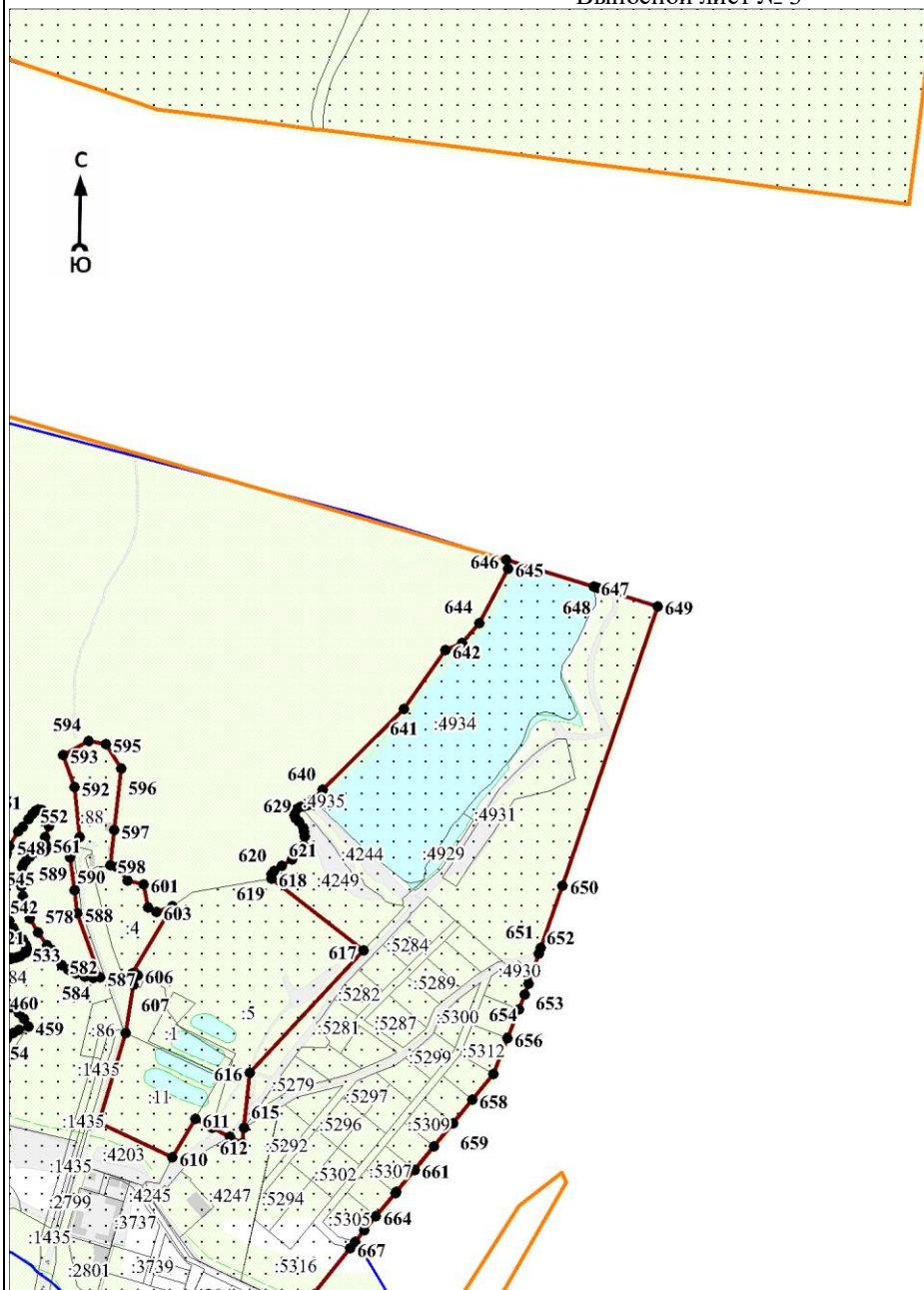

Масштаб 1:10000

Используемые условные знаки и обозначения:

Условные обозначения представлены на листе 39

Дата 14 июля 2021 г.

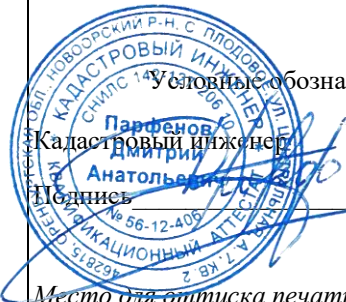

Парфенов Д. А.

Место для оттиска печати (при наличии) лица, составившего описание местоположения границ объекта

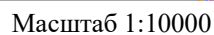

Условные обозначения представлены на листе 39

Парфенов Д. А.

Кадастровый инженер

Дмитрий
Анатолий

Подпись _____

№ 56-12-406

462815.0

~~Место для отписки не~~

План границ объекта

Выносной лист № 5

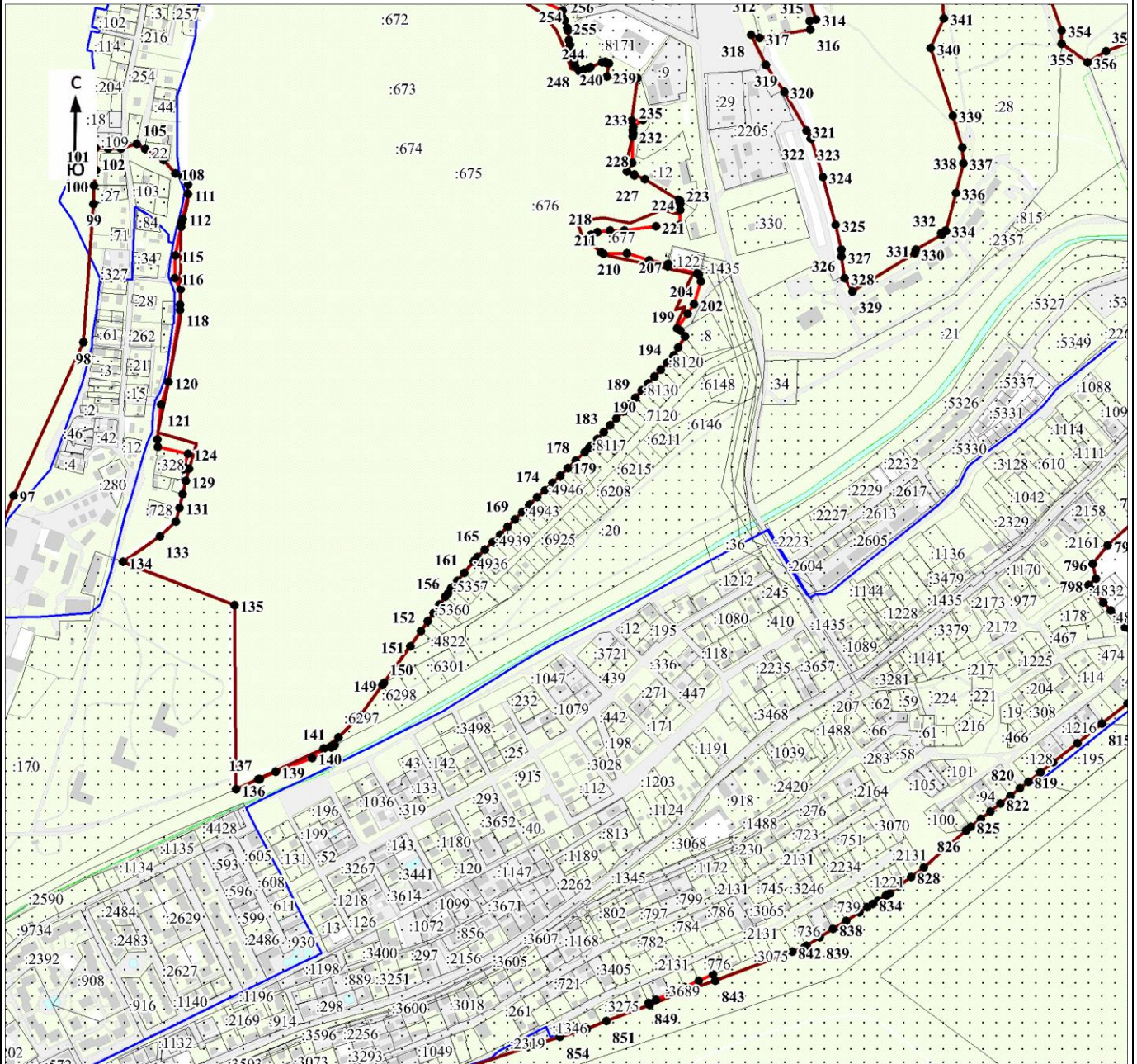

Масштаб 1:10000

Используемые условные знаки и обозначения:

Условные обозначения представлены на листе 39

Кадасстровый инженер

Дмитрий

Подпись

Парфенов Д. А.

Дата 14 июля 2021 г.

Место для оттиска печати (при наличии) лица, составившего описание местоположения границ объекта

Раздел 4

План границ объекта

Выносной лист № 6

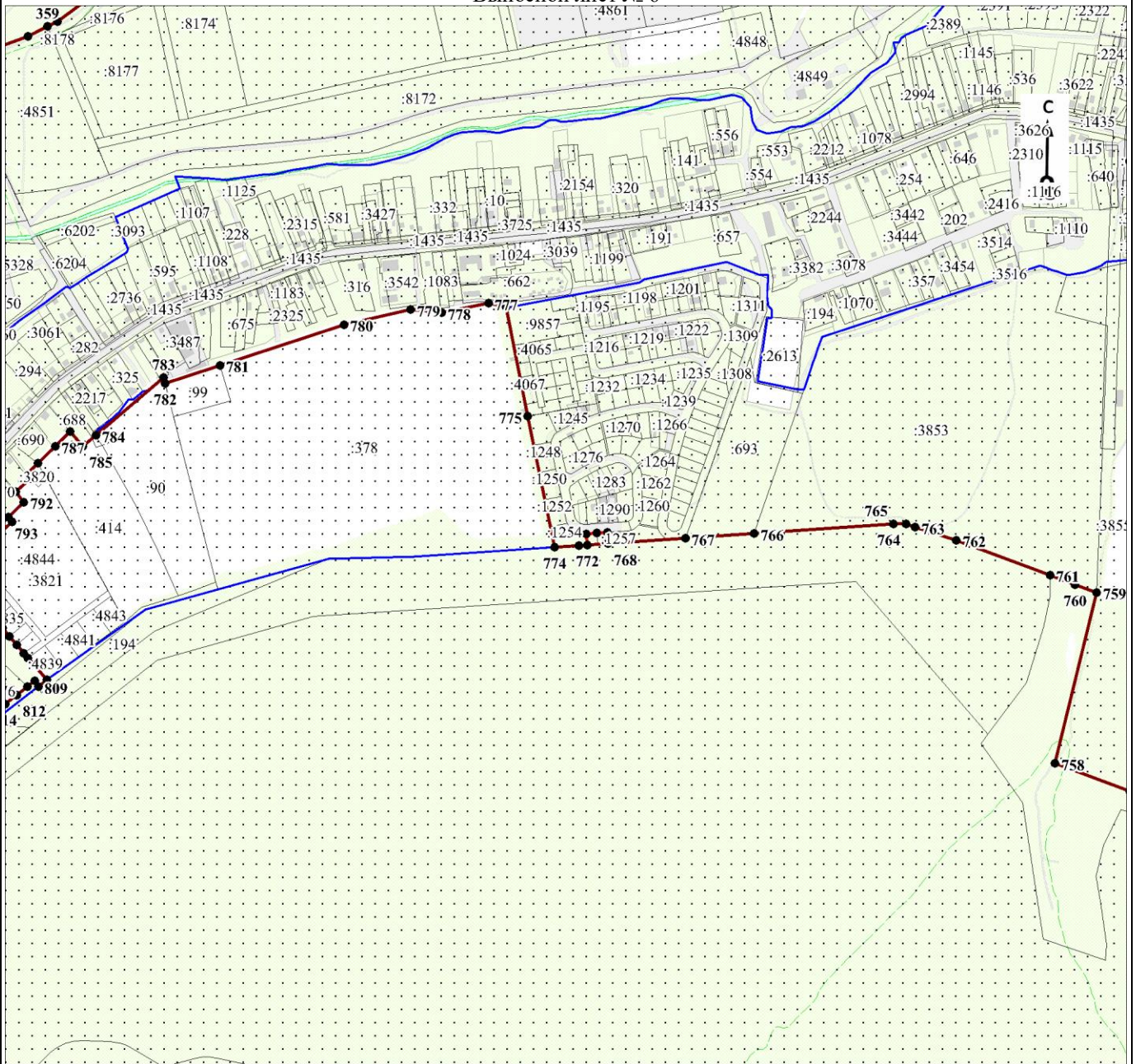

Масштаб 1:10000

Используемые условные знаки и обозначения:

Условные обозначения представлены на листе 39

Кадастровый инженер

Подпись

Парфенов Д. А.

Дата 14 июля 2021 г.

Место для оттиска печати (при наличии) лица, составившего описание местоположения границ объекта

Раздел 4

План границ объекта

Выносной лист № 7

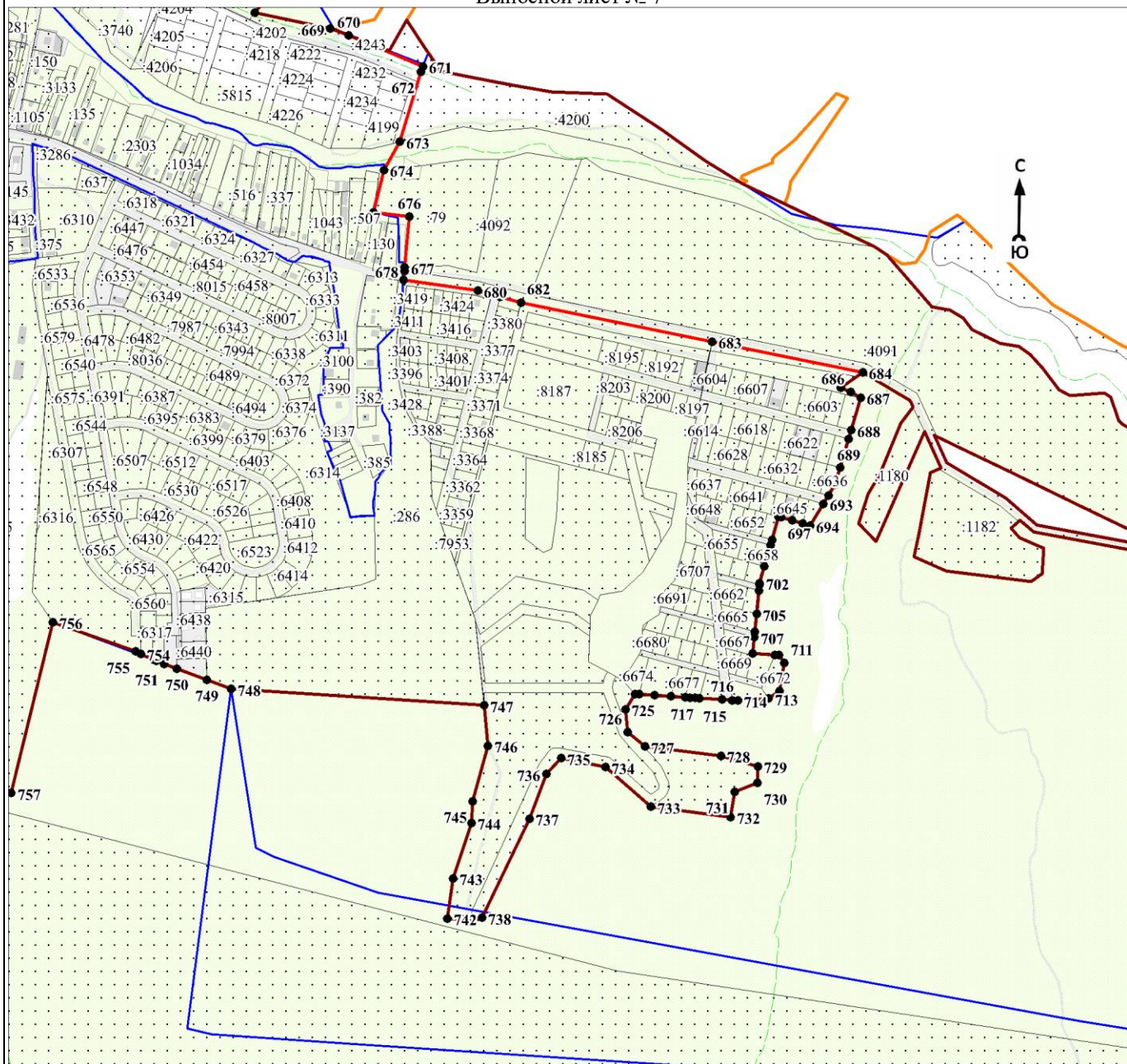

Масштаб 1:10000

Используемые условные знаки и обозначения:

Условные обозначения представлены на листе 39

Дата 14 июля 2021 г.



Парфенов Д. А.

Место для оттиска печати (при наличии) лица, составившего описание местоположения границ объекта

План границ объекта

Выносной лист № 8

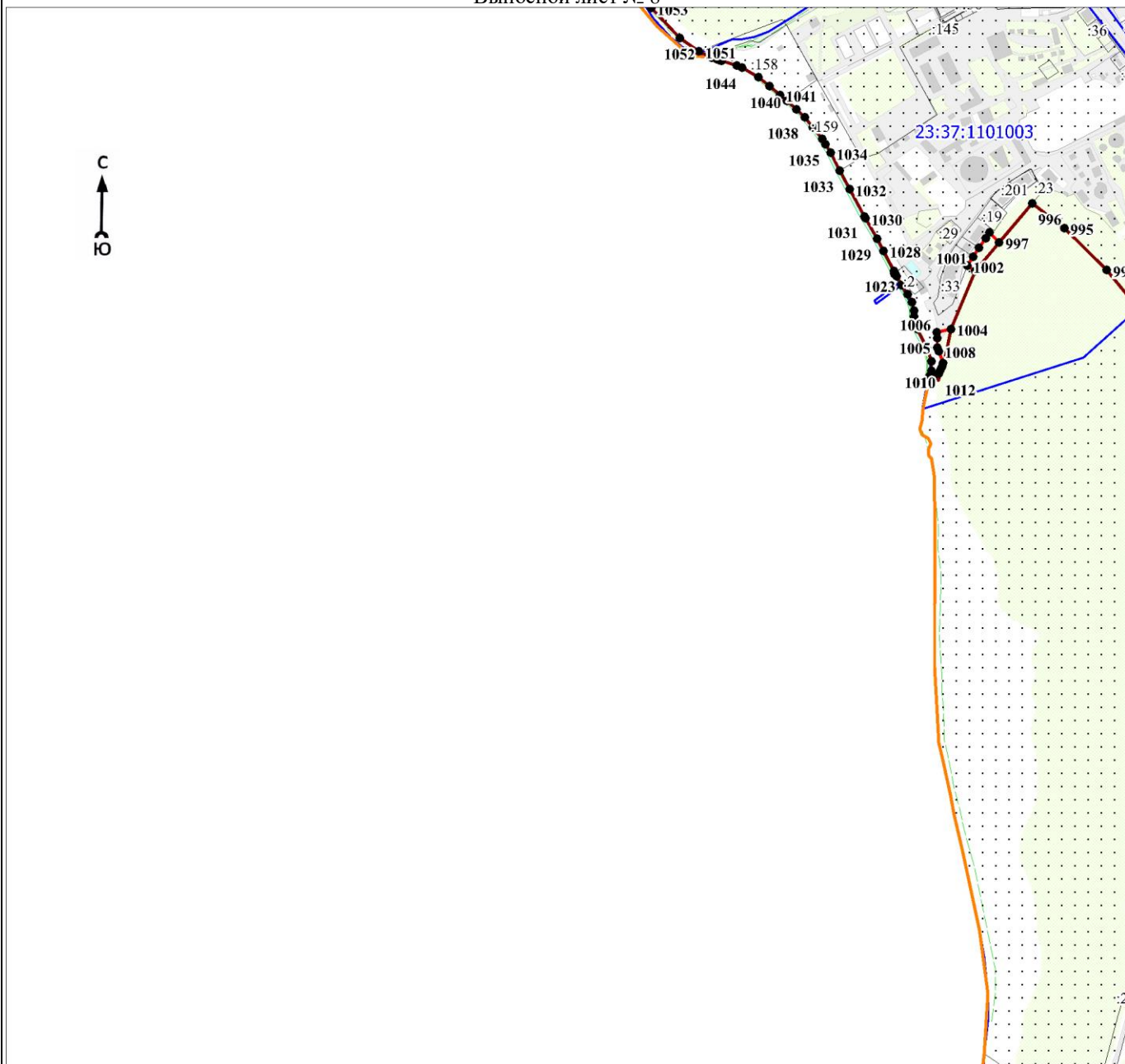

Масштаб 1:10000

Используемые условные знаки и обозначения:

Условные обозначения представлены на листе 39

Дата 14 июля 2021 г.



Кадастровый инженер

Подпись

Парфенов Д. А.

Место для оттиска печати (при наличии) лица, составившего описание местоположения границ объекта

План границ объекта

Выносной лист № 9

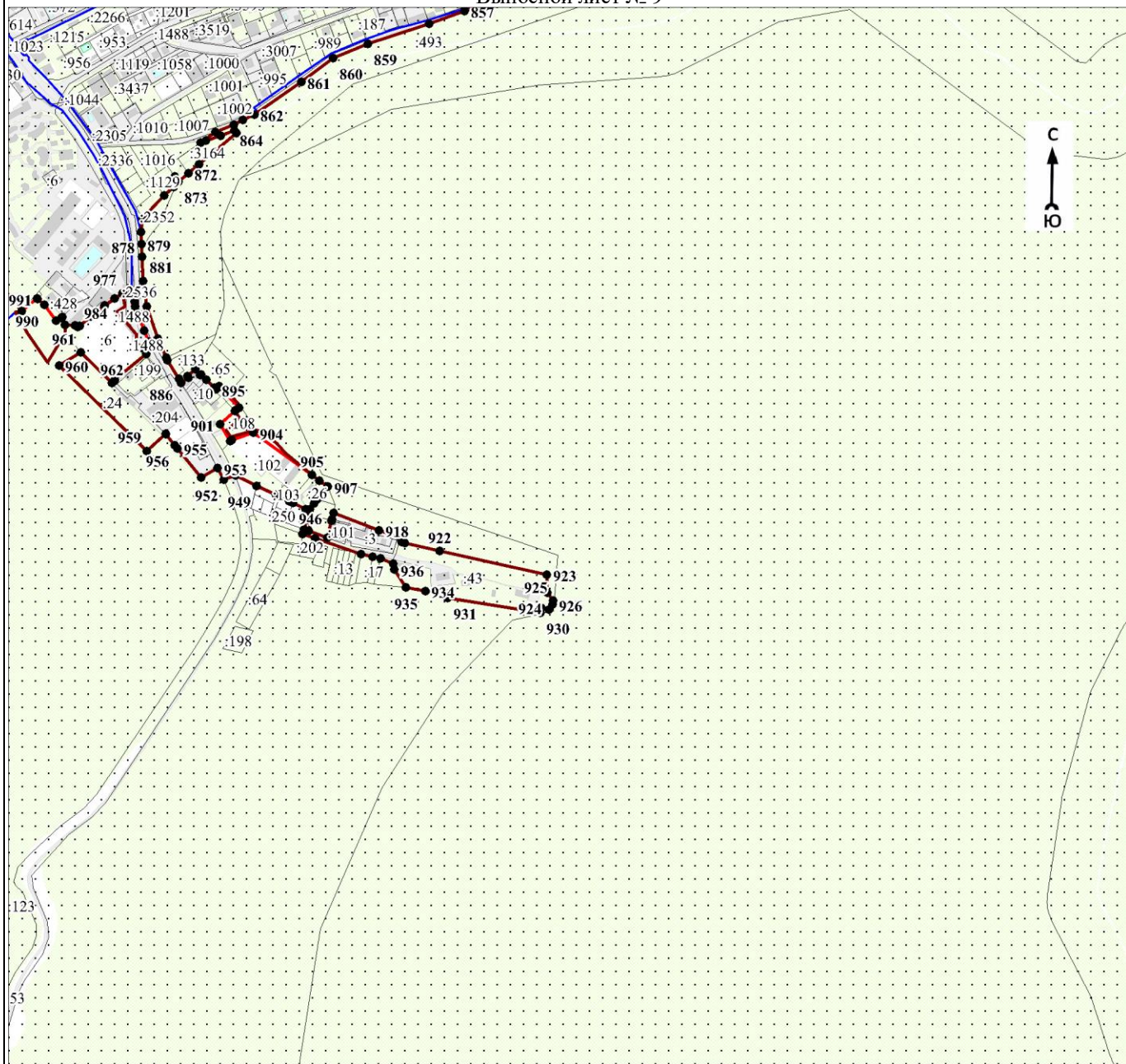

Масштаб 1:10000

Используемые условные знаки и обозначения:

Условные обозначения представлены на листе 39

Кадастровый инженер

Дата 14 июля 2021 г.

Подпись

Парфенов Д. А.

Место для оттиска печати (при наличии) лица, составившего описание местоположения границ объекта

ОПИСАНИЕ МЕСТОПОЛОЖЕНИЯ ГРАНИЦ

Граница населенного пункта – село Супсех Супсехского сельского округа муниципального образования город-курорт

Анапа Краснодарского края (изменение местоположения)

(наименование объекта, местоположение границ которого описано (далее - объект)

Раздел 1

Сведения об объекте		
№ п/п	Характеристики объекта	Описание характеристик
1	2	3
1	Местоположение объекта	Краснодарский край, муниципальное образование город - курорт Анапа, Супсехского сельского округа муниципального образования, село Супсех
2	Площадь объекта \pm величина погрешности определения площади ($P \pm \Delta P$), м ²	8132144 \pm 13973
3	Иные характеристики объекта	-

Раздел 2

Сведения о местоположении границ объекта					
1. Система координат МСК-23 зона 1					
2. Сведения о характерных точках границ объекта					
Обозначение характерных точек границ	Координаты, м		Метод определения координат характерной точки	Средняя квадратическая погрешность положения характерной точки (Mt), м	Описание обозначения точки на местности (при наличии)
	X	Y			
1	2	3	4	5	6
-	-	-	-	-	-
3. Сведения о характерных точках части (частей) границы объекта					
Обозначение характерных точек части границы	Координаты, м		Метод определения координат характерной точки	Средняя квадратическая погрешность положения характерной точки (Mt), м	Описание обозначения точки на местности (при наличии)
	X	Y			
1	2	3	4	5	6
-	-	-	-	-	-

Раздел 3

Сведения о местоположении измененных (уточненных) границ объекта							
1. Система координат МСК-23 зона 1							
2. Сведения о характерных точках границ объекта							
Обозначение характерных точек границ	Существующие координаты, м		Измененные (уточненные) координаты, м		Метод определения координат характерной точки	Средняя квадратическая погрешность положения характерной точки (Mt), м	Описание обозначения точки на местности (при наличии)
	X	Y	X	Y			
1	2	3	4	5	6	7	8
1	458858.90	1248780.02	458858.90	1248780.02	Картометрический метод	1.4	-
2	458946.72	1248883.86	458874.92	1248798.73	Картометрический метод	1.4	-
3	-	-	458916.57	1248847.91	Картометрический метод	1.4	-
4	-	-	458962.32	1248903.76	Картометрический метод	1.4	-
5	-	-	458978.87	1248924.86	Картометрический метод	1.4	-
6	-	-	458994.85	1248945.24	Картометрический метод	1.4	-
7	459007.03	1248960.79	459007.03	1248960.79	Картометрический метод	1.4	-

Сведения о местоположении измененных (уточненных) границ объекта							
1. Система координат МСК-23 зона 1							
2. Сведения о характерных точках границ объекта							
Обозначение характерных точек границ	Существующие координаты, м		Измененные (уточненные) координаты, м		Метод определения координат характерной точки	Средняя квадратическая погрешность положения характерной точки (Mt), м	Описание обозначения точки на местности (при наличии)
	X	Y	X	Y			
8	-	-	459009.36	1248965.22	Картометрический метод	1.4	-
9	459018.41	1248982.54	459018.41	1248982.54	Картометрический метод	1.4	-
10	459075.14	1249091.01	459019.05	1248983.77	Картометрический метод	1.4	-
11	-	-	459028.75	1249002.32	Картометрический метод	1.4	-
12	-	-	459038.68	1249021.32	Картометрический метод	1.4	-
13	-	-	459040.70	1249025.17	Картометрический метод	1.4	-
14	459092.71	1249119.78	459092.71	1249119.78	Картометрический метод	1.4	-
15	459149.89	1249329.96	459149.88	1249329.96	Картометрический метод	1.4	-
16	459153.19	1249344.59	459153.18	1249344.59	Картометрический метод	1.4	-
17	459190.36	1249509.17	459190.36	1249509.17	Картометрический метод	1.4	-
18	459285.63	1249931.08	459285.63	1249931.08	Картометрический метод	1.4	-
19	459333.31	1250142.15	459296.86	1249980.77	Картометрический метод	1.4	-
20	-	-	459298.65	1249988.68	Картометрический метод	1.4	-
21	-	-	459319.57	1250081.34	Картометрический метод	1.4	-
22	459333.62	1250143.53	459333.62	1250143.53	Картометрический метод	1.4	-
23	-	-	459340.00	1250137.73	Картометрический метод	1.4	-
24	459342.55	1250135.40	459342.55	1250135.40	Картометрический метод	1.4	-
25	459375.42	1250266.81	459375.42	1250266.81	Картометрический метод	1.4	-
26	459436.33	1250213.47	459436.33	1250213.47	Картометрический метод	1.4	-
27	459452.42	1250234.37	459452.42	1250234.37	Картометрический метод	1.4	-
28	459497.48	1250291.02	459497.48	1250291.02	Картометрический метод	1.4	-
29	459479.26	1250308.64	459479.25	1250308.64	Картометрический метод	1.4	-
30	459482.84	1250312.64	459482.84	1250312.64	Картометрический метод	1.4	-
31	459507.51	1250342.85	459507.51	1250342.85	Картометрический метод	1.4	-
32	459599.86	1250453.19	459599.86	1250453.19	Картометрический метод	1.4	-
33	459613.32	1250441.78	459613.32	1250441.78	Картометрический метод	1.4	-
34	459623.68	1250453.97	459623.67	1250453.97	Картометрический метод	1.4	-
35	459610.19	1250465.42	459610.19	1250465.42	Картометрический метод	1.4	-
36	459771.25	1250655.96	459771.25	1250655.96	Картометрический метод	1.4	-
37	-	-	459800.14	1250690.14	Картометрический метод	1.4	-
38	459822.99	1250717.17	459822.99	1250717.17	Картометрический метод	1.4	-

Сведения о местоположении измененных (уточненных) границ объекта							
1. Система координат МСК-23 зона 1							
2. Сведения о характерных точках границ объекта							
Обозначение характерных точек границ	Существующие координаты, м		Измененные (уточненные) координаты, м		Метод определения координат характерной точки	Средняя квадратическая погрешность положения характерной точки (Mt), м	Описание обозначения точки на местности (при наличии)
	X	Y	X	Y			
39	459882.54	1250787.62	459882.54	1250787.62	Картометрический метод	1.4	-
40	459875.12	1250796.76	459875.12	1250796.76	Картометрический метод	1.4	-
41	459868.50	1250804.91	459868.50	1250804.91	Картометрический метод	1.4	-
42	459852.52	1250818.96	459852.51	1250818.96	Картометрический метод	1.4	-
43	459839.96	1250830.00	459839.96	1250830.00	Картометрический метод	1.4	-
44	459829.29	1250838.78	459829.29	1250838.78	Картометрический метод	1.4	-
45	459821.48	1250843.99	459826.77	1250840.46	Картометрический метод	1.4	-
46	459813.77	1250849.14	459813.77	1250849.14	Картометрический метод	1.4	-
47	459794.32	1250870.78	459800.85	1250863.52	Картометрический метод	1.4	-
48	459784.76	1250882.54	459784.76	1250882.54	Картометрический метод	1.4	-
49	459762.49	1250903.08	459762.48	1250903.08	Картометрический метод	1.4	-
50	459730.51	1250931.46	459730.51	1250931.46	Картометрический метод	1.4	-
51	-	-	459722.69	1250937.96	Картометрический метод	1.4	-
52	-	-	459714.98	1250944.36	Картометрический метод	1.4	-
53	-	-	459708.09	1250950.09	Картометрический метод	1.4	-
54	-	-	459701.94	1250955.20	Картометрический метод	1.4	-
55	459694.28	1250961.56	459694.28	1250961.56	Картометрический метод	1.4	-
56	459717.33	1250989.63	459717.32	1250989.63	Картометрический метод	1.4	-
57	459728.62	1250999.85	459728.62	1250999.85	Картометрический метод	1.4	-
58	459758.29	1251034.71	459758.28	1251034.71	Картометрический метод	1.4	-
59	459779.82	1251060.05	459779.82	1251060.05	Картометрический метод	1.4	-
60	459770.42	1251066.63	459770.42	1251066.63	Картометрический метод	1.4	-
61	459716.18	1251116.65	459716.17	1251116.65	Картометрический метод	1.4	-
62	459699.22	1251130.92	459699.22	1251130.92	Картометрический метод	1.4	-
63	459646.22	1251178.59	459646.22	1251178.59	Картометрический метод	1.4	-
64	459640.34	1251189.27	459640.34	1251189.27	Картометрический метод	1.4	-
65	459603.96	1251220.46	459603.96	1251220.46	Картометрический метод	1.4	-
66	459562.72	1251256.52	459562.72	1251256.52	Картометрический метод	1.4	-
67	459513.48	1251307.64	459513.48	1251307.64	Картометрический метод	1.4	-
68	459472.18	1251356.08	459472.18	1251356.08	Картометрический метод	1.4	-
69	459723.34	1251681.08	459723.34	1251681.08	Картометрический метод	1.4	-

Сведения о местоположении измененных (уточненных) границ объекта							
1. Система координат МСК-23 зона 1							
2. Сведения о характерных точках границ объекта							
Обозначение характерных точек границ	Существующие координаты, м		Измененные (уточненные) координаты, м		Метод определения координат характерной точки	Средняя квадратическая погрешность положения характерной точки (Mt), м	Описание обозначения точки на местности (при наличии)
	X	Y	X	Y			
70	459979.89	1251463.88	459979.88	1251463.88	Картометрический метод	1.4	-
71	460090.69	1251598.96	460063.17	1251565.42	Картометрический метод	1.4	-
72	460133.28	1251651.45	460090.68	1251598.96	Картометрический метод	1.4	-
73	460152.52	1251675.16	460124.36	1251639.87	Картометрический метод	1.4	-
74	-	-	460166.29	1251690.79	Картометрический метод	1.4	-
75	-	-	460173.24	1251699.24	Картометрический метод	1.4	-
76	460174.07	1251700.24	460174.07	1251700.24	Картометрический метод	1.4	-
77	-	-	460173.20	1251701.24	Картометрический метод	1.4	-
78	-	-	460165.02	1251710.67	Картометрический метод	1.4	-
79	-	-	460152.99	1251724.53	Картометрический метод	1.4	-
80	460147.80	1251730.50	460147.80	1251730.50	Картометрический метод	1.4	-
81	460161.21	1251734.78	460145.78	1251732.23	Картометрический метод	1.4	-
82	460286.41	1251774.78	460139.85	1251737.34	Картометрический метод	1.4	-
83	460282.76	1251786.22	460063.00	1251803.41	Картометрический метод	1.4	-
84	460049.98	1252514.98	459947.32	1251902.88	Картометрический метод	1.4	-
85	460047.66	1252514.26	459892.27	1251950.21	Картометрический метод	1.4	-
86	460046.75	1252517.12	459811.80	1252019.40	Картометрический метод	1.4	-
87	460049.06	1252517.85	459804.08	1252025.83	Картометрический метод	1.4	-
88	460049.01	1252518.01	459283.40	1252459.70	Картометрический метод	1.4	-
89	460023.08	1252599.18	458744.45	1252930.93	Картометрический метод	1.4	-
90	460022.23	1252598.91	458466.07	1253174.33	Картометрический метод	1.4	-
91	458320.85	1253301.30	458320.85	1253301.30	Картометрический метод	1.4	-
92	458323.31	1253291.18	458323.31	1253291.18	Картометрический метод	1.4	-
93	458332.11	1253254.98	458332.11	1253254.98	Картометрический метод	1.4	-
94	458336.27	1253239.25	458336.27	1253239.25	Картометрический метод	1.4	-
95	458249.49	1253308.49	458249.49	1253308.49	Картометрический метод	1.4	-
96	458241.45	1253295.20	458241.45	1253295.20	Картометрический метод	1.4	-
97	458166.92	1253280.12	458166.91	1253280.12	Картометрический метод	1.4	-
98	458200.27	1253094.73	458200.27	1253094.73	Картометрический метод	1.4	-
99	458227.10	1253097.16	458227.10	1253097.16	Картометрический метод	1.4	-
100	458246.18	1252992.64	458246.18	1252992.64	Картометрический метод	1.4	-

Сведения о местоположении измененных (уточненных) границ объекта							
1. Система координат МСК-23 зона 1							
2. Сведения о характерных точках границ объекта							
Обозначение характерных точек границ	Существующие координаты, м		Измененные (уточненные) координаты, м		Метод определения координат характерной точки	Средняя квадратическая погрешность положения характерной точки (Mt), м	Описание обозначения точки на местности (при наличии)
	X	Y	X	Y			
101	458294.09	1253001.43	458294.09	1253001.43	Картометрический метод	1.4	-
102	458300.30	1253002.37	458300.30	1253002.37	Картометрический метод	1.4	-
103	458298.14	1253019.16	458298.14	1253019.16	Картометрический метод	1.4	-
104	458333.04	1253025.23	458333.04	1253025.23	Картометрический метод	1.4	-
105	458336.74	1253005.58	458336.74	1253005.58	Картометрический метод	1.4	-
106	458339.40	1252988.23	458339.40	1252988.23	Картометрический метод	1.4	-
107	458333.91	1252982.69	458333.91	1252982.69	Картометрический метод	1.4	-
108	458289.75	1252946.70	458289.75	1252946.70	Картометрический метод	1.4	-
109	458256.06	1252895.41	458256.06	1252895.41	Картометрический метод	1.4	-
110	458243.31	1252863.24	458253.51	1252888.96	Картометрический метод	1.4	-
111	458263.83	1252732.58	458261.97	1252844.40	Картометрический метод	1.4	-
112	458265.32	1252717.47	458265.30	1252826.73	Картометрический метод	1.4	-
113	458267.55	1252706.02	458268.64	1252809.05	Картометрический метод	1.4	-
114	458261.00	1252697.45	458271.97	1252791.35	Картометрический метод	1.4	-
115	458250.65	1252685.92	458272.95	1252786.14	Картометрический метод	1.4	-
116	458242.65	1252673.82	458279.90	1252785.87	Картометрический метод	1.4	-
117	458234.26	1252655.69	458280.50	1252768.00	Картометрический метод	1.4	-
118	458222.84	1252629.02	458280.10	1252732.10	Картометрический метод	1.4	-
119	458225.45	1252613.03	458277.27	1252719.54	Картометрический метод	1.4	-
120	458229.89	1252600.77	458269.27	1252720.49	Картометрический метод	1.4	-
121	458237.64	1252592.99	458267.15	1252702.61	Картометрический метод	1.4	-
122	458244.74	1252585.54	458268.49	1252702.46	Картометрический метод	1.4	-
123	-	-	458258.80	1252689.70	Картометрический метод	1.4	-
124	-	-	458252.50	1252671.00	Картометрический метод	1.4	-
125	-	-	458244.40	1252650.60	Картометрический метод	1.4	-
126	-	-	458241.50	1252630.20	Картометрический метод	1.4	-
127	-	-	458255.60	1252592.91	Картометрический метод	1.4	-
128	-	-	458253.54	1252593.35	Картометрический метод	1.4	-
129	-	-	458250.26	1252577.83	Картометрический метод	1.4	-
130	458252.24	1252575.05	458252.24	1252575.05	Картометрический метод	1.4	-
131	458256.94	1252563.15	458253.05	1252573.02	Картометрический метод	1.4	-

Сведения о местоположении измененных (уточненных) границ объекта							
1. Система координат МСК-23 зона 1							
2. Сведения о характерных точках границ объекта							
Обозначение характерных точек границ	Существующие координаты, м		Измененные (уточненные) координаты, м		Метод определения координат характерной точки	Средняя квадратическая погрешность положения характерной точки (Mt), м	Описание обозначения точки на местности (при наличии)
	X	Y	X	Y			
132	458260.57	1252550.33	458271.10	1252569.20	Картометрический метод	1.4	-
133	458260.67	1252534.97	458276.20	1252556.30	Картометрический метод	1.4	-
134	-	-	458272.50	1252542.70	Картометрический метод	1.4	-
135	-	-	458262.00	1252533.40	Картометрический метод	1.4	-
136	-	-	458260.30	1252533.11	Картометрический метод	1.4	-
137	458258.68	1252524.97	458258.68	1252524.97	Картометрический метод	1.4	-
138	458252.69	1252520.37	458252.69	1252520.37	Картометрический метод	1.4	-
139	458231.69	1252518.32	458231.69	1252518.32	Картометрический метод	1.4	-
140	458210.11	1252516.69	458210.11	1252516.69	Картометрический метод	1.4	-
141	458192.04	1252516.57	458192.04	1252516.57	Картометрический метод	1.4	-
142	458169.60	1252511.86	458169.59	1252511.86	Картометрический метод	1.4	-
143	-	-	458165.85	1252511.51	Картометрический метод	1.4	-
144	458147.57	1252510.23	458147.57	1252510.23	Картометрический метод	1.4	-
145	458135.94	1252514.56	458135.94	1252514.56	Картометрический метод	1.4	-
146	458121.81	1252517.55	458121.80	1252517.55	Картометрический метод	1.4	-
147	458110.88	1252513.43	458110.88	1252513.43	Картометрический метод	1.4	-
148	458100.90	1252504.32	458100.90	1252504.32	Картометрический метод	1.4	-
149	458079.26	1252511.22	458079.25	1252511.22	Картометрический метод	1.4	-
150	458067.27	1252511.50	458067.27	1252511.50	Картометрический метод	1.4	-
151	458062.13	1252511.53	458062.13	1252511.53	Картометрический метод	1.4	-
152	457956.66	1252510.38	457956.66	1252510.38	Картометрический метод	1.4	-
153	457922.80	1252517.33	457922.80	1252517.33	Картометрический метод	1.4	-
154	457895.02	1252529.51	457895.02	1252529.51	Картометрический метод	1.4	-
155	457882.54	1252536.91	457882.54	1252536.91	Картометрический метод	1.4	-
156	457874.50	1252540.82	457874.50	1252540.82	Картометрический метод	1.4	-
157	457871.09	1252548.14	457871.09	1252548.14	Картометрический метод	1.4	-
158	457868.87	1252555.29	457868.87	1252555.29	Картометрический метод	1.4	-
159	457862.87	1252558.93	457862.87	1252558.93	Картометрический метод	1.4	-
160	457857.80	1252562.85	457857.80	1252562.85	Картометрический метод	1.4	-
161	457861.05	1252569.72	457861.05	1252569.72	Картометрический метод	1.4	-
162	457863.18	1252576.87	457863.18	1252576.87	Картометрический метод	1.4	-

Сведения о местоположении измененных (уточненных) границ объекта							
1. Система координат МСК-23 зона 1							
2. Сведения о характерных точках границ объекта							
Обозначение характерных точек границ	Существующие координаты, м		Измененные (уточненные) координаты, м		Метод определения координат характерной точки	Средняя квадратическая погрешность положения характерной точки (Mt), м	Описание обозначения точки на местности (при наличии)
	X	Y	X	Y			
163	457863.63	1252584.01	457863.63	1252584.01	Картометрический метод	1.4	-
164	457860.81	1252592.91	457860.81	1252592.91	Картометрический метод	1.4	-
165	457852.11	1252598.80	457852.11	1252598.80	Картометрический метод	1.4	-
166	457840.48	1252602.25	457840.47	1252602.25	Картометрический метод	1.4	-
167	457832.43	1252598.24	457832.43	1252598.24	Картометрический метод	1.4	-
168	457819.01	1252585.06	457819.01	1252585.06	Картометрический метод	1.4	-
169	457809.60	1252564.42	457809.60	1252564.42	Картометрический метод	1.4	-
170	457801.17	1252551.88	457801.17	1252551.88	Картометрический метод	1.4	-
171	457790.93	1252538.20	457790.93	1252538.20	Картометрический метод	1.4	-
172	457780.27	1252536.16	457780.27	1252536.16	Картометрический метод	1.4	-
173	457773.10	1252536.95	457773.10	1252536.95	Картометрический метод	1.4	-
174	457759.22	1252543.51	457759.22	1252543.51	Картометрический метод	1.4	-
175	457750.64	1252551.52	457750.64	1252551.52	Картометрический метод	1.4	-
176	457743.08	1252550.73	457743.08	1252550.73	Картометрический метод	1.4	-
177	457737.14	1252546.34	457737.14	1252546.34	Картометрический метод	1.4	-
178	457723.65	1252524.31	457723.65	1252524.31	Картометрический метод	1.4	-
179	457713.33	1252508.66	457713.33	1252508.66	Картометрический метод	1.4	-
180	457703.31	1252492.58	457703.30	1252492.58	Картометрический метод	1.4	-
181	457694.47	1252474.45	457694.47	1252474.45	Картометрический метод	1.4	-
182	457685.03	1252459.25	457685.03	1252459.25	Картометрический метод	1.4	-
183	457677.61	1252448.77	457677.61	1252448.77	Картометрический метод	1.4	-
184	457669.63	1252434.17	457669.63	1252434.17	Картометрический метод	1.4	-
185	457663.68	1252424.58	457663.68	1252424.58	Картометрический метод	1.4	-
186	457653.28	1252411.71	457653.27	1252411.71	Картометрический метод	1.4	-
187	457640.69	1252414.28	457640.69	1252414.28	Картометрический метод	1.4	-
188	457626.68	1252421.82	457626.68	1252421.82	Картометрический метод	1.4	-
189	457617.03	1252432.16	457617.03	1252432.16	Картометрический метод	1.4	-
190	457609.93	1252442.71	457609.92	1252442.71	Картометрический метод	1.4	-
191	457604.94	1252437.59	457604.93	1252437.59	Картометрический метод	1.4	-
192	457590.84	1252415.65	457590.84	1252415.65	Картометрический метод	1.4	-
193	457582.41	1252396.78	457582.41	1252396.78	Картометрический метод	1.4	-

Сведения о местоположении измененных (уточненных) границ объекта							
1. Система координат МСК-23 зона 1							
2. Сведения о характерных точках границ объекта							
Обозначение характерных точек границ	Существующие координаты, м		Измененные (уточненные) координаты, м		Метод определения координат характерной точки	Средняя квадратическая погрешность положения характерной точки (Mt), м	Описание обозначения точки на местности (при наличии)
	X	Y	X	Y			
194	457571.59	1252391.01	457571.59	1252391.01	Картометрический метод	1.4	-
195	457567.36	1252388.26	457567.36	1252388.26	Картометрический метод	1.4	-
196	457562.30	1252341.20	457567.08	1252385.64	Картометрический метод	1.4	-
197	-	-	457562.29	1252341.20	Картометрический метод	1.4	-
198	-	-	457558.24	1252342.27	Картометрический метод	1.4	-
199	457533.01	1252348.95	457533.01	1252348.95	Картометрический метод	1.4	-
200	-	-	457493.56	1252359.38	Картометрический метод	1.4	-
201	457474.35	1252364.46	457474.35	1252364.46	Картометрический метод	1.4	-
202	457430.72	1252376.00	457430.72	1252376.00	Картометрический метод	1.4	-
203	457423.14	1252324.67	457426.37	1252346.57	Картометрический метод	1.4	-
204	-	-	457423.13	1252324.67	Картометрический метод	1.4	-
205	-	-	457403.89	1252329.37	Картометрический метод	1.4	-
206	-	-	457382.69	1252334.54	Картометрический метод	1.4	-
207	-	-	457370.04	1252337.63	Картометрический метод	1.4	-
208	457343.76	1252344.04	457343.76	1252344.04	Картометрический метод	1.4	-
209	-	-	457339.51	1252330.39	Картометрический метод	1.4	-
210	-	-	457337.72	1252324.66	Картометрический метод	1.4	-
211	-	-	457333.18	1252310.08	Картометрический метод	1.4	-
212	-	-	457331.74	1252305.47	Картометрический метод	1.4	-
213	-	-	457325.76	1252286.28	Картометрический метод	1.4	-
214	-	-	457323.98	1252280.56	Картометрический метод	1.4	-
215	-	-	457319.78	1252267.09	Картометрический метод	1.4	-
216	-	-	457316.20	1252255.59	Картометрический метод	1.4	-
217	457310.64	1252237.75	457310.64	1252237.75	Картометрический метод	1.4	-
218	-	-	457336.04	1252228.51	Картометрический метод	1.4	-
219	457337.13	1252228.11	457337.13	1252228.11	Картометрический метод	1.4	-
220	-	-	457400.59	1252201.89	Картометрический метод	1.4	-
221	-	-	457429.52	1252189.94	Картометрический метод	1.4	-
222	-	-	457458.44	1252177.99	Картометрический метод	1.4	-
223	457458.85	1252177.82	457458.85	1252177.82	Картометрический метод	1.4	-
224	457466.14	1252174.81	457466.13	1252174.81	Картометрический метод	1.4	-

Сведения о местоположении измененных (уточненных) границ объекта							
1. Система координат МСК-23 зона 1							
2. Сведения о характерных точках границ объекта							
Обозначение характерных точек границ	Существующие координаты, м		Измененные (уточненные) координаты, м		Метод определения координат характерной точки	Средняя квадратическая погрешность положения характерной точки (Mt), м	Описание обозначения точки на местности (при наличии)
	X	Y	X	Y			
225	457492.10	1252165.50	457492.10	1252165.50	Картометрический метод	1.4	-
226	457512.97	1252158.91	457512.96	1252158.91	Картометрический метод	1.4	-
227	457514.70	1252136.60	457514.69	1252136.60	Картометрический метод	1.4	-
228	457506.34	1252127.97	457506.34	1252127.97	Картометрический метод	1.4	-
229	457461.21	1252121.43	457461.21	1252121.43	Картометрический метод	1.4	-
230	457435.22	1252115.01	457435.22	1252115.01	Картометрический метод	1.4	-
231	-	-	457433.92	1252096.32	Картометрический метод	1.4	-
232	457432.84	1252080.77	457432.84	1252080.77	Картометрический метод	1.4	-
233	457434.64	1252060.92	457434.64	1252060.92	Картометрический метод	1.4	-
234	-	-	457445.22	1252053.16	Картометрический метод	1.4	-
235	-	-	457455.99	1252045.26	Картометрический метод	1.4	-
236	-	-	457456.75	1252044.70	Картометрический метод	1.4	-
237	457457.96	1252043.81	457457.96	1252043.81	Картометрический метод	1.4	-
238	457470.42	1252044.25	457468.45	1252044.18	Картометрический метод	1.4	-
239	-	-	457470.41	1252044.25	Картометрический метод	1.4	-
240	-	-	457472.62	1252043.54	Картометрический метод	1.4	-
241	-	-	457495.08	1252036.27	Картометрический метод	1.4	-
242	457507.82	1252032.15	457507.82	1252032.15	Картометрический метод	1.4	-
243	457508.65	1252015.81	457508.65	1252015.81	Картометрический метод	1.4	-
244	457507.62	1252010.24	457507.62	1252010.24	Картометрический метод	1.4	-
245	457506.98	1251996.20	457506.98	1251996.20	Картометрический метод	1.4	-
246	457495.63	1251993.09	457495.63	1251993.09	Картометрический метод	1.4	-
247	457478.83	1251987.35	457478.83	1251987.35	Картометрический метод	1.4	-
248	457462.97	1251960.21	457462.96	1251960.21	Картометрический метод	1.4	-
249	457464.81	1251937.88	457464.80	1251937.88	Картометрический метод	1.4	-
250	457458.68	1251937.18	457458.68	1251937.18	Картометрический метод	1.4	-
251	457459.31	1251925.53	457459.31	1251925.53	Картометрический метод	1.4	-
252	457467.15	1251891.91	457467.14	1251891.91	Картометрический метод	1.4	-
253	457473.40	1251887.15	457473.40	1251887.15	Картометрический метод	1.4	-
254	457490.30	1251892.94	457490.30	1251892.94	Картометрический метод	1.4	-
255	457496.90	1251899.88	457496.90	1251899.88	Картометрический метод	1.4	-

Сведения о местоположении измененных (уточненных) границ объекта							
1. Система координат МСК-23 зона 1							
2. Сведения о характерных точках границ объекта							
Обозначение характерных точек границ	Существующие координаты, м		Измененные (уточненные) координаты, м		Метод определения координат характерной точки	Средняя квадратическая погрешность положения характерной точки (Mt), м	Описание обозначения точки на местности (при наличии)
	X	Y	X	Y			
256	457535.42	1251917.33	457535.42	1251917.33	Картометрический метод	1.4	-
257	457546.16	1251913.34	457546.16	1251913.34	Картометрический метод	1.4	-
258	457557.03	1251905.21	457557.02	1251905.21	Картометрический метод	1.4	-
259	457566.14	1251894.74	457566.14	1251894.74	Картометрический метод	1.4	-
260	457576.34	1251872.43	457576.34	1251872.43	Картометрический метод	1.4	-
261	457586.67	1251870.39	457586.67	1251870.39	Картометрический метод	1.4	-
262	457590.46	1251818.26	457590.46	1251818.26	Картометрический метод	1.4	-
263	457584.20	1251813.84	457584.20	1251813.84	Картометрический метод	1.4	-
264	457528.43	1251802.22	457528.43	1251802.22	Картометрический метод	1.4	-
265	457522.43	1251798.73	457522.43	1251798.73	Картометрический метод	1.4	-
266	457520.60	1251793.81	457520.60	1251793.81	Картометрический метод	1.4	-
267	457520.80	1251787.31	457520.80	1251787.31	Картометрический метод	1.4	-
268	457535.35	1251728.00	457535.35	1251728.00	Картометрический метод	1.4	-
269	457548.59	1251729.45	457548.59	1251729.45	Картометрический метод	1.4	-
270	457559.37	1251733.52	457559.36	1251733.52	Картометрический метод	1.4	-
271	457563.55	1251720.77	457563.54	1251720.77	Картометрический метод	1.4	-
272	457570.89	1251705.31	457570.89	1251705.31	Картометрический метод	1.4	-
273	457580.01	1251707.77	457580.01	1251707.77	Картометрический метод	1.4	-
274	457585.51	1251666.02	457585.51	1251666.02	Картометрический метод	1.4	-
275	457592.22	1251656.71	457592.22	1251656.71	Картометрический метод	1.4	-
276	457596.07	1251648.08	457596.07	1251648.08	Картометрический метод	1.4	-
277	457600.74	1251645.42	457600.74	1251645.42	Картометрический метод	1.4	-
278	457612.78	1251640.15	457612.78	1251640.15	Картометрический метод	1.4	-
279	457611.97	1251595.60	457611.97	1251595.60	Картометрический метод	1.4	-
280	457615.32	1251557.07	457615.32	1251557.07	Картометрический метод	1.4	-
281	457617.57	1251519.38	457617.57	1251519.38	Картометрический метод	1.4	-
282	457615.01	1251512.49	457615.01	1251512.49	Картометрический метод	1.4	-
283	457609.52	1251481.65	457609.52	1251481.65	Картометрический метод	1.4	-
284	457602.21	1251478.46	457602.21	1251478.46	Картометрический метод	1.4	-
285	457595.61	1251486.85	457595.61	1251486.85	Картометрический метод	1.4	-
286	457434.04	1251670.26	457365.11	1251748.52	Картометрический метод	1.4	-

Сведения о местоположении измененных (уточненных) границ объекта							
1. Система координат МСК-23 зона 1							
2. Сведения о характерных точках границ объекта							
Обозначение характерных точек границ	Существующие координаты, м		Измененные (уточненные) координаты, м		Метод определения координат характерной точки	Средняя квадратическая погрешность положения характерной точки (Mt), м	Описание обозначения точки на местности (при наличии)
	X	Y	X	Y			
287	457419.45	1251653.77	457133.46	1252014.35	Картометрический метод	1.4	-
288	-	-	457101.15	1252080.89	Картометрический метод	1.4	-
289	-	-	457100.93	1252081.49	Картометрический метод	1.4	-
290	-	-	457097.07	1252092.07	Картометрический метод	1.4	-
291	-	-	457087.53	1252087.97	Картометрический метод	1.4	-
292	-	-	457066.96	1252079.13	Картометрический метод	1.4	-
293	-	-	457057.82	1252081.91	Картометрический метод	1.4	-
294	-	-	457025.94	1252091.80	Картометрический метод	1.4	-
295	-	-	457021.38	1252092.85	Картометрический метод	1.4	-
296	-	-	457013.46	1252068.51	Картометрический метод	1.4	-
297	-	-	457060.78	1252051.23	Картометрический метод	1.4	-
298	-	-	457087.40	1252031.43	Картометрический метод	1.4	-
299	-	-	457121.24	1251993.73	Картометрический метод	1.4	-
300	-	-	457275.09	1251819.00	Картометрический метод	1.4	-
301	-	-	457348.60	1251733.98	Картометрический метод	1.4	-
302	-	-	457419.44	1251653.76	Картометрический метод	1.4	-
303	457415.69	1251639.68	457415.69	1251639.68	Картометрический метод	1.4	-
304	457351.39	1251714.94	457388.97	1251483.37	Картометрический метод	1.4	-
305	457275.09	1251819.00	457387.92	1251477.25	Картометрический метод	1.4	-
306	457104.82	1252001.29	457383.25	1251449.91	Картометрический метод	1.4	-
307	457089.77	1252017.15	457374.87	1251402.88	Картометрический метод	1.4	-
308	457064.68	1252041.43	457336.72	1251178.81	Картометрический метод	1.4	-
309	457013.46	1252068.51	457330.58	1251142.86	Картометрический метод	1.4	-
310	456911.70	1252099.07	457329.64	1251137.31	Картометрический метод	1.4	-
311	456879.90	1252105.64	457323.46	1251100.99	Картометрический метод	1.4	-
312	456832.72	1252125.41	457295.92	1250939.27	Картометрический метод	1.4	-
313	456795.29	1252151.28	457287.12	1250887.59	Картометрический метод	1.4	-
314	456782.86	1252124.98	457281.70	1250855.81	Картометрический метод	1.4	-
315	456773.80	1252113.92	457236.23	1250588.81	Картометрический метод	1.4	-
316	456761.21	1252103.31	457197.50	1250361.39	Картометрический метод	1.4	-
317	456747.28	1252092.92	457089.00	1249746.27	Картометрический метод	1.4	-

Сведения о местоположении измененных (уточненных) границ объекта							
1. Система координат МСК-23 зона 1							
2. Сведения о характерных точках границ объекта							
Обозначение характерных точек границ	Существующие координаты, м		Измененные (уточненные) координаты, м		Метод определения координат характерной точки	Средняя квадратическая погрешность положения характерной точки (Mt), м	Описание обозначения точки на местности (при наличии)
	X	Y	X	Y			
318	456737.34	1252087.84	457088.03	1249740.72	Картометрический метод	1.4	-
319	456729.83	1252083.85	457084.30	1249719.54	Картометрический метод	1.4	-
320	456722.58	1252085.17	457052.29	1249682.18	Картометрический метод	1.4	-
321	457022.11	1249619.60	457022.11	1249619.60	Картометрический метод	1.4	-
322	457042.57	1249607.25	457042.56	1249607.25	Картометрический метод	1.4	-
323	457059.51	1249590.53	457059.51	1249590.53	Картометрический метод	1.4	-
324	457070.01	1249577.42	457070.01	1249577.42	Картометрический метод	1.4	-
325	457089.66	1249563.61	457089.65	1249563.61	Картометрический метод	1.4	-
326	457103.02	1249561.13	457103.02	1249561.13	Картометрический метод	1.4	-
327	457118.54	1249557.09	457118.54	1249557.09	Картометрический метод	1.4	-
328	457130.34	1249541.56	457130.34	1249541.56	Картометрический метод	1.4	-
329	457153.29	1249493.10	457153.29	1249493.10	Картометрический метод	1.4	-
330	457157.03	1249442.24	457157.03	1249442.24	Картометрический метод	1.4	-
331	457156.10	1249412.91	457156.10	1249412.91	Картометрический метод	1.4	-
332	457142.39	1249399.20	457142.38	1249399.20	Картометрический метод	1.4	-
333	457146.78	1249390.29	457146.78	1249390.29	Картометрический метод	1.4	-
334	457157.47	1249377.95	457157.47	1249377.95	Картометрический метод	1.4	-
335	457165.84	1249374.52	457165.84	1249374.52	Картометрический метод	1.4	-
336	457175.85	1249372.74	457175.85	1249372.74	Картометрический метод	1.4	-
337	457184.89	1249375.75	457184.88	1249375.75	Картометрический метод	1.4	-
338	457188.18	1249372.27	457188.17	1249372.27	Картометрический метод	1.4	-
339	457196.63	1249372.47	457196.63	1249372.47	Картометрический метод	1.4	-
340	457206.26	1249372.66	457206.26	1249372.66	Картометрический метод	1.4	-
341	457219.82	1249372.53	457219.82	1249372.53	Картометрический метод	1.4	-
342	457230.99	1249362.39	457230.98	1249362.39	Картометрический метод	1.4	-
343	457237.63	1249354.18	457237.63	1249354.18	Картометрический метод	1.4	-
344	457243.36	1249348.10	457243.36	1249348.10	Картометрический метод	1.4	-
345	457248.54	1249342.36	457248.54	1249342.36	Картометрический метод	1.4	-
346	457254.84	1249339.10	457254.84	1249339.10	Картометрический метод	1.4	-
347	457260.29	1249337.79	457260.29	1249337.79	Картометрический метод	1.4	-
348	457270.97	1249335.25	457270.97	1249335.25	Картометрический метод	1.4	-

Сведения о местоположении измененных (уточненных) границ объекта							
1. Система координат МСК-23 зона 1							
2. Сведения о характерных точках границ объекта							
Обозначение характерных точек границ	Существующие координаты, м		Измененные (уточненные) координаты, м		Метод определения координат характерной точки	Средняя квадратическая погрешность положения характерной точки (Mt), м	Описание обозначения точки на местности (при наличии)
	X	Y	X	Y			
349	457283.11	1249337.61	457283.10	1249337.61	Картометрический метод	1.4	-
350	457294.52	1249339.24	457294.52	1249339.24	Картометрический метод	1.4	-
351	457303.43	1249335.87	457303.43	1249335.87	Картометрический метод	1.4	-
352	457310.83	1249335.87	457310.83	1249335.87	Картометрический метод	1.4	-
353	457319.69	1249334.17	457319.69	1249334.17	Картометрический метод	1.4	-
354	457336.36	1249329.81	457336.36	1249329.81	Картометрический метод	1.4	-
355	457340.86	1249323.05	457340.86	1249323.05	Картометрический метод	1.4	-
356	457358.60	1249315.38	457358.60	1249315.38	Картометрический метод	1.4	-
357	457362.76	1249305.89	457362.76	1249305.89	Картометрический метод	1.4	-
358	457367.72	1249300.64	457367.72	1249300.64	Картометрический метод	1.4	-
359	457375.34	1249306.27	457375.33	1249306.27	Картометрический метод	1.4	-
360	457386.04	1249308.19	457386.04	1249308.19	Картометрический метод	1.4	-
361	457395.78	1249313.06	457395.78	1249313.06	Картометрический метод	1.4	-
362	457404.01	1249317.17	457404.01	1249317.17	Картометрический метод	1.4	-
363	457418.24	1249310.21	457418.23	1249310.21	Картометрический метод	1.4	-
364	457426.15	1249310.21	457426.15	1249310.21	Картометрический метод	1.4	-
365	457429.32	1249306.42	457429.32	1249306.42	Картометрический метод	1.4	-
366	457431.06	1249301.35	457431.06	1249301.35	Картометрический метод	1.4	-
367	457435.48	1249291.37	457435.48	1249291.37	Картометрический метод	1.4	-
368	457440.98	1249284.20	457440.98	1249284.20	Картометрический метод	1.4	-
369	457461.94	1249277.70	457461.94	1249277.70	Картометрический метод	1.4	-
370	457476.71	1249280.21	457476.71	1249280.21	Картометрический метод	1.4	-
371	457490.69	1249285.53	457490.69	1249285.53	Картометрический метод	1.4	-
372	457506.76	1249282.32	457506.76	1249282.32	Картометрический метод	1.4	-
373	457529.14	1249284.26	457529.14	1249284.26	Картометрический метод	1.4	-
374	457557.46	1249289.95	457557.45	1249289.95	Картометрический метод	1.4	-
375	457587.99	1249280.91	457587.99	1249280.91	Картометрический метод	1.4	-
376	457615.15	1249272.97	457615.15	1249272.97	Картометрический метод	1.4	-
377	457641.03	1249266.43	457641.03	1249266.43	Картометрический метод	1.4	-
378	457668.62	1249270.98	457668.62	1249270.98	Картометрический метод	1.4	-
379	457688.06	1249271.90	457688.06	1249271.90	Картометрический метод	1.4	-

Сведения о местоположении измененных (уточненных) границ объекта							
1. Система координат МСК-23 зона 1							
2. Сведения о характерных точках границ объекта							
Обозначение характерных точек границ	Существующие координаты, м		Измененные (уточненные) координаты, м		Метод определения координат характерной точки	Средняя квадратическая погрешность положения характерной точки (Mt), м	Описание обозначения точки на местности (при наличии)
	X	Y	X	Y			
380	457707.31	1249270.42	457707.31	1249270.42	Картометрический метод	1.4	-
381	457747.25	1249254.75	457747.24	1249254.75	Картометрический метод	1.4	-
382	-	-	457780.47	1249229.74	Картометрический метод	1.4	-
383	457785.09	1249226.27	457785.09	1249226.27	Картометрический метод	1.4	-
384	457804.43	1249212.04	457804.43	1249212.04	Картометрический метод	1.4	-
385	457813.29	1249170.79	457813.29	1249170.79	Картометрический метод	1.4	-
386	457842.01	1249145.46	457842.01	1249145.47	Картометрический метод	1.4	-
387	457873.96	1249137.76	457873.96	1249137.76	Картометрический метод	1.4	-
388	457931.29	1249117.74	457925.35	1249119.82	Картометрический метод	1.4	-
389	-	-	457931.28	1249117.74	Картометрический метод	1.4	-
390	457959.04	1249112.85	457959.04	1249112.85	Картометрический метод	1.4	-
391	457992.59	1249108.09	457992.59	1249108.09	Картометрический метод	1.4	-
392	458043.87	1249062.94	458043.87	1249062.94	Картометрический метод	1.4	-
393	458163.66	1249023.26	458163.66	1249023.26	Картометрический метод	1.4	-
394	458373.05	1248862.61	458373.05	1248862.61	Картометрический метод	1.4	-
395	458445.86	1248812.91	458445.85	1248812.91	Картометрический метод	1.4	-
396	458482.99	1248843.38	458450.37	1248816.41	Картометрический метод	1.4	-
397	458495.09	1248853.51	458451.46	1248815.50	Картометрический метод	1.4	-
398	458480.34	1248872.32	458484.99	1248843.13	Картометрический метод	1.4	-
399	458512.90	1248881.19	458493.09	1248860.37	Картометрический метод	1.4	-
400	458534.67	1248887.13	458488.41	1248869.68	Картометрический метод	1.4	-
401	-	-	458517.60	1248877.83	Картометрический метод	1.4	-
402	-	-	458536.12	1248883.01	Картометрический метод	1.4	-
403	-	-	458534.68	1248887.13	Картометрический метод	1.4	-
404	458553.40	1248892.23	458553.40	1248892.23	Картометрический метод	1.4	-
405	-	-	458551.33	1248898.02	Картометрический метод	1.4	-
406	458549.30	1248903.70	458549.30	1248903.70	Картометрический метод	1.4	-
407	458590.21	1248922.96	458559.45	1248908.48	Картометрический метод	1.4	-
408	-	-	458564.84	1248911.02	Картометрический метод	1.4	-
409	-	-	458572.98	1248914.85	Картометрический метод	1.4	-
410	-	-	458578.52	1248917.46	Картометрический метод	1.4	-

Сведения о местоположении измененных (уточненных) границ объекта							
1. Система координат МСК-23 зона 1							
2. Сведения о характерных точках границ объекта							
Обозначение характерных точек границ	Существующие координаты, м		Измененные (уточненные) координаты, м		Метод определения координат характерной точки	Средняя квадратическая погрешность положения характерной точки (Mt), м	Описание обозначения точки на местности (при наличии)
	X	Y	X	Y			
411	-	-	458586.34	1248921.14	Картометрический метод	1.4	-
412	-	-	458589.50	1248922.63	Картометрический метод	1.4	-
413	-	-	458590.20	1248922.96	Картометрический метод	1.4	-
414	-	-	458599.09	1248928.26	Картометрический метод	1.4	-
415	-	-	458600.82	1248929.29	Картометрический метод	1.4	-
416	458612.53	1248936.27	458612.53	1248936.27	Картометрический метод	1.4	-
417	458620.26	1248940.89	458620.26	1248940.89	Картометрический метод	1.4	-
418	458633.84	1248959.46	458623.00	1248944.64	Картометрический метод	1.4	-
419	458660.03	1248963.43	458633.83	1248959.46	Картометрический метод	1.4	-
420	458683.64	1248965.79	458648.39	1248961.66	Картометрический метод	1.4	-
421	-	-	458660.03	1248963.42	Картометрический метод	1.4	-
422	-	-	458683.63	1248965.79	Картометрический метод	1.4	-
423	458694.15	1248967.48	458694.15	1248967.48	Картометрический метод	1.4	-
424	458697.85	1248968.16	458697.85	1248968.16	Картометрический метод	1.4	-
425	458700.40	1248968.32	458700.40	1248968.32	Картометрический метод	1.4	-
426	458709.55	1248965.15	458709.55	1248965.15	Картометрический метод	1.4	-
427	458749.85	1248951.36	458749.85	1248951.36	Картометрический метод	1.4	-
428	458772.41	1248933.37	458772.40	1248933.37	Картометрический метод	1.4	-
429	458854.60	1248916.58	458854.60	1248916.58	Картометрический метод	1.4	-
430	458853.43	1248820.50	458853.43	1248820.50	Картометрический метод	1.4	-
431	458862.80	1248820.46	458862.80	1248820.46	Картометрический метод	1.4	-
432	458856.44	1248785.37	458856.44	1248785.37	Картометрический метод	1.4	-
433	458857.67	1248782.69	458857.67	1248782.69	Картометрический метод	1.4	-
1	458858.90	1248780.02	458858.90	1248780.02	Картометрический метод	1.4	-
3. Сведения о характерных точках части (частей) границы объекта							
Обозначение характерных точек части границы	Существующие координаты, м		Измененные (уточненные) координаты, м		Метод определения координат характерной точки	Средняя квадратическая погрешность положения характерной точки (Mt), м	Описание обозначения точки на местности (при наличии)
	X	Y	X	Y			
1	2	3	4	5	6	7	8
-	-	-	-	-	-	-	-

План границ объекта

Обзорная схема границ объекта

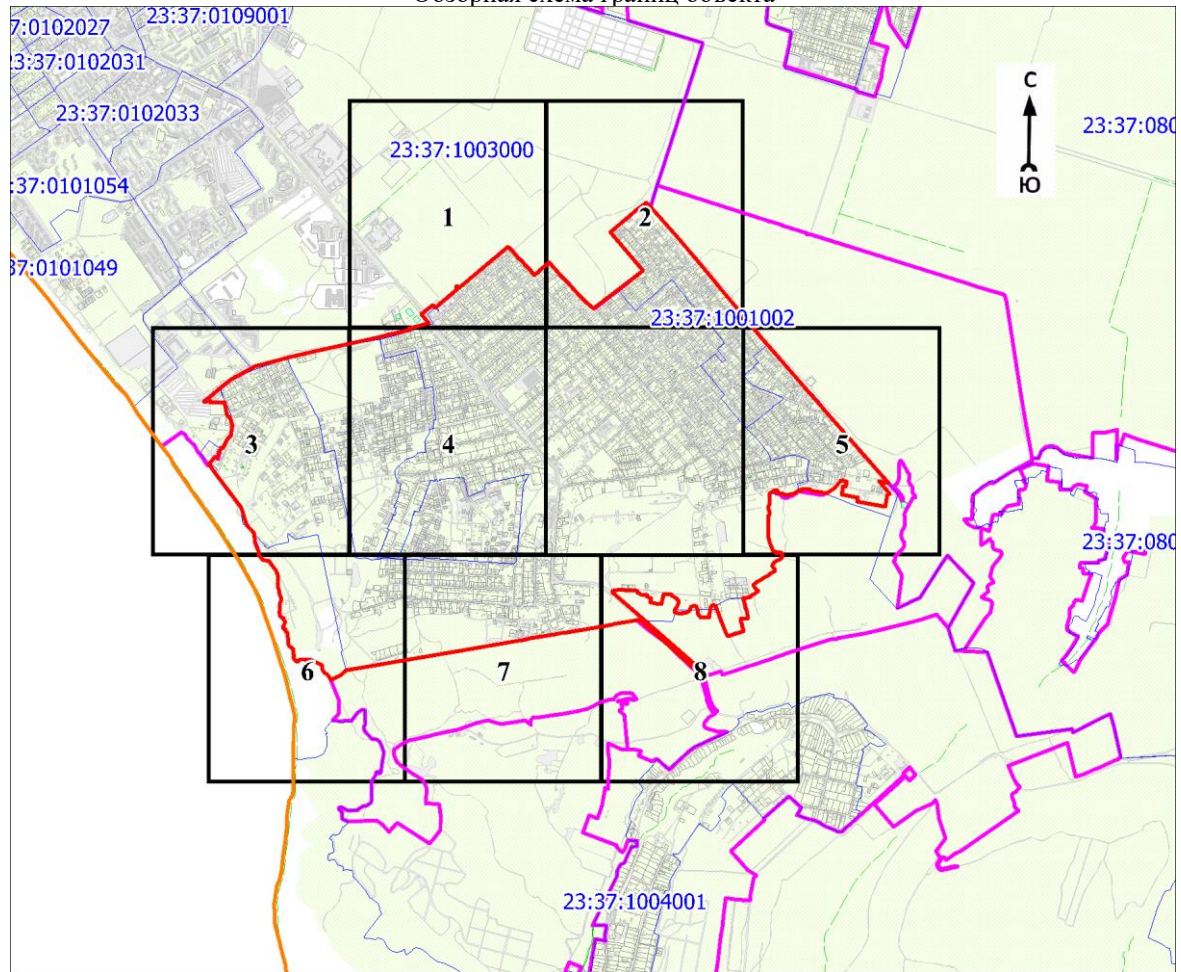

Масштаб 1:50000

Используемые условные знаки и обозначения:

	- характерная точка границы объекта
	- уточняемая (изменяемая) часть границы объекта
	- существующая часть границы объекта, сведения о которой содержатся в Едином государственном реестре недвижимости
	- граница кадастрового квартала
	- граница населенного пункта
	- граница муниципального образования
	- существующие границы земельного участка, имеющиеся в Едином государственном реестре недвижимости, сведения о которых достаточны для определения их местоположения
	- обозначение земельного участка, сведения о котором содержатся в Едином государственном реестре недвижимости

23:37:0000000 - номер кадастрового квартала
 1 - область и номер выносного листа

Кадастровый инженер

Подпись

Парфенов Д. А.

Дата 14 июля 2021 г.

Место для оттиска печати (при наличии) лица, составившего описание местоположения границ объекта

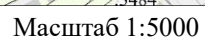

Условные обозначения представлены на листе 16

Кадастровый инженер

Подпись

Парфенов Д. А.

Место для оттиска печати (при наличии) лица, составившего описание местоположения границ объекта

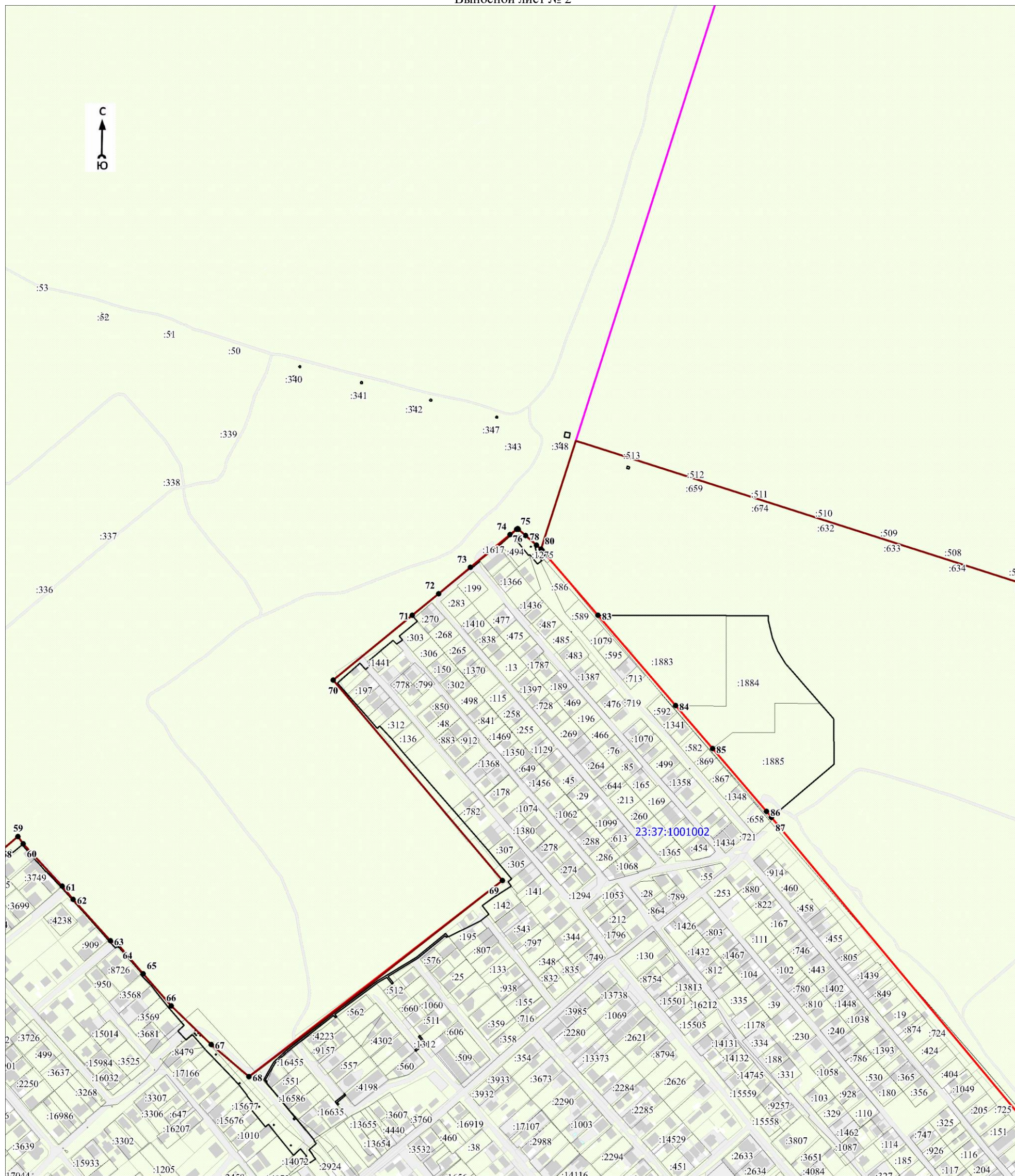

Масштаб 1:5000

Используемые условные знаки и обозначения:

Условные обозначения представлены на листе 16

Дата 14 июля 2021 г.

Кadaстровый инженер

Подпись: Анатолий Парфенов Д. А.

Место для оттиска печати (при наличии) лица, составившего описание местоположения границ объекта

План границ объекта

Выносной лист № 3

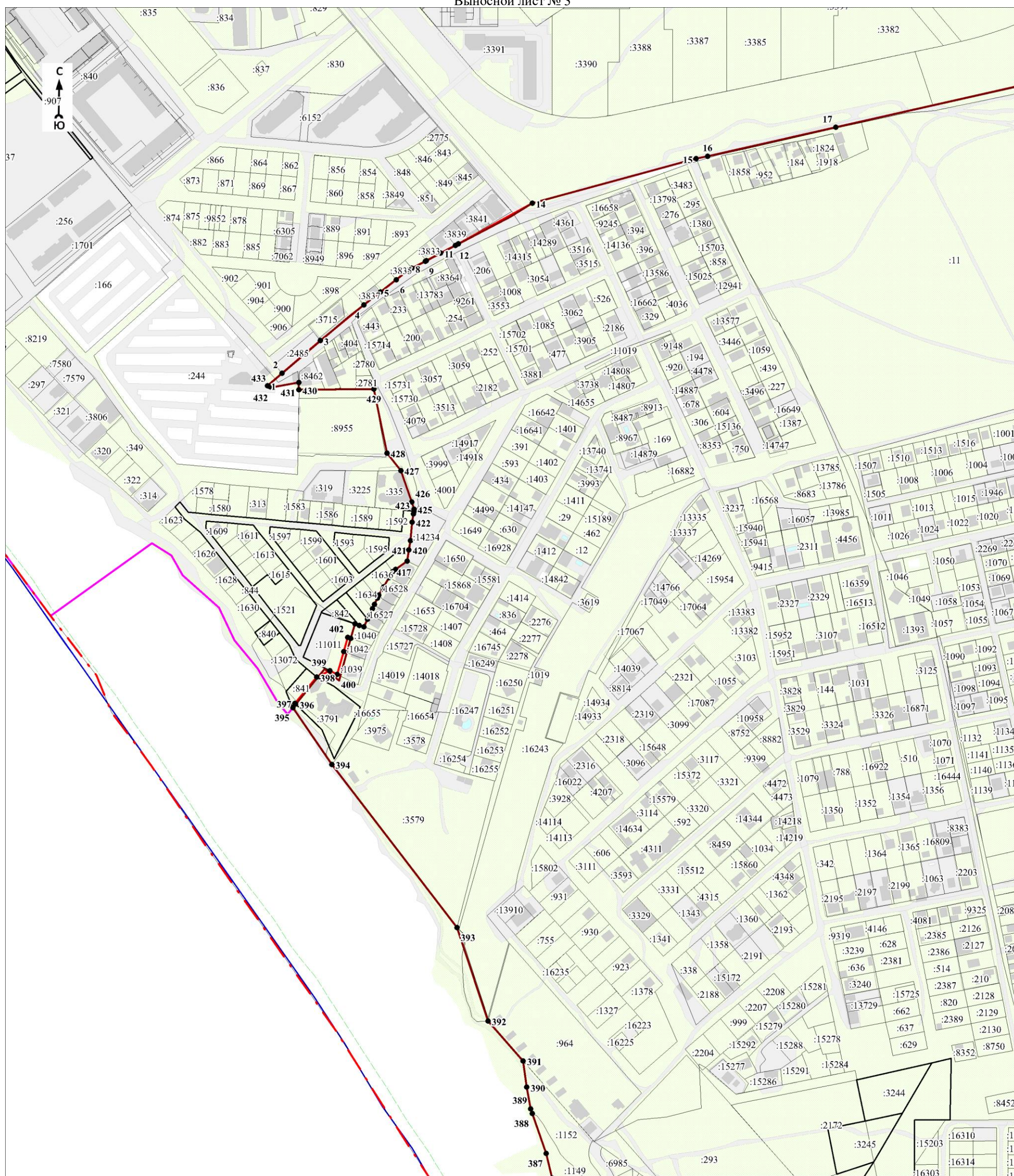

Масштаб 1:5000

Используемые условные знаки и обозначения:

Условные обозначения представлены на листе 16

Дата 14 июля 2021 г.



Кадастровый инженер

Подпись

Парфенов Д. А.

Место для оттиска печати (при наличии) лица, составившего описание местоположения границ объекта

План границ объекта

Выносной лист № 4

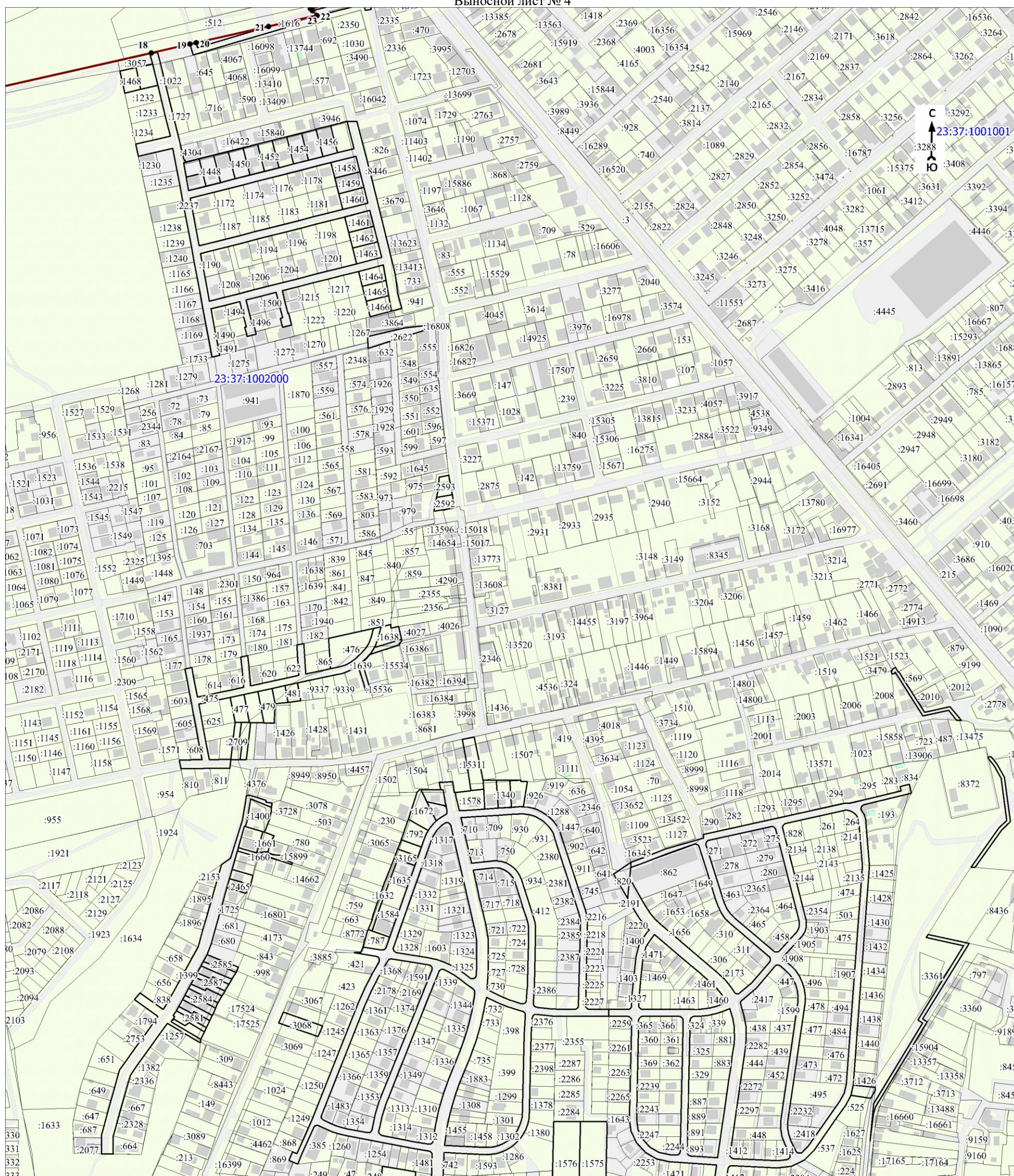

Масштаб 1:5000

Используемые условные знаки и обозначения:

Условные обозначения представлены на листе 16

Дата 14 июля 2021 г.



Парфенов Д. А.

Место для оттиска печати (при наличии) лица, составившего описание местоположения границ объекта

План границ объекта

Выносной лист № 5

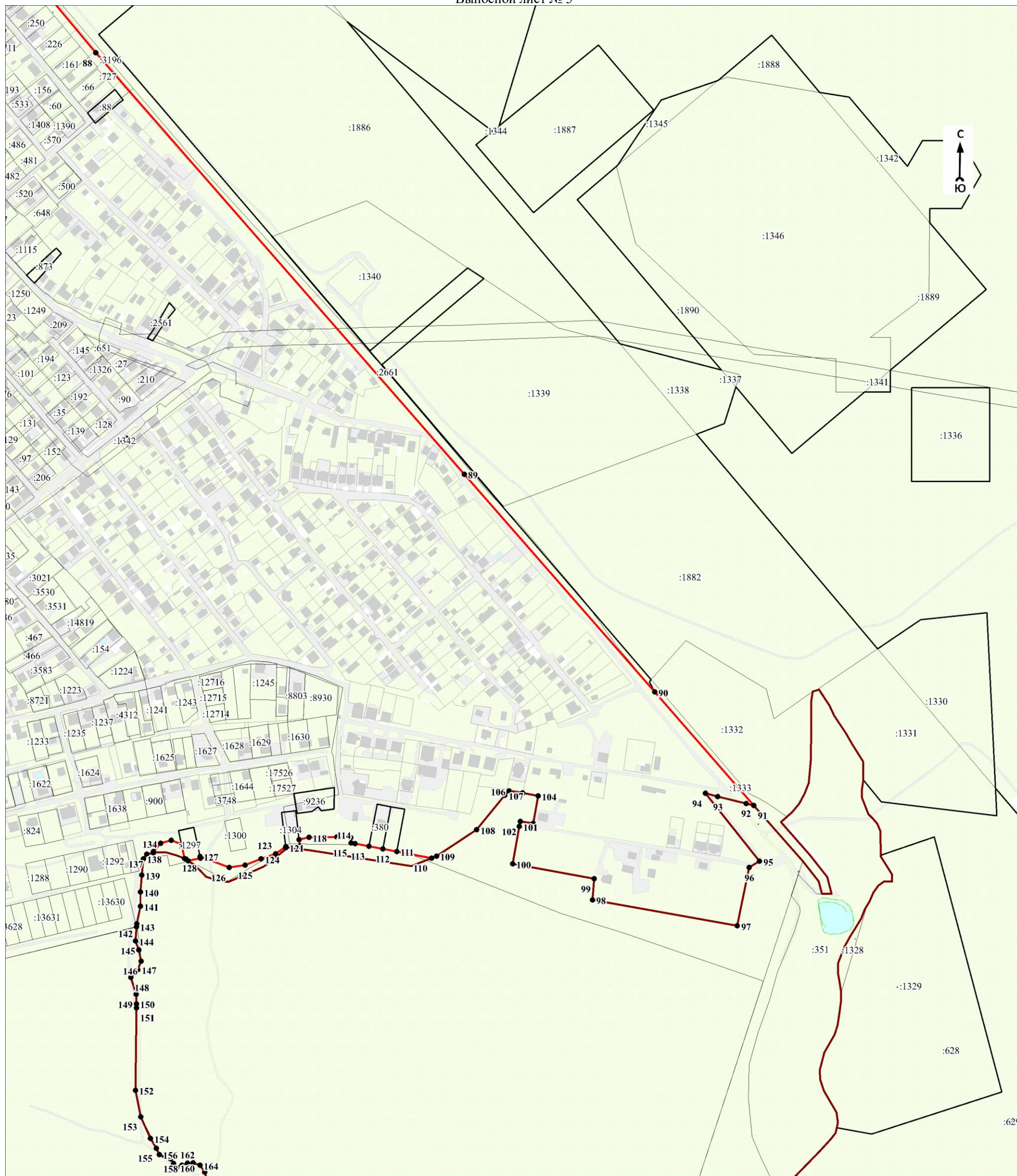

Масштаб 1:5000

Используемые условные знаки и обозначения:

Условные обозначения представлены на листе 16

Дата 14 июля 2021 г.

Кадастровый инженер

Подпись *Парфенов Д. А.* Парфенов Д. А.

Место для оттиска печати (при наличии) лица, составившего описание местоположения границ объекта

План границ объекта

Выносной лист № 6

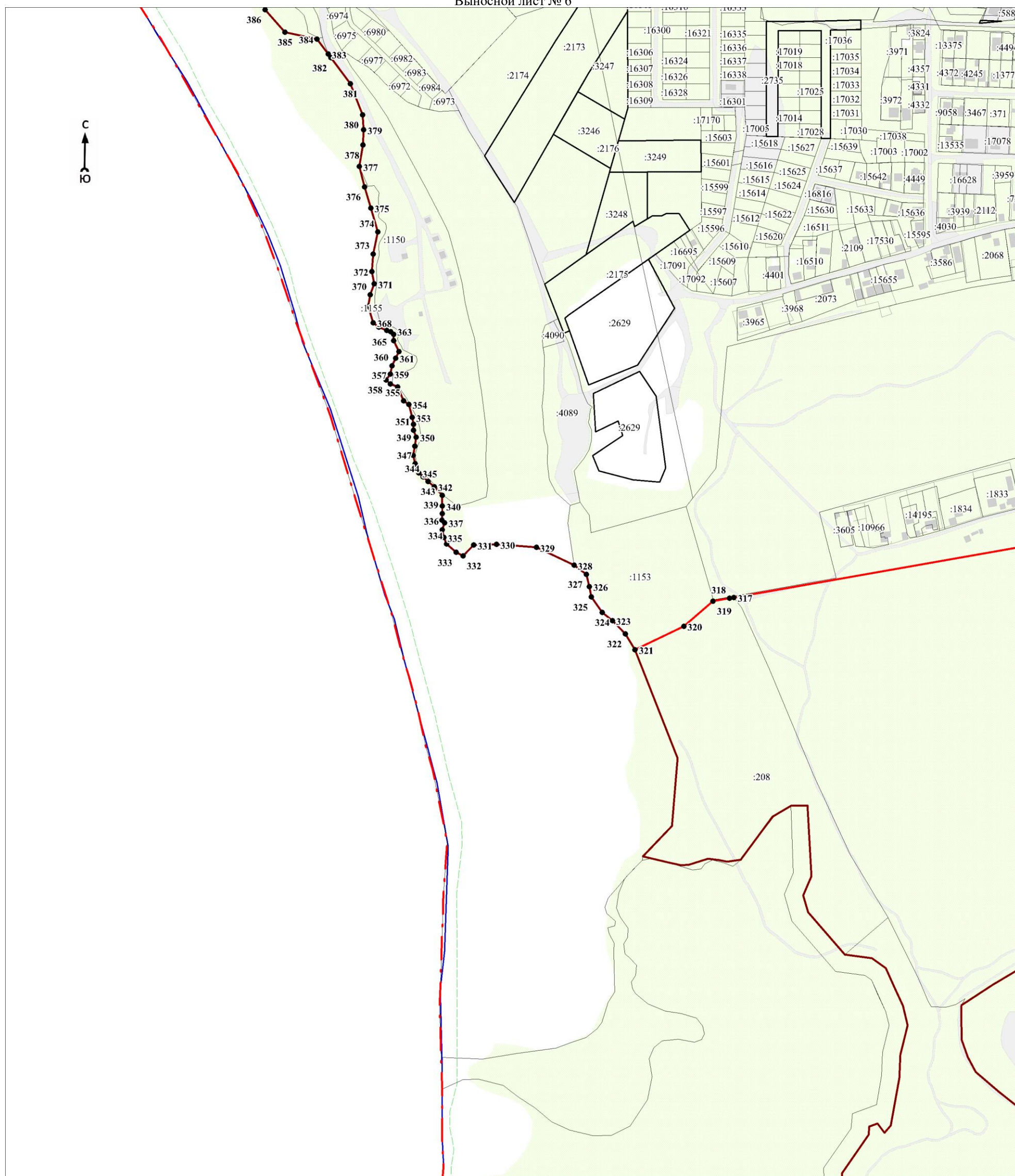

Масштаб 1:5000

Используемые условные знаки и обозначения:

Условные обозначения представлены на листе 16

Дата 14 июля 2021 г.

ПАРФЕНОВ Д. А.
КАДАСТРОВЫЙ ИНЖЕНЕР
Анатолий
№ 56-12-408
ИДЕНТИФИКАЦИОННЫЙ АТТЕСТАТ

Парфенов Д. А.

Место для оттиска печати (при наличии) лица, составившего описание местоположения границ объекта

План границ объекта



Масштаб 1:5000

Используемые условные знаки и обозначения:

Условные обозначения представлены на листе 16

Дата 14 июля 2021 г.

Кад. лист № 56-12-406
 Подпись: *Дмитрий*
 Место для отписки печати (при наличии) лица, составившего описание местоположения границ объекта

Парфенов Д. А.

План границ объекта

Выносной лист № 8

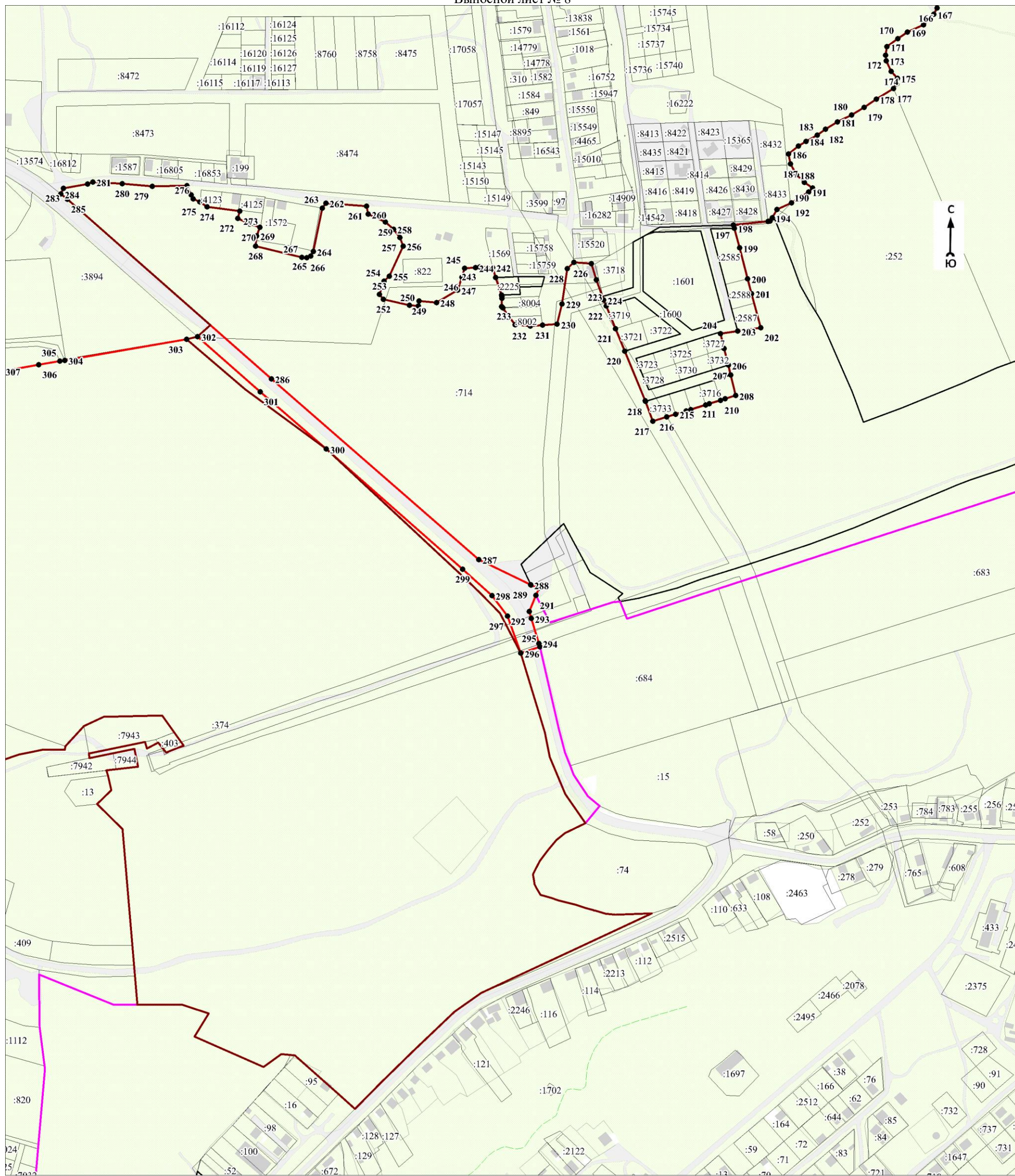

Масштаб 1:5000

Используемые условные знаки и обозначения:

Условные обозначения представлены на листе 16

Дата 14 июля 2021 г.

Кадастровый инженер

Подпись Дмитрий Анатольевич Парфенов Д. А.

Место для оттиска печати (при наличии) лица, составившего описание местоположения границ объекта

ОПИСАНИЕ МЕСТОПОЛОЖЕНИЯ ГРАНИЦ

Граница населенного пункта – хутор Чекон Первомайского сельского округа муниципального образования город-курорт Анапа Краснодарского края (изменение местоположения)

(наименование объекта, местоположение границ которого описано (далее - объект)

Раздел 1

Сведения об объекте		
№ п/п	Характеристики объекта	Описание характеристик
1	2	3
1	Местоположение объекта	Краснодарский край, муниципальное образование город - курорт Анапа, Первомайского сельского округа муниципального образования, хутор Чекон
2	Площадь объекта \pm величина погрешности определения площади ($P \pm \Delta P$), м ²	3532037 \pm 9209
3	Иные характеристики объекта	-

Раздел 2

Сведения о местоположении границ объекта					
1. Система координат МСК-23 зона 1					
2. Сведения о характерных точках границ объекта					
Обозначение характерных точек границ	Координаты, м		Метод определения координат характерной точки	Средняя квадратическая погрешность положения характерной точки (Mt), м	Описание обозначения точки на местности (при наличии)
	X	Y			
1	2	3	4	5	6
-	-	-	-	-	-
3. Сведения о характерных точках части (частей) границы объекта					
Обозначение характерных точек части границы	Координаты, м		Метод определения координат характерной точки	Средняя квадратическая погрешность положения характерной точки (Mt), м	Описание обозначения точки на местности (при наличии)
	X	Y			
1	2	3	4	5	6
-	-	-	-	-	-

Раздел 3

Сведения о местоположении измененных (уточненных) границ объекта							
1. Система координат МСК-23 зона 1							
2. Сведения о характерных точках границ объекта							
Обозначение характерных точек границ	Существующие координаты, м		Измененные (уточненные) координаты, м		Метод определения координат характерной точки	Средняя квадратическая погрешность положения характерной точки (Mt), м	Описание обозначения точки на местности (при наличии)
	X	Y	X	Y			
1	2	3	4	5	6	7	8
1	486717.28	1261800.65	486717.27	1261800.65	Картометрический метод	1.4	-
2	486727.87	1261810.62	486727.87	1261810.62	Картометрический метод	1.4	-
3	-	-	486742.37	1261824.26	Картометрический метод	1.4	-
4	486786.86	1261866.15	486786.86	1261866.15	Картометрический метод	1.4	-
5	486877.53	1261925.56	486877.53	1261925.56	Картометрический метод	1.4	-
6	486889.52	1261928.48	486889.52	1261928.48	Картометрический метод	1.4	-

Сведения о местоположении измененных (уточненных) границ объекта							
1. Система координат МСК-23 зона 1							
2. Сведения о характерных точках границ объекта							
Обозначение характерных точек границ	Существующие координаты, м		Измененные (уточненные) координаты, м		Метод определения координат характерной точки	Средняя квадратическая погрешность положения характерной точки (Mt), м	Описание обозначения точки на местности (при наличии)
	X	Y	X	Y			
					метод		
7	486892.66	1261937.41	486892.66	1261937.41	Картометрический метод	1.4	-
8	486894.99	1261945.36	486894.99	1261945.36	Картометрический метод	1.4	-
9	486896.41	1261954.25	486896.40	1261954.25	Картометрический метод	1.4	-
10	486898.29	1261964.06	486898.28	1261964.06	Картометрический метод	1.4	-
11	486903.43	1261965.94	486903.42	1261965.94	Картометрический метод	1.4	-
12	486911.14	1261972.75	486911.14	1261972.75	Картометрический метод	1.4	-
13	486910.57	1261981.46	486910.57	1261981.46	Картометрический метод	1.4	-
14	486913.97	1261986.20	486913.97	1261986.20	Картометрический метод	1.4	-
15	486869.62	1262037.23	486869.62	1262037.23	Картометрический метод	1.4	-
16	486846.83	1262067.57	486846.83	1262067.57	Картометрический метод	1.4	-
17	486835.61	1262073.85	486835.61	1262073.85	Картометрический метод	1.4	-
18	486777.18	1262060.82	486777.18	1262060.82	Картометрический метод	1.4	-
19	486654.06	1262075.69	486654.06	1262075.69	Картометрический метод	1.4	-
20	486696.50	1262157.12	486696.50	1262157.12	Картометрический метод	1.4	-
21	486700.67	1262196.29	486700.67	1262196.29	Картометрический метод	1.4	-
22	486709.96	1262217.93	486709.96	1262217.93	Картометрический метод	1.4	-
23	486706.44	1262266.22	486706.44	1262266.22	Картометрический метод	1.4	-
24	486721.64	1262316.04	486721.64	1262316.04	Картометрический метод	1.4	-
25	486724.17	1262375.18	486724.17	1262375.18	Картометрический метод	1.4	-
26	486698.30	1262507.14	486698.30	1262507.14	Картометрический метод	1.4	-
27	486665.40	1262553.48	486665.39	1262553.48	Картометрический метод	1.4	-
28	486696.05	1262548.85	486696.05	1262548.84	Картометрический метод	1.4	-
29	486744.07	1262541.58	486744.07	1262541.58	Картометрический метод	1.4	-
30	486767.28	1262776.45	486767.28	1262776.45	Картометрический метод	1.4	-
31	-	-	486730.80	1262781.32	Картометрический метод	1.4	-

Сведения о местоположении измененных (уточненных) границ объекта							
1. Система координат МСК-23 зона 1							
2. Сведения о характерных точках границ объекта							
Обозначение характерных точек границ	Существующие координаты, м		Измененные (уточненные) координаты, м		Метод определения координат характерной точки	Средняя квадратическая погрешность положения характерной точки (Mt), м	Описание обозначения точки на местности (при наличии)
	X	Y	X	Y			
32	486609.32	1262791.89	486609.32	1262791.89	Картометрический метод	1.4	-
33	486605.35	1262792.95	486605.35	1262792.95	Картометрический метод	1.4	-
34	486590.56	1262890.37	486590.56	1262890.37	Картометрический метод	1.4	-
35	-	-	486588.57	1262918.94	Картометрический метод	1.4	-
36	-	-	486591.74	1262920.05	Картометрический метод	1.4	-
37	-	-	486588.25	1262923.50	Картометрический метод	1.4	-
38	486582.38	1263007.60	486582.38	1263007.60	Картометрический метод	1.4	-
39	486585.02	1263067.27	486585.02	1263067.27	Картометрический метод	1.4	-
40	486585.02	1263200.33	486585.02	1263200.33	Картометрический метод	1.4	-
41	486587.66	1263245.22	486587.66	1263245.22	Картометрический метод	1.4	-
42	486588.18	1263266.08	486588.18	1263266.08	Картометрический метод	1.4	-
43	486586.60	1263271.62	486586.60	1263271.62	Картометрический метод	1.4	-
44	486580.01	1263271.85	486580.01	1263271.85	Картометрический метод	1.4	-
45	486255.35	1263286.78	486255.35	1263286.78	Картометрический метод	1.4	-
46	486248.10	1263515.30	486248.09	1263515.30	Картометрический метод	1.4	-
47	486248.46	1263580.35	486248.45	1263580.35	Картометрический метод	1.4	-
48	486238.22	1263586.60	486238.22	1263586.60	Картометрический метод	1.4	-
49	486226.08	1263586.60	486226.08	1263586.60	Картометрический метод	1.4	-
50	486184.31	1263578.23	486184.31	1263578.23	Картометрический метод	1.4	-
51	486166.41	1263576.57	486166.41	1263576.57	Картометрический метод	1.4	-
52	486141.06	1263573.93	486141.06	1263573.93	Картометрический метод	1.4	-
53	486086.14	1263568.65	486086.14	1263568.65	Картометрический метод	1.4	-
54	486061.32	1263567.59	486061.31	1263567.59	Картометрический метод	1.4	-
55	486013.27	1263583.96	486013.26	1263583.96	Картометрический метод	1.4	-
56	485957.30	1263588.71	485957.30	1263588.71	Картометрический метод	1.4	-
57	485907.14	1263595.05	485907.14	1263595.05	Картометрический	1.4	-

Сведения о местоположении измененных (уточненных) границ объекта							
1. Система координат МСК-23 зона 1							
2. Сведения о характерных точках границ объекта							
Обозначение характерных точек границ	Существующие координаты, м		Измененные (уточненные) координаты, м		Метод определения координат характерной точки	Средняя квадратическая погрешность положения характерной точки (Mt), м	Описание обозначения точки на местности (при наличии)
	X	Y	X	Y			
					метод		
58	485854.86	1263597.69	485854.86	1263597.69	Картометрический метод	1.4	-
59	485787.27	1263604.55	485787.27	1263604.55	Картометрический метод	1.4	-
60	485664.23	1263621.98	485664.23	1263621.98	Картометрический метод	1.4	-
61	485617.77	1263638.35	485617.77	1263638.35	Картометрический метод	1.4	-
62	485569.71	1263662.11	485569.71	1263662.11	Картометрический метод	1.4	-
63	485568.92	1263626.20	485568.92	1263626.20	Картометрический метод	1.4	-
64	485566.20	1263545.92	485566.20	1263545.92	Картометрический метод	1.4	-
65	485547.36	1263561.38	485547.35	1263561.38	Картометрический метод	1.4	-
66	485533.83	1263575.87	485533.83	1263575.87	Картометрический метод	1.4	-
67	485511.62	1263596.15	485511.62	1263596.15	Картометрический метод	1.4	-
68	485473.46	1263623.69	485473.46	1263623.69	Картометрический метод	1.4	-
69	485446.53	1263639.63	485446.52	1263639.63	Картометрический метод	1.4	-
70	485410.54	1263664.74	485410.54	1263664.74	Картометрический метод	1.4	-
71	485373.59	1263690.83	485373.59	1263690.83	Картометрический метод	1.4	-
72	485361.03	1263697.11	485361.03	1263697.11	Картометрический метод	1.4	-
73	485341.23	1263709.66	485341.23	1263709.66	Картометрический метод	1.4	-
74	485322.87	1263720.77	485322.87	1263720.77	Картометрический метод	1.4	-
75	485311.04	1263718.36	485311.03	1263718.36	Картометрический метод	1.4	-
76	485304.28	1263713.05	485304.28	1263713.05	Картометрический метод	1.4	-
77	485287.61	1263699.04	485287.61	1263699.04	Картометрический метод	1.4	-
78	485280.95	1263681.52	485280.95	1263681.52	Картометрический метод	1.4	-
79	485268.69	1263655.89	485268.69	1263655.89	Картометрический метод	1.4	-
80	485308.77	1263649.55	485308.76	1263649.55	Картометрический метод	1.4	-
81	485334.76	1263638.35	485334.76	1263638.35	Картометрический метод	1.4	-
82	485369.30	1263611.94	485369.30	1263611.94	Картометрический метод	1.4	-

Сведения о местоположении измененных (уточненных) границ объекта							
1. Система координат МСК-23 зона 1							
2. Сведения о характерных точках границ объекта							
Обозначение характерных точек границ	Существующие координаты, м		Измененные (уточненные) координаты, м		Метод определения координат характерной точки	Средняя квадратическая погрешность положения характерной точки (Mt), м	Описание обозначения точки на местности (при наличии)
	X	Y	X	Y			
83	485388.79	1263602.71	485388.79	1263602.71	Картометрический метод	1.4	-
84	485408.59	1263582.11	485408.59	1263582.11	Картометрический метод	1.4	-
85	485417.00	1263570.17	485417.00	1263570.17	Картометрический метод	1.4	-
86	485356.02	1263527.92	485356.01	1263527.92	Картометрический метод	1.4	-
87	485393.49	1263474.48	485393.49	1263474.48	Картометрический метод	1.4	-
88	485346.68	1263439.99	485346.68	1263439.99	Картометрический метод	1.4	-
89	485282.95	1263537.27	485282.95	1263537.27	Картометрический метод	1.4	-
90	484923.85	1263294.71	484923.85	1263294.71	Картометрический метод	1.4	-
91	484941.76	1263263.91	484941.76	1263263.91	Картометрический метод	1.4	-
92	484890.68	1263235.87	484890.67	1263235.87	Картометрический метод	1.4	-
93	484892.69	1263086.19	484892.69	1263086.19	Картометрический метод	1.4	-
94	484820.74	1263084.99	484820.74	1263084.99	Картометрический метод	1.4	-
95	484835.73	1262993.26	484835.73	1262993.26	Картометрический метод	1.4	-
96	484850.65	1262956.99	484850.65	1262956.99	Картометрический метод	1.4	-
97	484879.42	1262894.64	484879.42	1262894.64	Картометрический метод	1.4	-
98	484895.66	1262887.08	484895.66	1262887.08	Картометрический метод	1.4	-
99	484895.69	1262873.07	484895.69	1262873.07	Картометрический метод	1.4	-
100	484895.48	1262511.58	484895.48	1262511.58	Картометрический метод	1.4	-
101	485393.27	1262503.60	485393.27	1262503.60	Картометрический метод	1.4	-
102	485390.62	1262449.37	485390.62	1262449.37	Картометрический метод	1.4	-
103	485388.92	1262440.47	485388.92	1262440.47	Картометрический метод	1.4	-
104	485289.40	1262448.73	485289.40	1262448.73	Картометрический метод	1.4	-
105	485281.97	1262443.88	485281.97	1262443.88	Картометрический метод	1.4	-
106	485277.45	1262428.17	485277.45	1262428.17	Картометрический метод	1.4	-
107	485234.91	1262449.69	485234.91	1262449.69	Картометрический метод	1.4	-
108	485222.56	1262444.20	485222.56	1262444.20	Картометрический	1.4	-

Сведения о местоположении измененных (уточненных) границ объекта							
1. Система координат МСК-23 зона 1							
2. Сведения о характерных точках границ объекта							
Обозначение характерных точек границ	Существующие координаты, м		Измененные (уточненные) координаты, м		Метод определения координат характерной точки	Средняя квадратическая погрешность положения характерной точки (Mt), м	Описание обозначения точки на местности (при наличии)
	X	Y	X	Y			
					метод		
109	485226.70	1262404.83	485226.70	1262404.83	Картометрический метод	1.4	-
110	485226.07	1262344.23	485226.07	1262344.23	Картометрический метод	1.4	-
111	485208.41	1262314.55	485208.41	1262314.55	Картометрический метод	1.4	-
112	485162.71	1262305.67	485162.71	1262305.67	Картометрический метод	1.4	-
113	485061.13	1262297.47	485061.13	1262297.47	Картометрический метод	1.4	-
114	485021.38	1262285.47	485021.38	1262285.47	Картометрический метод	1.4	-
115	484994.20	1262273.74	484994.20	1262273.74	Картометрический метод	1.4	-
116	484962.72	1262334.33	484962.72	1262334.33	Картометрический метод	1.4	-
117	484914.47	1262335.40	484914.47	1262335.40	Картометрический метод	1.4	-
118	484913.41	1262286.59	484913.41	1262286.59	Картометрический метод	1.4	-
119	484863.10	1262289.87	484863.10	1262289.87	Картометрический метод	1.4	-
120	484857.84	1262310.91	484857.84	1262310.91	Картометрический метод	1.4	-
121	484840.38	1262311.29	484840.37	1262311.29	Картометрический метод	1.4	-
122	484826.05	1262297.71	484826.05	1262297.71	Картометрический метод	1.4	-
123	484762.98	1262288.97	484762.98	1262288.97	Картометрический метод	1.4	-
124	484782.39	1262336.07	484782.39	1262336.07	Картометрический метод	1.4	-
125	484750.37	1262344.32	484750.36	1262344.32	Картометрический метод	1.4	-
126	484715.88	1262331.21	484715.88	1262331.21	Картометрический метод	1.4	-
127	484699.53	1262314.80	484699.52	1262314.80	Картометрический метод	1.4	-
128	484619.32	1262317.29	484619.32	1262317.29	Картометрический метод	1.4	-
129	484616.40	1262406.99	484616.40	1262406.99	Картометрический метод	1.4	-
130	484501.65	1262434.46	484501.65	1262434.46	Картометрический метод	1.4	-
131	484462.74	1262420.08	484462.73	1262420.08	Картометрический метод	1.4	-
132	484390.62	1262408.55	484390.62	1262408.55	Картометрический метод	1.4	-
133	484396.17	1262326.68	484396.17	1262326.68	Картометрический метод	1.4	-

Сведения о местоположении измененных (уточненных) границ объекта							
1. Система координат МСК-23 зона 1							
2. Сведения о характерных точках границ объекта							
Обозначение характерных точек границ	Существующие координаты, м		Измененные (уточненные) координаты, м		Метод определения координат характерной точки	Средняя квадратическая погрешность положения характерной точки (Mt), м	Описание обозначения точки на местности (при наличии)
	X	Y	X	Y			
134	484327.42	1262326.50	484327.41	1262326.50	Картометрический метод	1.4	-
135	484323.76	1262205.60	484323.75	1262205.60	Картометрический метод	1.4	-
136	484075.00	1262138.00	484075.00	1262138.00	Картометрический метод	1.4	-
137	484414.79	1261801.36	484414.79	1261801.36	Картометрический метод	1.4	-
138	484917.35	1261801.72	484793.98	1261801.63	Картометрический метод	1.4	-
139	485086.80	1261799.06	484788.58	1260994.49	Картометрический метод	1.4	-
140	485127.85	1261794.23	484942.20	1260989.30	Картометрический метод	1.4	-
141	485154.71	1261794.19	484941.00	1260913.51	Картометрический метод	1.4	-
142	485239.55	1261803.26	485249.48	1260905.45	Картометрический метод	1.4	-
143	485298.73	1261804.14	485258.27	1261134.33	Картометрический метод	1.4	-
144	-	-	485261.94	1261225.71	Картометрический метод	1.4	-
145	-	-	485262.13	1261469.63	Картометрический метод	1.4	-
146	-	-	485302.49	1261468.47	Картометрический метод	1.4	-
147	-	-	485307.49	1261659.05	Картометрический метод	1.4	-
148	-	-	485324.77	1261688.71	Картометрический метод	1.4	-
149	485326.42	1261796.90	485326.42	1261796.90	Картометрический метод	1.4	-
150	485327.79	1261848.25	485327.79	1261848.25	Картометрический метод	1.4	-
151	485381.80	1261848.30	485381.81	1261848.24	Картометрический метод	1.4	-
152	485434.00	1261847.80	485433.88	1261847.79	Картометрический метод	1.4	-
153	485466.81	1261853.14	485466.81	1261853.14	Картометрический метод	1.4	-
154	485506.75	1261847.79	485506.75	1261847.79	Картометрический метод	1.4	-
155	-	-	485522.73	1261846.32	Картометрический метод	1.4	-
156	485529.73	1261845.68	485529.73	1261845.68	Картометрический метод	1.4	-
157	485529.76	1261848.60	485529.76	1261848.60	Картометрический метод	1.4	-
158	485530.92	1261957.62	485530.92	1261957.62	Картометрический метод	1.4	-
159	485554.86	1261955.99	485554.86	1261955.99	Картометрический	1.4	-

Сведения о местоположении измененных (уточненных) границ объекта							
1. Система координат МСК-23 зона 1							
2. Сведения о характерных точках границ объекта							
Обозначение характерных точек границ	Существующие координаты, м		Измененные (уточненные) координаты, м		Метод определения координат характерной точки	Средняя квадратическая погрешность положения характерной точки (Mt), м	Описание обозначения точки на местности (при наличии)
	X	Y	X	Y			
					метод		
160	485720.14	1261946.49	485720.14	1261946.49	Картометрический метод	1.4	-
161	485850.04	1261951.77	485850.04	1261951.77	Картометрический метод	1.4	-
162	485875.39	1261960.21	485875.39	1261960.21	Картометрический метод	1.4	-
163	486110.37	1261956.52	486110.37	1261956.52	Картометрический метод	1.4	-
164	486123.00	1261962.81	486123.00	1261962.81	Картометрический метод	1.4	-
165	486131.21	1261972.95	486131.21	1261972.95	Картометрический метод	1.4	-
166	486132.66	1261990.82	486132.66	1261990.82	Картометрический метод	1.4	-
167	486132.66	1262020.29	486132.66	1262020.29	Картометрический метод	1.4	-
168	486136.05	1262030.43	486136.05	1262030.43	Картометрический метод	1.4	-
169	486151.69	1262034.52	486151.68	1262034.52	Картометрический метод	1.4	-
170	486278.54	1262061.32	486278.54	1262061.32	Картометрический метод	1.4	-
171	-	-	486299.95	1262059.16	Картометрический метод	1.4	-
172	486307.95	1262058.35	486307.95	1262058.35	Картометрический метод	1.4	-
173	-	-	486317.82	1262047.45	Картометрический метод	1.4	-
174	486321.35	1262043.29	486321.35	1262043.29	Картометрический метод	1.4	-
175	486339.29	1262025.79	486339.28	1262025.79	Картометрический метод	1.4	-
176	486361.77	1262008.13	486361.77	1262008.13	Картометрический метод	1.4	-
177	486389.79	1261990.61	486389.78	1261990.61	Картометрический метод	1.4	-
178	486530.03	1261910.51	486530.02	1261910.51	Картометрический метод	1.4	-
179	486596.16	1261877.70	486596.16	1261877.70	Картометрический метод	1.4	-
180	486640.84	1261847.06	486640.84	1261847.06	Картометрический метод	1.4	-
181	486652.73	1261838.91	486652.73	1261838.91	Картометрический метод	1.4	-
182	486663.46	1261832.55	486663.46	1261832.55	Картометрический метод	1.4	-
1	486717.28	1261800.65	486717.27	1261800.65	Картометрический метод	1.4	-

3. Сведения о характерных точках части (частей) границы объекта							
Обозначение характерных точек части границы	Существующие координаты, м		Измененные (уточненные) координаты, м		Метод определения координат характерной точки	Средняя квадратическая погрешность положения характерной точки (Mt), м	Описание обозначения точки на местности (при наличии)
	X	Y	X	Y			
1	2	3	4	5	6	7	8
-	-	-	-	-	-	-	-

План границ объекта

Обзорная схема границ объекта

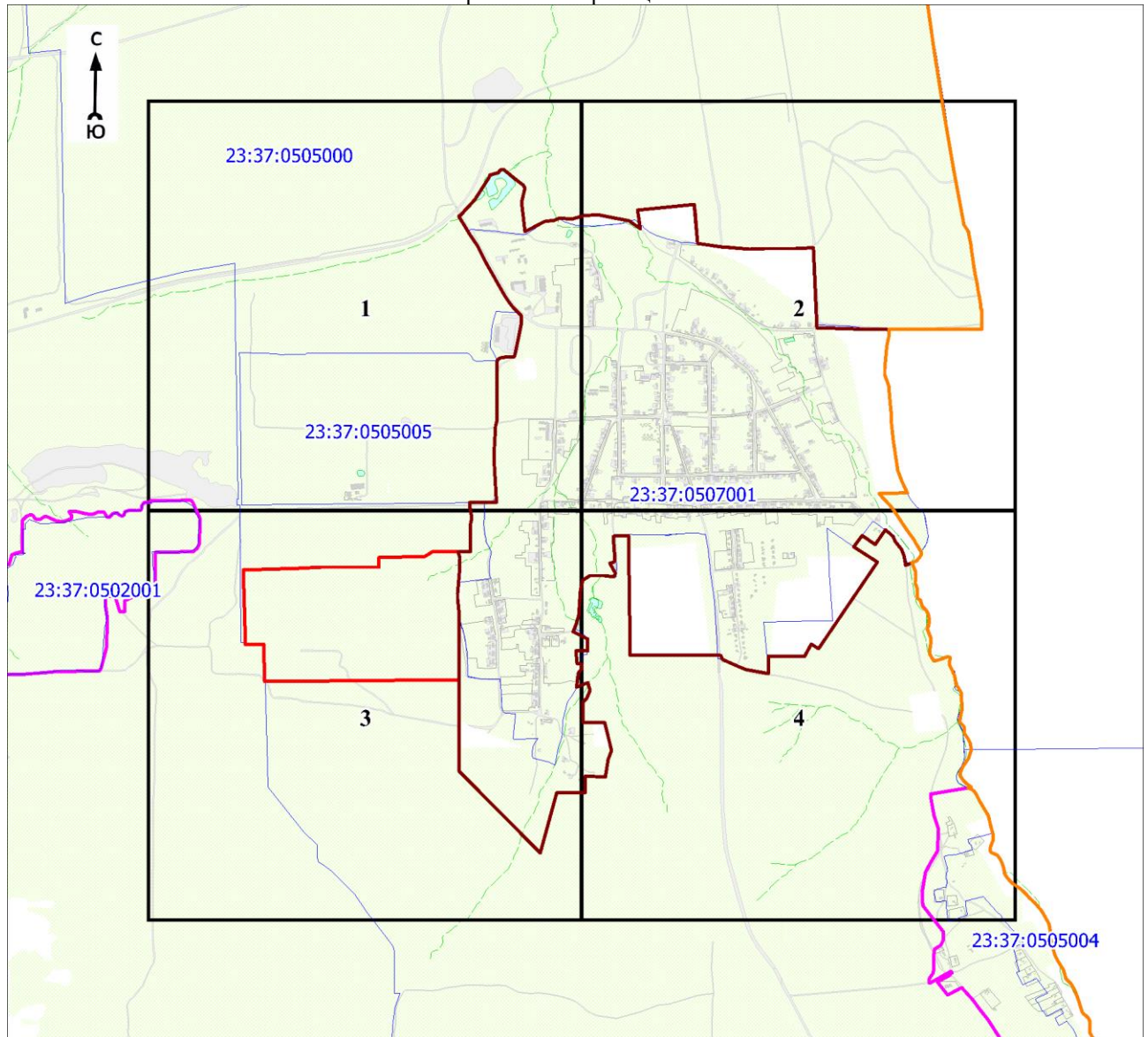

Масштаб 1:25000

Используемые условные знаки и обозначения:

	- характерная точка границы объекта
	- уточняемая (изменяемая) часть границы объекта
	- существующая часть границы объекта, сведения о которой содержатся в Едином государственном реестре недвижимости
	- граница кадастрового квартала
	- граница населенного пункта
	- граница муниципального образования
	- существующие границы земельного участка, имеющиеся в Едином государственном реестре недвижимости, сведения о которых достаточны для определения их местоположения
	- обозначение земельного участка, сведения о котором содержатся в Едином государственном реестре недвижимости
	- номер кадастрового квартала
	- номер выносного листа

Подпись Парфенов Д. А.

Дата 14 июля 2021 г.

Место для оттиска печати (при наличии) лица, составившего описание местоположения границ объекта

План границ объекта

Выносной лист № 1

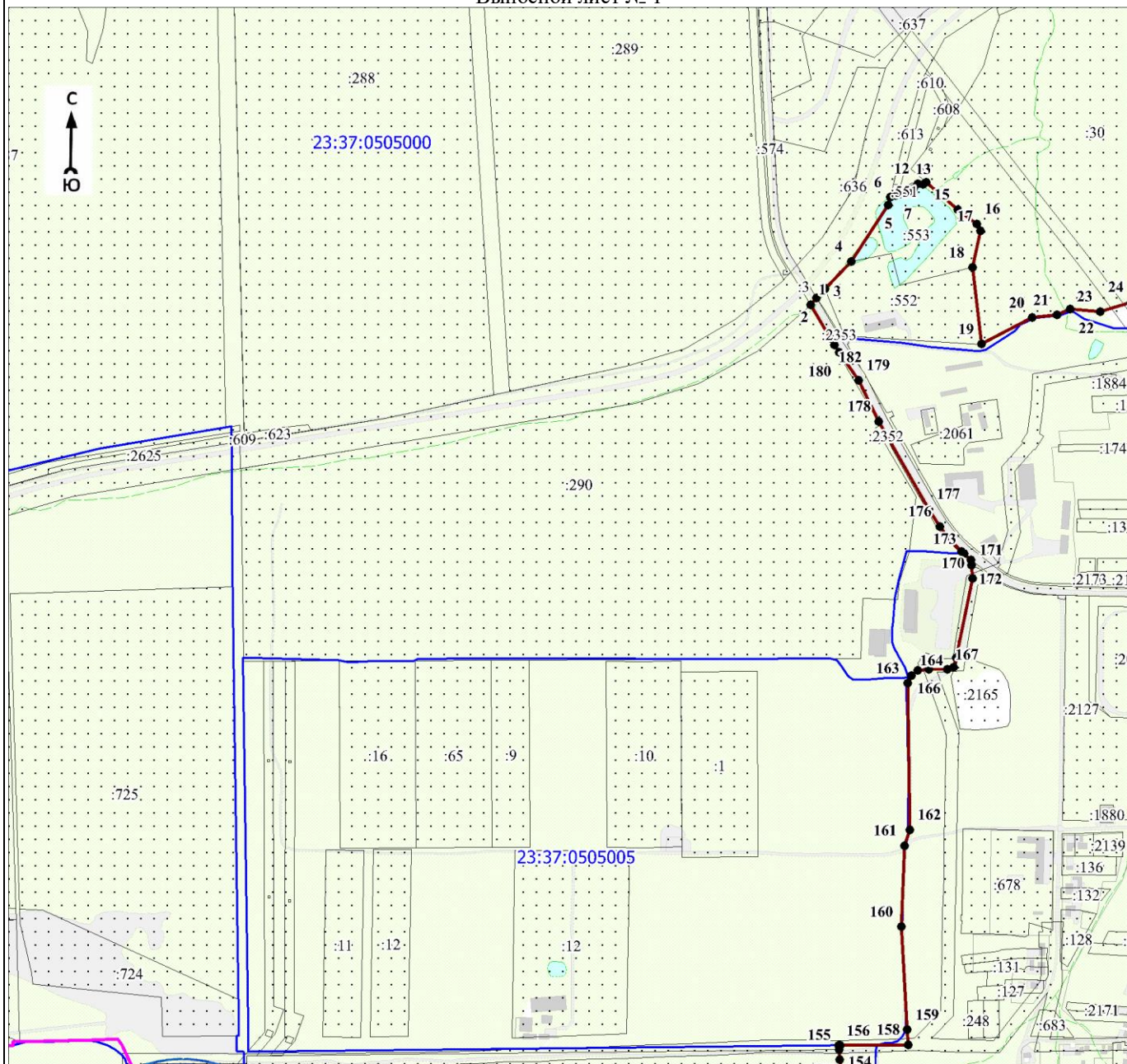

Масштаб 1:10000

Используемые условные знаки и обозначения:

Условные обозначения представлены на листе 10

Подпись

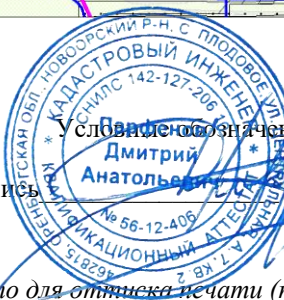

Дарфенов Д. А.

Дата 14 июля 2021 г.

Место для отпечатка печати (при наличии) лица, составившего описание местоположения границ объекта

План границ объекта

Выносной лист № 2

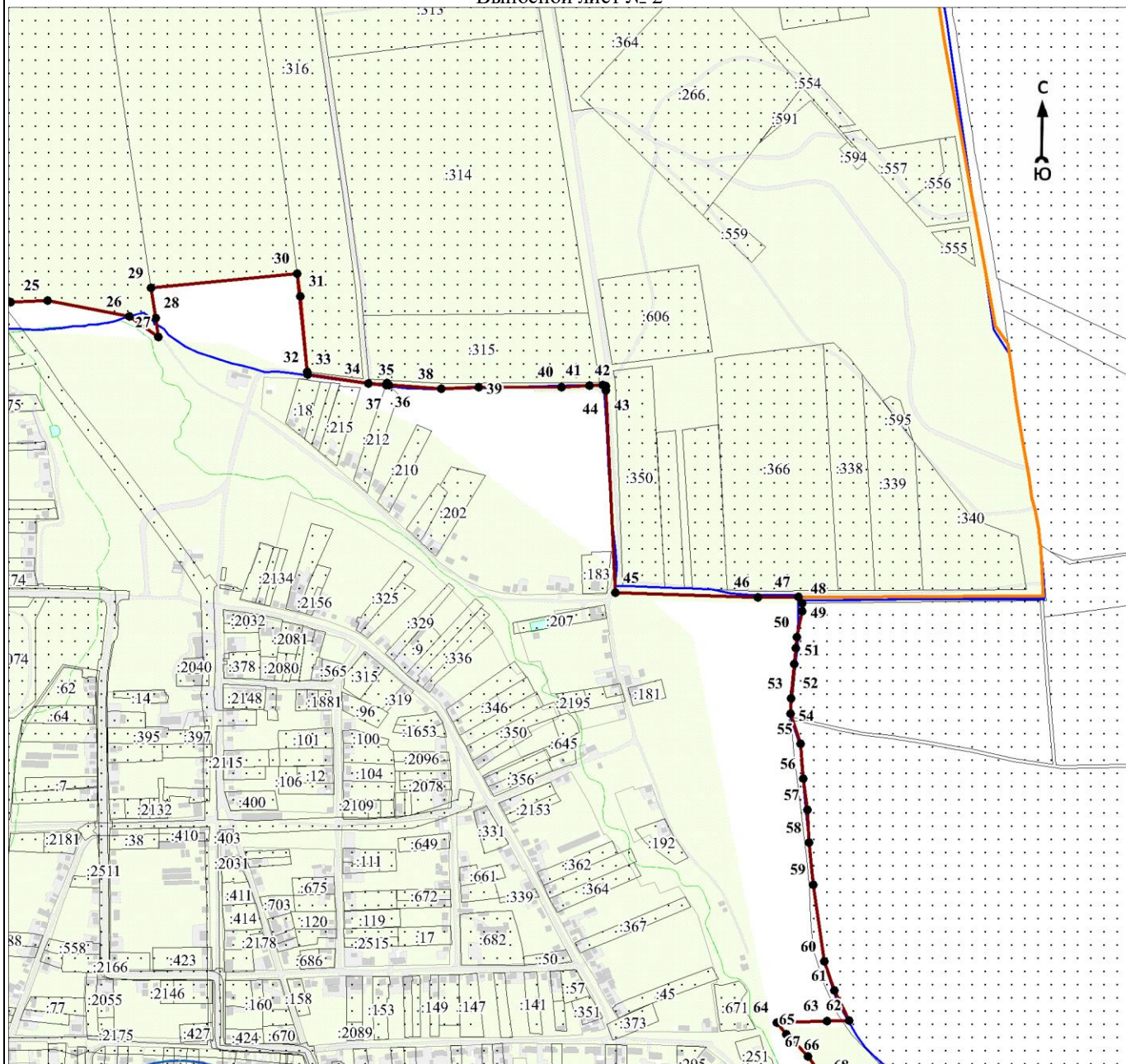

Масштаб 1:10000

Используемые условные знаки и обозначения:

Условные обозначения представлены на листе 10

Подпись

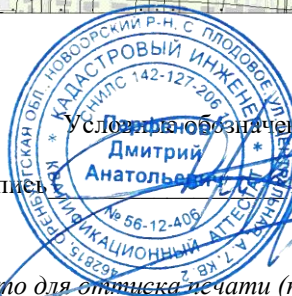

Дарфенов Д. А.

Дата 14 июля 2021 г.

Место для оттиска печати (при наличии) лица, составившего описание местоположения границ объекта

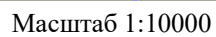

Условные обозначения представлены на листе 10

Парфенов Д. А.

Дата 14 июля 2021 г.

Место для оттиска печати (при наличии) лица, составившего описание местоположения границ объекта

План границ объекта

Выносной лист № 4

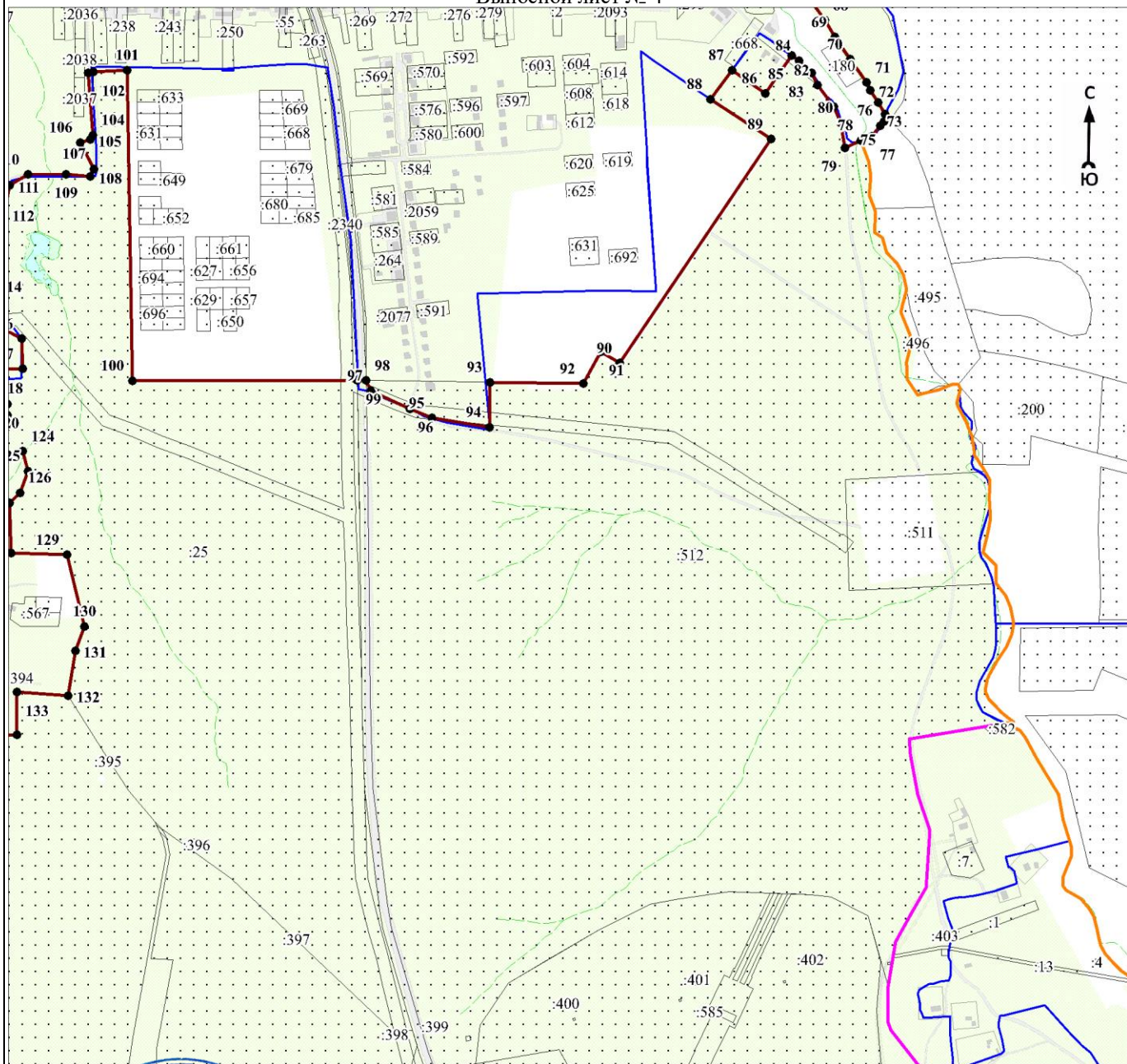

Масштаб 1:10000

Используемые условные знаки и обозначения:

Условные обозначения представлены на листе 10

Подпись

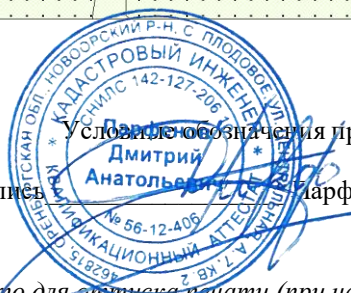

Дарфенов Д. А.

Дата 14 июля 2021 г.

Место для отпечатка печати (при наличии) лица, составившего описание местоположения границ объекта

ОПИСАНИЕ МЕСТОПОЛОЖЕНИЯ ГРАНИЦ

Граница населенного пункта – село Юровка Первомайского сельского округа муниципального образования город-курорт Анапа Краснодарского края (изменение местоположения)

(наименование объекта, местоположение границ которого описано (далее - объект)

Раздел 1

Сведения об объекте		
№ п/п	Характеристики объекта	Описание характеристик
1	2	3
1	Местоположение объекта	Краснодарский край, муниципальное образование город - курорт Анапа, Первомайского сельского округа муниципального образования, село Юровка
2	Площадь объекта \pm величина погрешности определения площади ($P \pm \Delta P$), м ²	5119949 \pm 11087
3	Иные характеристики объекта	-

Раздел 2

Сведения о местоположении границ объекта					
1. Система координат МСК-23 зона 1					
2. Сведения о характерных точках границ объекта					
Обозначение характерных точек границ	Координаты, м		Метод определения координат характерной точки	Средняя квадратическая погрешность положения характерной точки (Mt), м	Описание обозначения точки на местности (при наличии)
	X	Y			
1	2	3	4	5	6
-	-	-	-	-	-
3. Сведения о характерных точках части (частей) границы объекта					
Обозначение характерных точек части границы	Координаты, м		Метод определения координат характерной точки	Средняя квадратическая погрешность положения характерной точки (Mt), м	Описание обозначения точки на местности (при наличии)
	X	Y			
1	2	3	4	5	6
-	-	-	-	-	-

Раздел 3

Сведения о местоположении измененных (уточненных) границ объекта							
1. Система координат МСК-23 зона 1							
2. Сведения о характерных точках границ объекта							
Обозначение характерных точек границ	Существующие координаты, м		Измененные (уточненные) координаты, м		Метод определения координат характерной точки	Средняя квадратическая погрешность положения характерной точки (Mt), м	Описание обозначения точки на местности (при наличии)
	X	Y	X	Y			
1	2	3	4	5	6	7	8
1	487335.12	1253398.74	487335.12	1253398.74	Картометрический метод	1.4	-
2	487335.21	1253400.65	487335.21	1253400.65	Картометрический метод	1.4	-
3	487330.64	1253400.85	487330.64	1253400.85	Картометрический метод	1.4	-
4	487342.26	1253645.70	487342.26	1253645.70	Картометрический метод	1.4	-
5	487364.05	1254117.48	487364.04	1254117.48	Картометрический метод	1.4	-
6	487367.34	1254207.07	487367.33	1254207.07	Картометрический метод	1.4	-
7	487371.95	1254295.87	487371.94	1254295.87	Картометрический метод	1.4	-

Сведения о местоположении измененных (уточненных) границ объекта							
1. Система координат МСК-23 зона 1							
2. Сведения о характерных точках границ объекта							
Обозначение характерных точек границ	Существующие координаты, м		Измененные (уточненные) координаты, м		Метод определения координат характерной точки	Средняя квадратическая погрешность положения характерной точки (Mt), м	Описание обозначения точки на местности (при наличии)
	X	Y	X	Y			
8	487382.68	1254525.72	487382.68	1254525.72	Картометрический метод	1.4	-
9	487396.80	1254820.65	487396.80	1254820.65	Картометрический метод	1.4	-
10	487404.42	1254988.09	487404.42	1254988.09	Картометрический метод	1.4	-
11	487404.29	1255050.59	487404.29	1255050.59	Картометрический метод	1.4	-
12	487282.17	1255919.14	487282.17	1255919.14	Картометрический метод	1.4	-
13	487277.91	1255965.42	487277.90	1255965.42	Картометрический метод	1.4	-
14	487274.97	1255998.87	487274.96	1255998.87	Картометрический метод	1.4	-
15	487274.81	1256010.98	487274.80	1256010.98	Картометрический метод	1.4	-
16	487277.99	1256038.30	487277.98	1256038.30	Картометрический метод	1.4	-
17	487275.98	1256559.88	487275.97	1256559.88	Картометрический метод	1.4	-
18	487205.43	1256550.32	487205.43	1256550.32	Картометрический метод	1.4	-
19	487166.34	1256990.56	487166.34	1256990.56	Картометрический метод	1.4	-
20	487165.80	1256996.54	487165.80	1256996.54	Картометрический метод	1.4	-
21	487048.02	1256996.41	487048.02	1256996.41	Картометрический метод	1.4	-
22	487014.01	1256996.37	487014.01	1256996.37	Картометрический метод	1.4	-
23	486929.96	1256995.85	486929.96	1256995.85	Картометрический метод	1.4	-
24	486870.18	1257010.00	486870.18	1257010.00	Картометрический метод	1.4	-
25	486839.48	1257009.31	486839.48	1257009.31	Картометрический метод	1.4	-
26	-	-	486807.21	1257017.82	Картометрический метод	1.4	-
27	486782.01	1257024.46	486782.01	1257024.46	Картометрический метод	1.4	-
28	486763.71	1256994.78	486763.70	1256994.78	Картометрический метод	1.4	-
29	486750.54	1256984.66	486750.54	1256984.66	Картометрический метод	1.4	-
30	-	-	486750.12	1256984.34	Картометрический метод	1.4	-
31	-	-	486749.38	1256983.77	Картометрический метод	1.4	-
32	486686.48	1256935.43	486686.48	1256935.43	Картометрический метод	1.4	-
33	486601.07	1256887.07	486601.07	1256887.07	Картометрический метод	1.4	-
34	486502.29	1256873.63	486502.29	1256873.63	Картометрический метод	1.4	-
35	486402.14	1256891.25	486402.14	1256891.25	Картометрический метод	1.4	-
36	486312.83	1256936.79	486312.83	1256936.79	Картометрический метод	1.4	-
37	486276.43	1256980.51	486276.43	1256980.51	Картометрический метод	1.4	-
38	486218.94	1257049.56	486218.94	1257049.56	Картометрический метод	1.4	-

Сведения о местоположении измененных (уточненных) границ объекта							
1. Система координат МСК-23 зона 1							
2. Сведения о характерных точках границ объекта							
Обозначение характерных точек границ	Существующие координаты, м		Измененные (уточненные) координаты, м		Метод определения координат характерной точки	Средняя квадратическая погрешность положения характерной точки (Mt), м	Описание обозначения точки на местности (при наличии)
	X	Y	X	Y			
39	486214.63	1257054.74	486214.63	1257054.74	Картометрический метод	1.4	-
40	486168.42	1257030.25	486168.42	1257030.25	Картометрический метод	1.4	-
41	486170.43	1256990.36	486170.43	1256990.36	Картометрический метод	1.4	-
42	486161.03	1256883.94	486161.03	1256883.94	Картометрический метод	1.4	-
43	486172.58	1256318.58	486172.58	1256318.58	Картометрический метод	1.4	-
44	486157.71	1256323.17	486157.71	1256323.17	Картометрический метод	1.4	-
45	486075.83	1256355.03	486006.78	1256382.78	Картометрический метод	1.4	-
46	485903.26	1256429.44	485903.26	1256429.44	Картометрический метод	1.4	-
47	485873.62	1256443.27	485873.61	1256443.27	Картометрический метод	1.4	-
48	485846.33	1256457.94	485846.33	1256457.94	Картометрический метод	1.4	-
49	485818.69	1256475.93	485818.69	1256475.93	Картометрический метод	1.4	-
50	485780.02	1256504.49	485780.01	1256504.49	Картометрический метод	1.4	-
51	485780.19	1256492.46	485780.18	1256492.47	Картометрический метод	1.4	-
52	485783.89	1255939.46	485780.24	1256485.08	Картометрический метод	1.4	-
53	-	-	485783.89	1255939.45	Картометрический метод	1.4	-
54	485784.05	1255916.96	485784.05	1255916.96	Картометрический метод	1.4	-
55	485784.38	1255866.59	485784.38	1255866.59	Картометрический метод	1.4	-
56	485784.44	1255858.09	485784.44	1255858.09	Картометрический метод	1.4	-
57	485785.27	1255734.47	485785.27	1255734.47	Картометрический метод	1.4	-
58	-	-	485786.74	1255514.72	Картометрический метод	1.4	-
59	-	-	485786.83	1255501.67	Картометрический метод	1.4	-
60	485787.75	1255362.82	485787.75	1255362.82	Картометрический метод	1.4	-
61	-	-	485791.40	1255167.43	Картометрический метод	1.4	-
62	-	-	485791.77	1255148.00	Картометрический метод	1.4	-
63	485791.84	1255143.78	485791.84	1255143.78	Картометрический метод	1.4	-
64	485746.01	1255139.98	485746.01	1255139.98	Картометрический метод	1.4	-
65	485677.40	1255137.03	485677.40	1255137.03	Картометрический метод	1.4	-
66	-	-	485591.43	1255136.74	Картометрический метод	1.4	-
67	485570.06	1255136.69	485570.06	1255136.69	Картометрический метод	1.4	-
68	485570.61	1255120.15	485570.61	1255120.15	Картометрический метод	1.4	-
69	485576.31	1255110.20	485576.31	1255110.20	Картометрический метод	1.4	-

Сведения о местоположении измененных (уточненных) границ объекта							
1. Система координат МСК-23 зона 1							
2. Сведения о характерных точках границ объекта							
Обозначение характерных точек границ	Существующие координаты, м		Измененные (уточненные) координаты, м		Метод определения координат характерной точки	Средняя квадратическая погрешность положения характерной точки (Mt), м	Описание обозначения точки на местности (при наличии)
	X	Y	X	Y			
70	485576.15	1255098.40	485576.15	1255098.40	Картометрический метод	1.4	-
71	485579.92	1255050.70	485579.92	1255050.70	Картометрический метод	1.4	-
72	485578.27	1254989.17	485578.27	1254989.17	Картометрический метод	1.4	-
73	485580.56	1254863.35	485580.56	1254863.35	Картометрический метод	1.4	-
74	485573.66	1254858.14	485573.66	1254858.14	Картометрический метод	1.4	-
75	485574.30	1254841.27	485574.30	1254841.27	Картометрический метод	1.4	-
76	485574.31	1254810.84	485574.31	1254810.84	Картометрический метод	1.4	-
77	485575.78	1254801.16	485575.78	1254801.16	Картометрический метод	1.4	-
78	485570.47	1254799.05	485570.47	1254799.05	Картометрический метод	1.4	-
79	485497.31	1254794.89	485497.30	1254794.89	Картометрический метод	1.4	-
80	485497.37	1254780.34	485497.36	1254780.34	Картометрический метод	1.4	-
81	485497.68	1254709.12	485497.68	1254709.12	Картометрический метод	1.4	-
82	485497.81	1254681.12	485497.80	1254681.12	Картометрический метод	1.4	-
83	485498.11	1254657.81	485498.10	1254657.81	Картометрический метод	1.4	-
84	485499.43	1254557.20	485499.42	1254557.20	Картометрический метод	1.4	-
85	485500.38	1254484.21	485500.37	1254484.21	Картометрический метод	1.4	-
86	485500.34	1254470.68	485499.64	1254248.57	Картометрический метод	1.4	-
87	485419.14	1254248.77	485419.14	1254248.77	Картометрический метод	1.4	-
88	485421.39	1254058.66	485421.39	1254058.66	Картометрический метод	1.4	-
89	485421.56	1254044.72	485421.56	1254044.72	Картометрический метод	1.4	-
90	485981.78	1254048.79	485981.78	1254048.79	Картометрический метод	1.4	-
91	486027.45	1254048.80	486027.45	1254048.80	Картометрический метод	1.4	-
92	486133.01	1254048.81	486133.01	1254048.81	Картометрический метод	1.4	-
93	486146.63	1254048.17	486146.63	1254048.17	Картометрический метод	1.4	-
94	486146.64	1254063.14	486146.64	1254063.14	Картометрический метод	1.4	-
95	486179.40	1254061.49	486179.40	1254061.49	Картометрический метод	1.4	-
96	486231.59	1254058.74	486231.59	1254058.74	Картометрический метод	1.4	-
97	486250.84	1254057.92	486250.84	1254057.92	Картометрический метод	1.4	-
98	486270.93	1254057.07	486293.79	1254056.37	Картометрический метод	1.4	-
99	486345.91	1254055.44	486345.91	1254055.44	Картометрический метод	1.4	-
100	486468.09	1254053.28	486375.71	1254054.91	Картометрический метод	1.4	-

Сведения о местоположении измененных (уточненных) границ объекта							
1. Система координат МСК-23 зона 1							
2. Сведения о характерных точках границ объекта							
Обозначение характерных точек границ	Существующие координаты, м		Измененные (уточненные) координаты, м		Метод определения координат характерной точки	Средняя квадратическая погрешность положения характерной точки (Mt), м	Описание обозначения точки на местности (при наличии)
	X	Y	X	Y			
101	486532.14	1254052.15	486374.14	1254040.24	Картометрический метод	1.4	-
102	486531.39	1254037.16	486374.61	1253852.30	Картометрический метод	1.4	-
103	486469.34	1254038.26	486376.61	1253605.60	Картометрический метод	1.4	-
104	486464.09	1253903.29	486492.14	1253604.04	Картометрический метод	1.4	-
105	486491.63	1253598.02	486491.63	1253598.02	Картометрический метод	1.4	-
106	486491.63	1253574.04	486491.63	1253574.04	Картометрический метод	1.4	-
107	486527.10	1253556.59	486527.09	1253556.59	Картометрический метод	1.4	-
108	486551.95	1253558.38	486551.95	1253558.38	Картометрический метод	1.4	-
109	486612.30	1253562.74	486612.30	1253562.74	Картометрический метод	1.4	-
110	486630.37	1253564.05	486630.37	1253564.05	Картометрический метод	1.4	-
111	486634.37	1253564.33	486634.37	1253564.34	Картометрический метод	1.4	-
112	486639.67	1253564.72	486639.67	1253564.72	Картометрический метод	1.4	-
113	486787.47	1253575.39	486787.47	1253575.39	Картометрический метод	1.4	-
114	486819.40	1253540.08	486819.40	1253540.08	Картометрический метод	1.4	-
115	486830.71	1253537.60	486830.71	1253537.60	Картометрический метод	1.4	-
116	486832.18	1253504.84	486832.18	1253504.84	Картометрический метод	1.4	-
117	486883.72	1253464.76	486883.72	1253464.76	Картометрический метод	1.4	-
118	487000.62	1253372.04	487000.62	1253372.04	Картометрический метод	1.4	-
119	487068.76	1253317.30	487068.76	1253317.30	Картометрический метод	1.4	-
120	487123.05	1253325.78	487123.05	1253325.78	Картометрический метод	1.4	-
121	487158.17	1253331.27	487158.17	1253331.27	Картометрический метод	1.4	-
122	487204.31	1253338.47	487204.31	1253338.47	Картометрический метод	1.4	-
123	487204.46	1253355.57	487204.46	1253355.57	Картометрический метод	1.4	-
124	487212.50	1253355.38	487212.50	1253355.38	Картометрический метод	1.4	-
125	487213.31	1253335.90	487213.31	1253335.90	Картометрический метод	1.4	-
126	487281.91	1253371.32	487281.91	1253371.32	Картометрический метод	1.4	-
127	487322.28	1253392.16	487322.27	1253392.16	Картометрический метод	1.4	-
1	487335.12	1253398.74	487335.12	1253398.74	Картометрический метод	1.4	-

3. Сведения о характерных точках части (частей) границы объекта							
Обозначение характерных точек части границы	Существующие координаты, м		Измененные (уточненные) координаты, м		Метод определения координат характерной точки	Средняя квадратическая погрешность положения характерной точки (Mt), м	Описание обозначения точки на местности (при наличии)
	X	Y	X	Y			
1	2	3	4	5	6	7	8
-	-	-	-	-	-	-	-

План границ объекта

Обзорная схема границ объекта

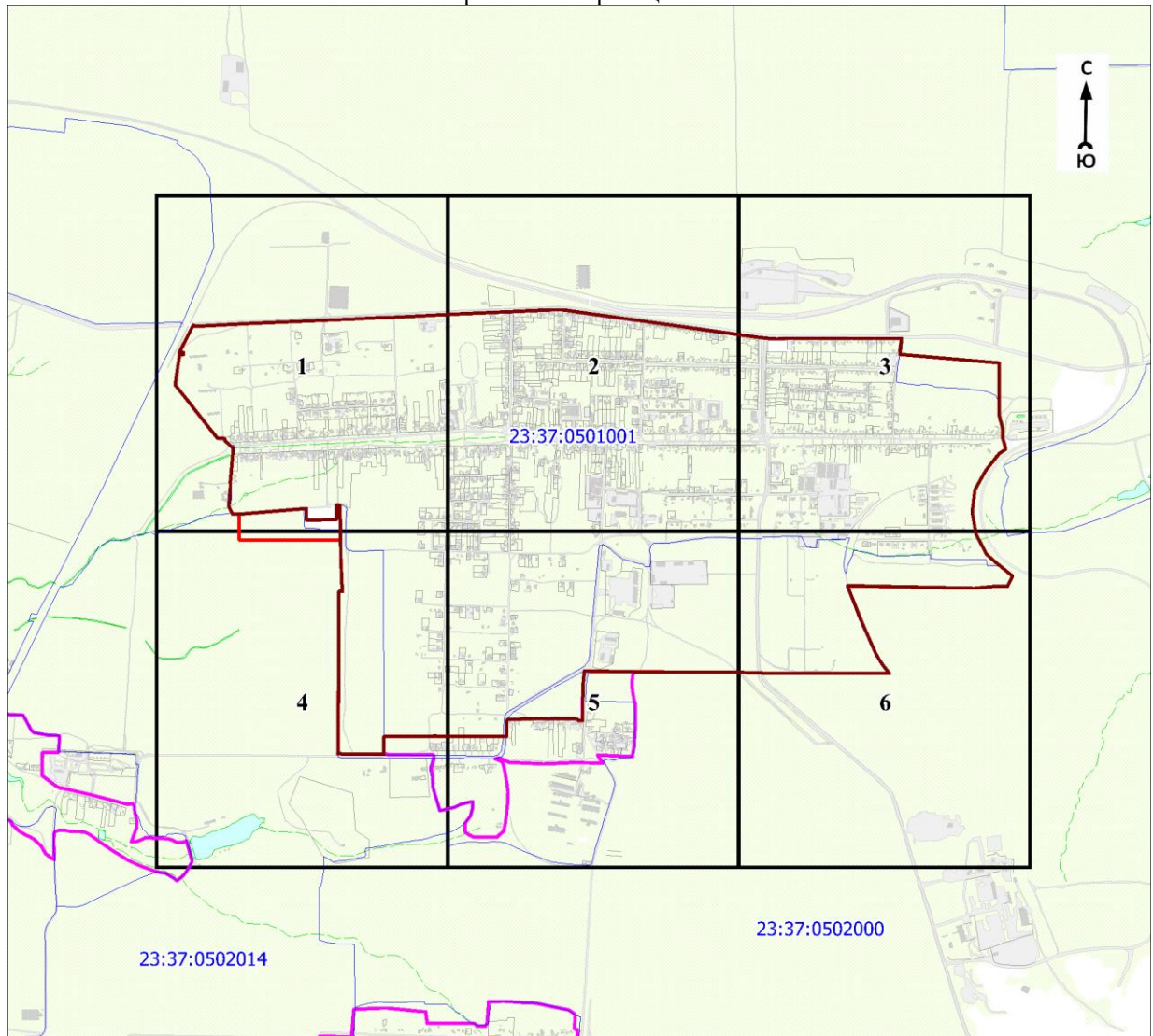

Масштаб 1:30000

Используемые условные знаки и обозначения:

	- характерная точка границы объекта
	- уточняемая (изменяемая) часть границы объекта
	- существующая часть границы объекта, сведения о которой содержатся в Едином государственном реестре недвижимости
	- граница кадастрового квартала
	- граница населенного пункта
	- граница муниципального образования
	- существующие границы земельного участка, имеющиеся в Едином государственном реестре недвижимости, сведения о которых достаточны для определения их местоположения
	- обозначение земельного участка, сведения о котором содержатся в Едином государственном реестре недвижимости
	- номер кадастрового квартала
	- область и номер выносного листа

Кадастровый инженер

Подпись



Парфенов Д.А.

Дата 14 июля 2021 г.

Место для оттиска печати (при наличии) лица, составившего описание местоположения границ объекта

План границ объекта

Выносной лист № 1

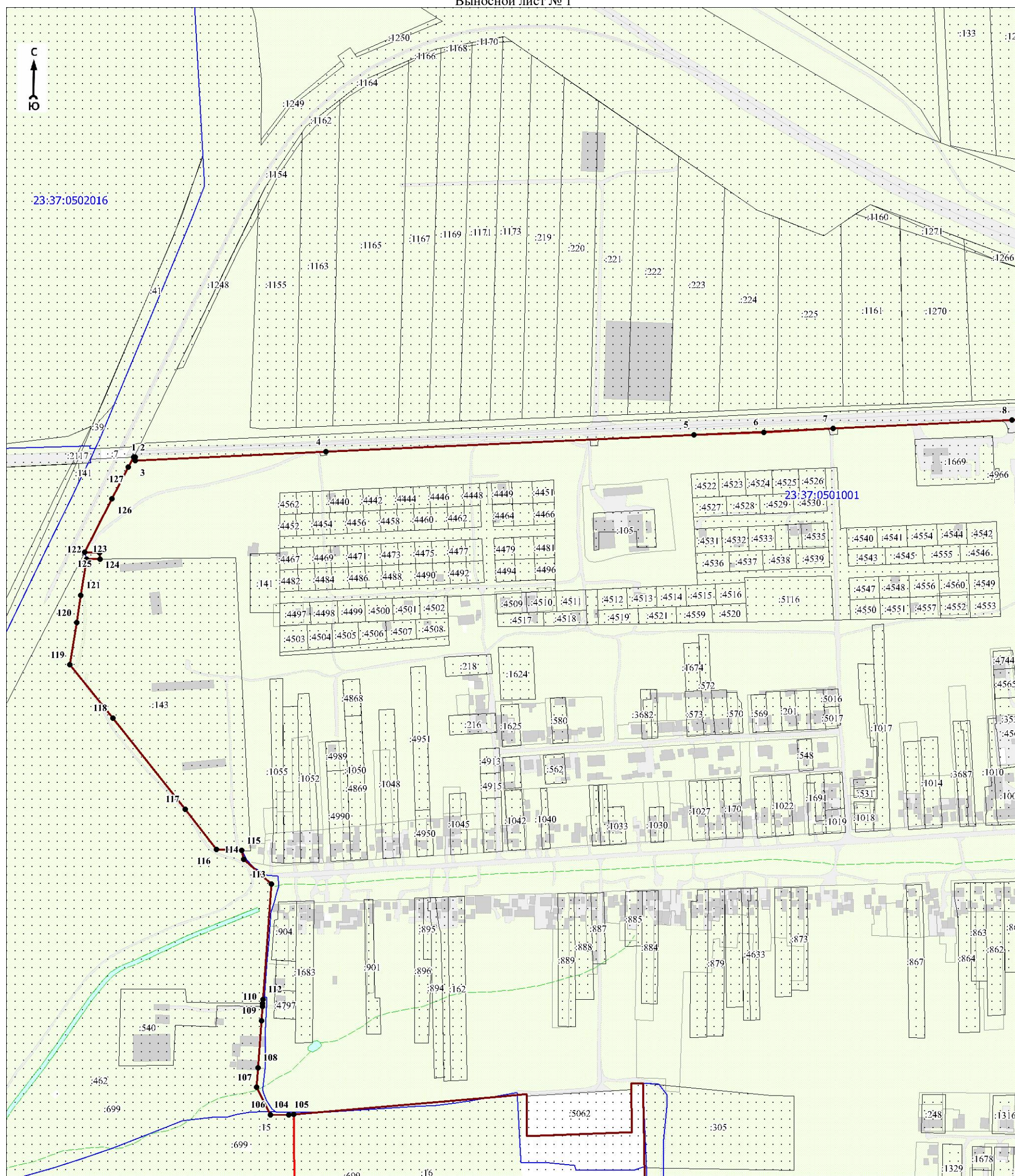

Масштаб 1:5000

Используемые условные знаки и обозначения:

Условные обозначения представлены на листе 7

Кадастровый инженер

Подпись



Парфенов Д.А.

Дата 14 июля 2021 г.

Место для отрисовки печати (при наличии) лица, составившего описание местоположения границ объекта

План границ объекта

Выносной лист № 2

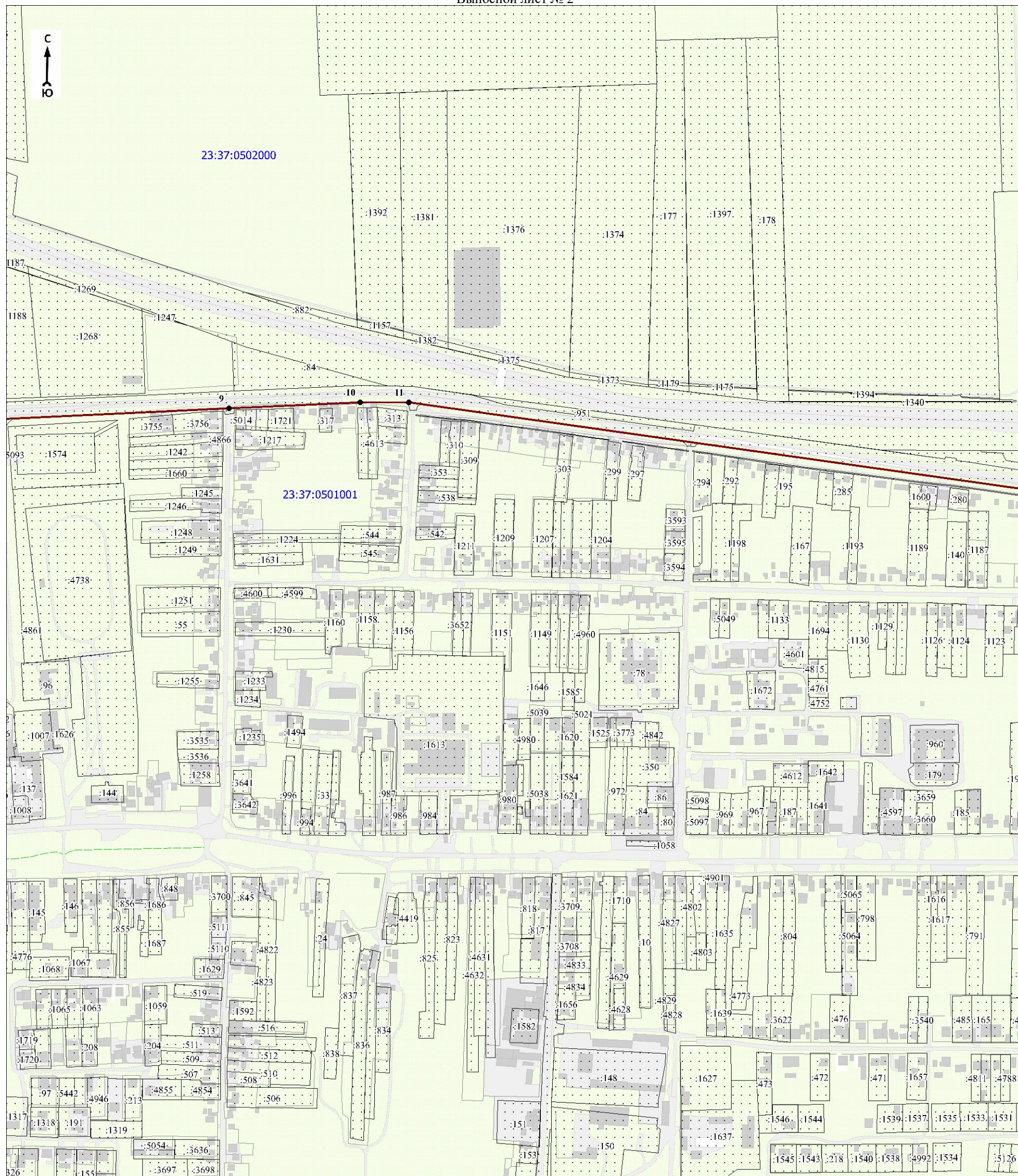

Масштаб 1:5000

Используемые условные знаки и обозначения:

Условные обозначения представлены на листе 7

Кадастровый инженер

Подпись



Парфенов Д.А.

Дата 14 июля 2021 г.

Место для отрисовки печати (при наличии) лица, составившего описание местоположения границ объекта

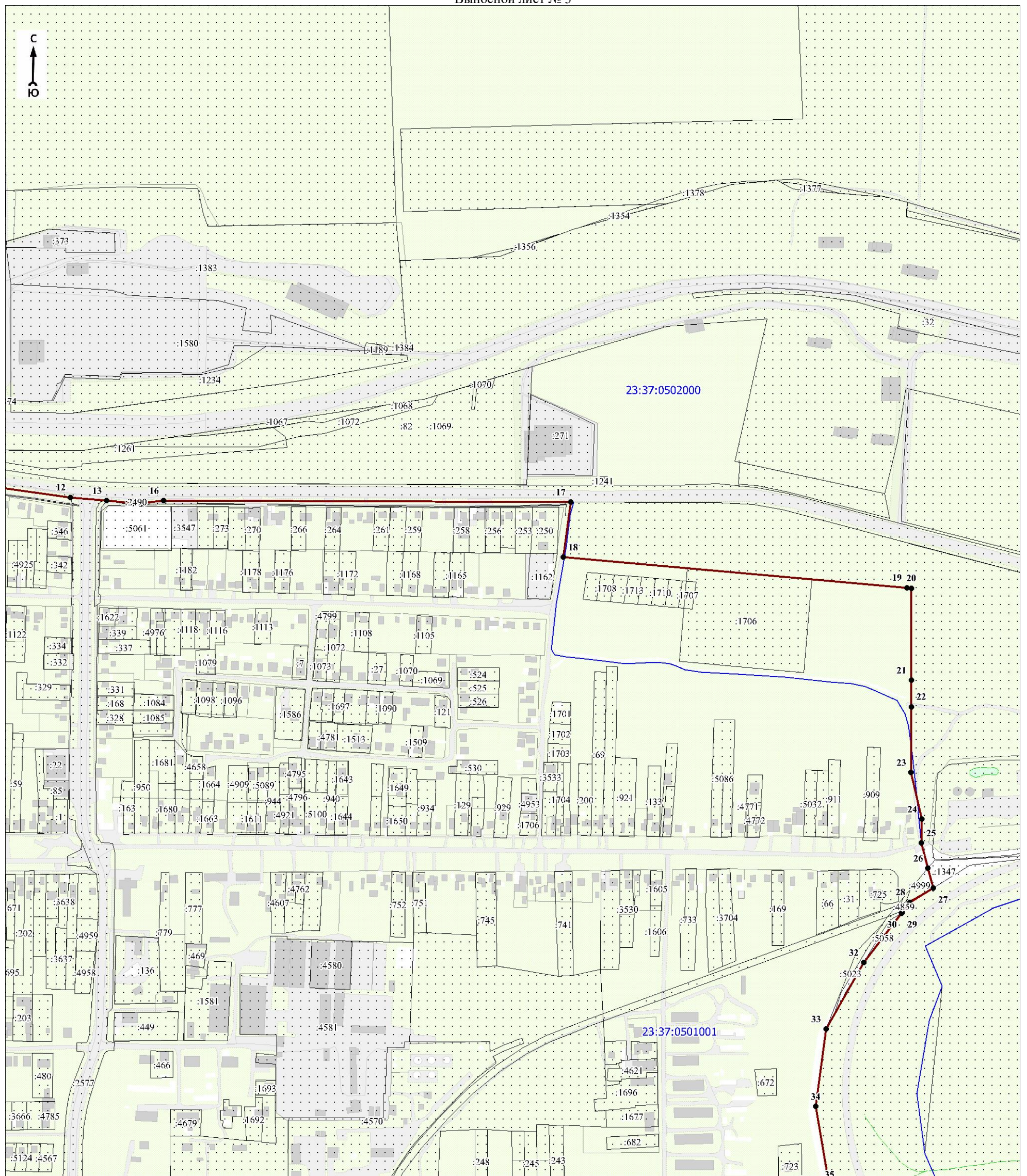

Масштаб 1:5000

Используемые условные знаки и обозначения:

Условные обозначения представлены на листе 7

Кадастровый инженер

Подпись



Парфенов Д.А.

Дата 14 июля 2021 г.

Место для отрисовки печати (при наличии) лица, составившего описание местоположения границ объекта

План границ объекта

Выносной лист № 4

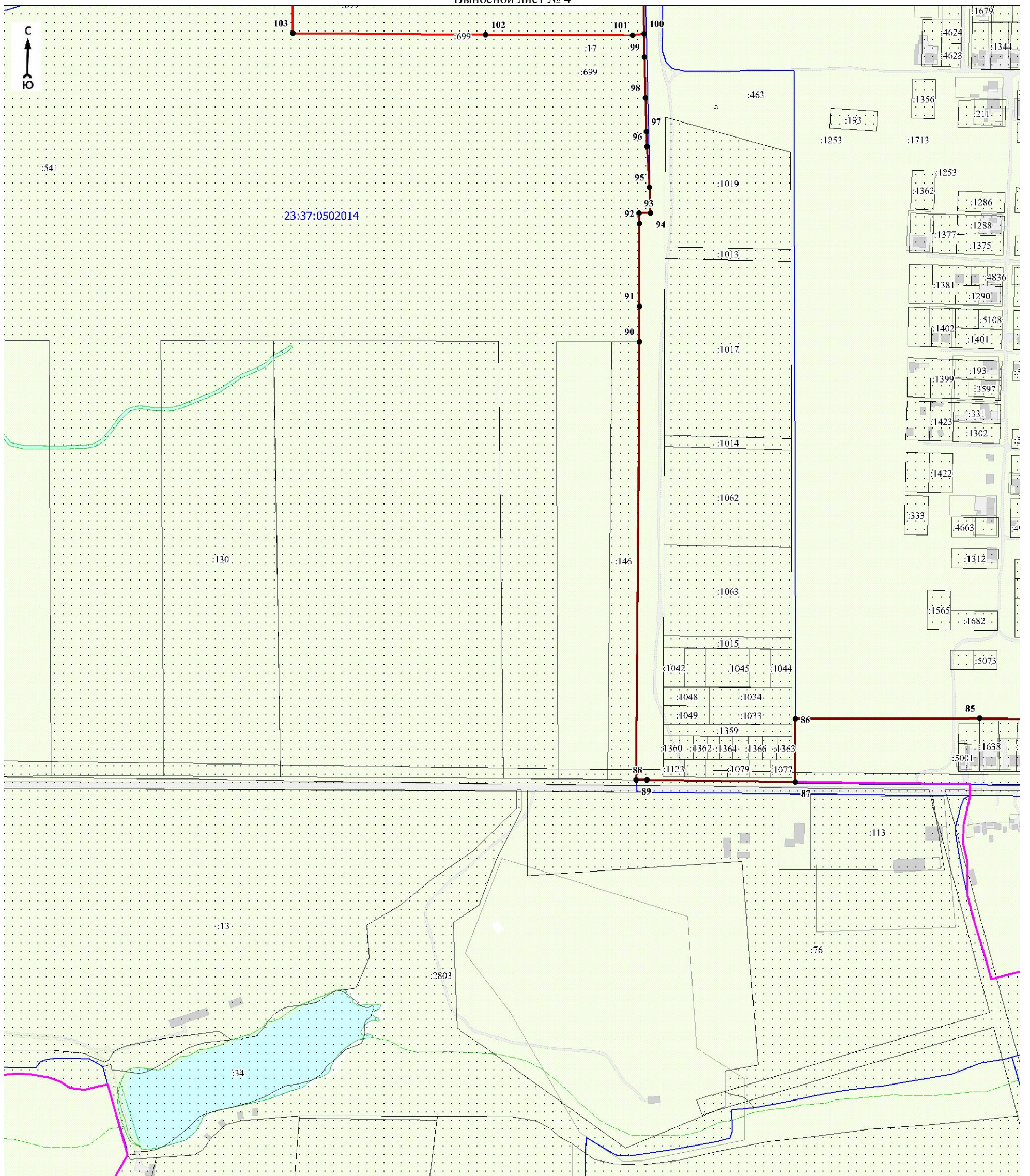

Масштаб 1:5000

Используемые условные знаки и обозначения:

Условные обозначения представлены на листе 7

Кадастровый инженер

Подпись



Парфенов Д.А.

Дата 14 июля 2021 г.

Место для отрисовки печати (при наличии) лица, составившего описание местоположения границ объекта



Место для оттиска печати (при наличии) лица, составившего описание местоположения границ объекта

Выносной лист № 6

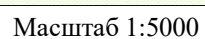

Используемые условные знаки и обозначения:

Условные обозначения представлены на листе 7

Кадастровый инженер

Подпись

Парфенов Д.А.

Дата 14 июля 2021 г.

Место для оттиска печати (при наличии) лица, составившего описание местоположения границ объекта