



**АДМИНИСТРАЦИЯ МУНИЦИПАЛЬНОГО ОБРАЗОВАНИЯ
ГОРОД-КУРОРТ АНАПА
ПОСТАНОВЛЕНИЕ**

от 30.12.2020

№ 2819

г. Анапа

**Об установлении публичного сервитута в целях размещения
объекта электросетевого хозяйства (ВЛ 10 кВ БгЗ)
и его неотъемлемых технологических частей**

В соответствии со статьей 23, главой V.7 Земельного кодекса Российской Федерации, руководствуясь Законом Краснодарского края от 5 ноября 2002 г. № 532-КЗ «Об основах регулирования земельных отношений в Краснодарском крае», распоряжением администрации муниципального образования город-курорт Анапа от 30 марта 2018 г. № 39-р «Об определении полномочий заместителей главы муниципального образования город-курорт Анапа», на основании ходатайства ПАО «Россети Кубань» об установлении публичного сервитута от 4 сентября 2020 г. п о с т а н о в л я ю:

1. Установить в пользу ПАО «Россети Кубань» (ОГРН 1022301427268, ИНН 2309001660, юридический адрес: 350033, г. Краснодар, ул. Ставропольская, 2а) публичный сервитут общей площадью 61 288 кв. м, в целях размещения объекта электросетевого хозяйства (ВЛ 10 кВ БгЗ) и его неотъемлемых технологических частей, в отношении земельных участков и земель согласно приложению 1 к настоящему постановлению.

2. Утвердить границы публичного сервитута для размещения объекта ВЛ 10 кВ БгЗ (приложение 2).

3. Публичный сервитут устанавливается на 49 (сорок девять) лет.

4. Срок, в течение которого использование частей земельных участков, указанных в пункте 1 настоящего постановления, в соответствии с их разрешенным использованием будет невозможно или существенно затруднено в связи с осуществлением публичного сервитута (только при необходимости – в случае предотвращения или устранения аварийных ситуаций), – ежегодно с 1 января по 31 декабря.

5. Капитальный ремонт объекта электросетевого хозяйства (ВЛ 10 кВ БгЗ) производится с предварительным уведомлением собственников (землепользователей, землевладельцев, арендаторов) земельных участков, указанных в пункте 1 настоящего постановления, 1 раз в 12 лет (продолжительность зависит от объема работ).

6. Порядок установления зон с особыми условиями использования территорий и содержание ограничений прав на земельные участки в границах

таких зон определяется в соответствии с Правилами установления охранных зон объектов электросетевого хозяйства и особых условий использования земельных участков, расположенных в границах таких зон, утвержденными постановлением Правительства Российской Федерации от 24 февраля 2009 г. № 160.

7. Плата за публичный сервитут в соответствии с пунктом 4 статьи 3.6 Федерального закона от 25 октября 2001 г. № 137-ФЗ «О введении в действие Земельного кодекса Российской Федерации» не устанавливается.

8. Обладатель публичного сервитута обязан привести земельные участки в состояние, пригодное для использования в соответствии с видом разрешенного использования, в сроки, предусмотренные пунктом 8 статьи 39.50 Земельного кодекса Российской Федерации.

9. Управлению архитектуры и градостроительства администрации муниципального образования город-курорт Анапа (Хандошко Я.В.) в течение 5 рабочих дней со дня принятия настоящего постановления:

1) направить владельцу публичного сервитута копию настоящего постановления, сведения о лицах, являющихся правообладателями земельных участков, сведения о лицах, подавших заявления об учете их прав (обременений прав) на земельные участки, способах связи с ними, копии документов, подтверждающих права указанных лиц на земельные участки;

2) направить за счет средств заявителя копию настоящего постановления правообладателям земельных участков, в отношении которых принято решение об установлении публичного сервитута, и сведения о правах на которые поступили в соответствии с пунктом 1 или 8 статьи 39.42 Земельного кодекса Российской Федерации, с уведомлением о вручении по почтовым адресам, указанным соответственно в выписке из Единого государственного реестра недвижимости и в заявлениях об учете прав (обременений прав) на земельные участки;

3) внести соответствующие изменения в информационную систему обеспечения градостроительной деятельности муниципального образования город-курорт Анапа.

10. Управлению по взаимодействию со средствами массовой информации администрации муниципального образования город-курорт Анапа (Родина О.А.) в течение 5 рабочих дней со дня принятия настоящего постановления обеспечить официальное опубликование (размещение) настоящего постановления (без приложения) в печатном средстве массовой информации и в официальном сетевом издании анапа-official.

11. Управлению информатизации и связи администрации муниципального образования город-курорт Анапа (Ивченко В.С.) в течение 5 рабочих дней со дня принятия настоящего постановления обеспечить его размещение на официальном сайте администрации муниципального образования город-курорт Анапа в информационно-телекоммуникационной сети «Интернет».

12. Управлению имущественных отношений администрации муниципального образования город-курорт Анапа (Лобасов Э.Г.) в течение 5 рабочих дней со дня принятия настоящего постановления направить его копию в

Анапский отдел Управления федеральной службы государственной регистрации, кадастра и картографии по Краснодарскому краю.

13. Публичный сервитут считается установленным со дня внесения сведений о нем в Единый государственный реестр недвижимости.

14. Контроль за выполнением настоящего постановления оставляю за собой.

Заместитель главы
муниципального
образования
город-курорт Анапа

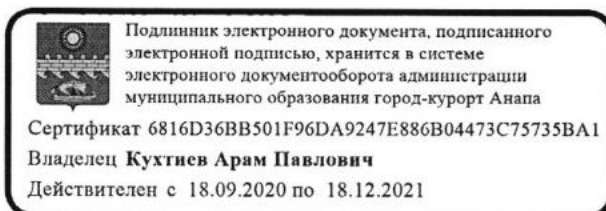

А.П. Кухтиев

Приложение 1
к постановлению администрации
муниципального образования
город-курорт Анапа
от 30.12.2020 № 2819

ПЕРЕЧЕНЬ
земельных участков и земель, в отношении которых
установлен публичный сервитут в целях размещения
объекта электросетевого хозяйства (ВЛ 10 кВ БгЗ)
и его неотъемлемых технологических частей

№ п/п	Кадастровый номер земельного участка	Принадлежность, местоположение (адрес)
1	2	3
1	23:37:0204000:1	Краснодарский край, г. Анапа
2	23:37:0203001:1347	Краснодарский край, г. Анапа, станция Благовещенская, ул. Приморская, 49
3	23:37:0203001:4541	Краснодарский край, г. Анапа, станция Благовещенская, вдоль ул. Таманской, ул. Приморской, пер. Казачего и ул. Черноморской
4	23:37:0203001:4460	Краснодарский край, г. Анапа, станция Благовещенская, пересечение ул. Черноморской и ул. Лиманной
5	23:37:0203001:1327	Краснодарский край, г. Анапа, станция Благовещенская, ул. Приморская, 72
6	23:37:0203001:374	Краснодарский край, г. Анапа, станция Благовещенская, ул. Лиманная, 39
7	23:37:0203001:163	Краснодарский край, г. Анапа, станция Благовещенская, пер. Виноградный, 1
8	23:37:0203001:160	Краснодарский край, г. Анапа, станция Благовещенская, пер. Виноградный, 1
9	23:37:0000000:1417	Краснодарский край, Анапский район, в границах Благовещенского сельского округа
10	23:37:0204000:27	Краснодарский край, Анапский район, ООО «Благовещенка», уч. 3
11	23:37:0203001:4842	Краснодарский край, г. Анапа, станция Благовещенская, ул. Школьная, 70а

1	2	3
12	23:37:0203001:4841	Краснодарский край, г. Анапа, станица Благовещенская, ул. Школьная, 70
13	23:37:0203001:4840	Краснодарский край, г. Анапа, станица Благовещенская
14	23:37:0203001:4801	Краснодарский край, г. Анапа, станица Благовещенская, ул. Лобача, 7
15	23:37:0203001:4800	Краснодарский край, г. Анапа, станица Благовещенская, ул. Лобача, 7а
16	23:37:0203001:4774	Краснодарский край, г. Анапа, станица Благовещенская, ул. Школьная, д 15
17	23:37:0203001:4658	Краснодарский край, г. Анапа, станица Благовещенская, ул. Лобача, 3
18	23:37:0203001:4581	Краснодарский край, г. Анапа, станица Благовещенская, ул. Школьная, 59а
19	23:37:0203001:4580	Краснодарский край, г. Анапа, станица Благовещенская, ул. Школьная, 59
20	23:37:0203001:4540	Краснодарский край, г. Анапа, станица Благовещенская, ул Школьная, 41
21	23:37:0203001:4539	Краснодарский край, г. Анапа, станица Благовещенская, ул Школьная, 41а
22	23:37:0203001:4522	Краснодарский край, Анапский район, в границах хут. Суворов-Черкесский и ст-цы Благовещенской
23	23:37:0203001:4475	Краснодарский край, г. Анапа, станица Благовещенская, ул. Школьная
24	23:37:0203001:4338	Краснодарский край, г. Анапа, станица Благовещенская, ул Школьная, д 25а
25	23:37:0203001:4337	Краснодарский край, г. Анапа, станица Благовещенская, ул Школьная, д 25
26	23:37:0203001:4299	Краснодарский край, г. Анапа, станица Благовещенская, ул. Новая, 10
27	23:37:0203001:4279	Краснодарский край, г. Анапа, станица Благовещенская, относительно ориентира в 8 м на северо-восток от пересечения ул. Таманской и ул. Лобача
28	23:37:0203001:3057	Краснодарский край, г. Анапа, станица Благовещенская, ул. Лиманная, 27

1	2	3
29	23:37:0203001:3036	Краснодарский край, Анапский район, ТОО «Благовещенское», границы участка совпадают с границами контура пашни, пастбищ и песков 167, 172 - 173
30	23:37:0203001:2884	Краснодарский край, г. Анапа, станица Благовещенская, ул. Школьная, 35
31	23:37:0203001:2877	Краснодарский край, г. Анапа, станица Благовещенская, ул. Школьная, 21б
32	23:37:0203001:2876	Краснодарский край, г. Анапа, станица Благовещенская, ул. Школьная, 21
33	23:37:0203001:2066	Краснодарский край, г. Анапа, станица Благовещенская, пер. Пограничный, 2а
34	23:37:0203001:2065	Краснодарский край, г. Анапа, станица Благовещенская, ул. Лиманная, 5
35	23:37:0203001:2050	Краснодарский край, г. Анапа, станица Благовещенская, ул. Таманская/ ул. Лобача, 93/5в
36	23:37:0203001:2049	Краснодарский край, г. Анапа, станица Благовещенская, ул. Школьная, 33
37	23:37:0203001:2048	Краснодарский край, г. Анапа, станица Благовещенская, ул. Школьная, 33а
38	23:37:0203001:2016	Краснодарский край, г. Анапа, станица Благовещенская, ул. Школьная, 39
39	23:37:0203001:2015	Краснодарский край, г. Анапа, станица Благовещенская, ул. Школьная, 39а
40	23:37:0203001:2008	Краснодарский край, г. Анапа, станица Благовещенская, ул. Школьная, 48
41	23:37:0203001:1930	Краснодарский край, г. Анапа, станица Благовещенская, ул. Черноморская, 134а
42	23:37:0203001:1914	Краснодарский край, г. Анапа, станица Благовещенская, ул. Черноморская / ул. Лобача, 70/9
43	23:37:0203001:1913	Краснодарский край, г. Анапа, станица Благовещенская, ул. Лобача, 9а
44	23:37:0203001:1886	Краснодарский край, г. Анапа, станица Благовещенская, ул. Лобача, 5г

1	2	3
45	23:37:0203001:1829	Краснодарский край, г. Анапа, станица Благовещенская, ул. Школьная, 63
46	23:37:0203001:1825	Краснодарский край, г. Анапа, станица Благовещенская, ул. Слесова/ ул. Лобача, 73/5
47	23:37:0203001:1824	Краснодарский край, г. Анапа, станица Благовещенская, ул. Лобача, 5а
48	23:37:0203001:1737	Краснодарский край, г. Анапа, станица Благовещенская, ул. Школьная, 64
49	23:37:0203001:1736	Краснодарский край, г. Анапа, станица Благовещенская, ул. Школьная, 64 а
50	23:37:0203001:1453	Краснодарский край, г. Анапа, станица Благовещенская, ул. Школьная/ ул. Лобача, 45/ 2
51	23:37:0203001:1442	Краснодарский край, г. Анапа, станица Благовещенская, ул. Новая / ул. Школьная, 1/9
52	23:37:0203001:1440	Краснодарский край, г. Анапа, станица Благовещенская, ул. Новая/ ул. Школьная, 1/9
53	23:37:0203001:1431	Краснодарский край, г. Анапа, станица Благовещенская, ул. Новая, 3, кв. 1
54	23:37:0203001:1424	Краснодарский край, г. Анапа, станица Благовещенская, ул. Новая, 5
55	23:37:0203001:1253	Краснодарский край, г. Анапа, станица Благовещенская, ул. Слесова, 128/2
56	23:37:0203001:1137	Краснодарский край, г. Анапа, станица Благовещенская, ул. Слесова, 70
57	23:37:0203001:769	Краснодарский край, г. Анапа, станица Благовещенская, ул. Черноморская, 136
58	23:37:0203001:767	Краснодарский край, г. Анапа, станица Благовещенская, ул. Черноморская, 138
59	23:37:0203001:670	Краснодарский край, г. Анапа, станица Благовещенская, ул. Школьная, 66а
60	23:37:0203001:663	Краснодарский край, г. Анапа, станица Благовещенская, ул. Школьная/ ул. Новая, 11/2, кв. 1

1	2	3
61	23:37:0203001:659	Краснодарский край, г. Анапа, станица Благовещенская, ул. Школьная / ул. Новая, 11/2, кв. 3
62	23:37:0203001:656	Краснодарский край, г. Анапа, станица Благовещенская, ул. Школьная, 13, кв.3
63	23:37:0203001:651	Краснодарский край, г. Анапа, станица Благовещенская, ул. Школьная 15, кв. 1
64	23:37:0203001:626	Краснодарский край, г. Анапа, станица Благовещенская, ул. Школьная, 30
65	23:37:0203001:624	Краснодарский край, г. Анапа, станица Благовещенская, ул. Школьная, 32, кв. 2
66	23:37:0203001:623	Краснодарский край, г. Анапа, станица Благовещенская, ул. Школьная, 32
67	23:37:0203001:617	Краснодарский край, г. Анапа, станица Благовещенская, ул. Школьная, 37
68	23:37:0203001:606	Краснодарский край, г. Анапа, станица Благовещенская, ул. Школьная 44
69	23:37:0203001:603	Краснодарский край, г. Анапа, станица Благовещенская, ул. Школьная, 46
70	23:37:0203001:602	Краснодарский край, г. Анапа, станица Благовещенская, ул. Школьная, 47
71	23:37:0203001:577	Краснодарский край, г. Анапа, станица Благовещенская, ул. Школьная, 61
72	23:37:0203001:558	Краснодарский край, г. Анапа, станица Благовещенская, ул. Лобача, 6
73	23:37:0203001:556	Краснодарский край, г. Анапа, станица Благовещенская, ул. Слесова, 112
74	23:37:0203001:543	Краснодарский край, г. Анапа, станица Благовещенская, ул. Новая, 3
75	23:37:0203001:484	Краснодарский край, г. Анапа, станица Благовещенская, ул. Слесова, 128
76	23:37:0203001:460 (23:37:0203001:462)	Краснодарский край, Анапский район, ООО «Благовещенка», центральная часть землепользования
77	23:37:0203001:439	Краснодарский край, г. Анапа, станица Благовещенская, ул. Лиманная, 25

1	2	3
78	23:37:0203001:402	Краснодарский край, г. Анапа, станция Благовещенская, ул. Школьная, 74
79	23:37:0203001:397	Краснодарский край, г. Анапа, станция Благовещенская, ул. Таманская, 155
80	23:37:0203001:383	Краснодарский край, г. Анапа, станция Благовещенская, ул. Школьная, 57
81	23:37:0203001:352	Краснодарский край, г. Анапа, станция Благовещенская, ул. Школьная, 29
82	23:37:0203001:344	Краснодарский край, г. Анапа, станция Благовещенская, ул. Школьная, 55
83	23:37:0203001:338	Краснодарский край, г. Анапа, станция Благовещенская, ул. Школьная, 72
84	23:37:0203001:324	Краснодарский край, г. Анапа, станция Благовещенская, ул. Таманская, 98
85	23:37:0203001:244	Краснодарский край, г. Анапа, станция Благовещенская, ул. Школьная, 31
86	23:37:0203001:231	Краснодарский край, г. Анапа, станция Благовещенская, ул. Школьная, 22
87	23:37:0203001:207	Краснодарский край, г. Анапа, станция Благовещенская, ул. Школьная, 27
88	23:00:0000000:245 (23:37:0203001:104)	Краснодарский край, Анапский район
89	23:37:0203001:87	Краснодарский край, г. Анапа, станция Благовещенская, ул. Слесова, 126
90	23:37:0203001:41	Краснодарский край, г. Анапа, станция Благовещенская, ул. Школьная, 27а
91	23:37:0203001:3308	Краснодарский край, г. Анапа, станция Благовещенская, ул. Школьная, 60
92	23:37:0203001:600	Краснодарский край, г. Анапа, станция Благовещенская, ул. Школьная, 49

Исполняющий обязанности
начальника управления архитектуры
и градостроительства – главного
архитектора муниципального
образования город-курорт Анапа



Я.В. Хандошко

Приложение 2

УТВЕРЖДЕНЫ
постановлением администрации
муниципального образования
город-курорт Анапа
от 30.12.2020 № 2819

ГРАНИЦЫ ПУБЛИЧНОГО СЕРВИТУТА
для размещения объекта ВЛ 10 кВ Бг3



Масштаб 1:2000

Выноски 1

Используемые условные знаки и обозначения:

- 1 - обозначение характерной точки границы устанавливаемой зоны публичного сервитута
- - границы земельных участков, попадающих в зону публичного сервитута
- - граница кадастрового квартала
- 23:37:0203001 - номер кадастрового квартала
- - граница устанавливаемой зоны публичного сервитута

- :242 - кадастровый номер ЗУ
- ст. Благовещенская - наименование субъекта, населенного пункта
- - ось линии



Используемые условные знаки и обозначения:

Масштаб 1:2000

Выноска 2

- 1 - обозначение характерной точки границы устанавливаемой зоны публичного сервитута
- границы земельных участков, попадающих в зону публичного сервитута
- граница кадастрового квартала
- 23:37:0203001 - номер кадастрового квартала
- граница устанавливаемой зоны публичного сервитута
- ось линии

:242 - кадастровый номер ЗУ
ст. Благовещенская - наименование субъекта, населенного пункта

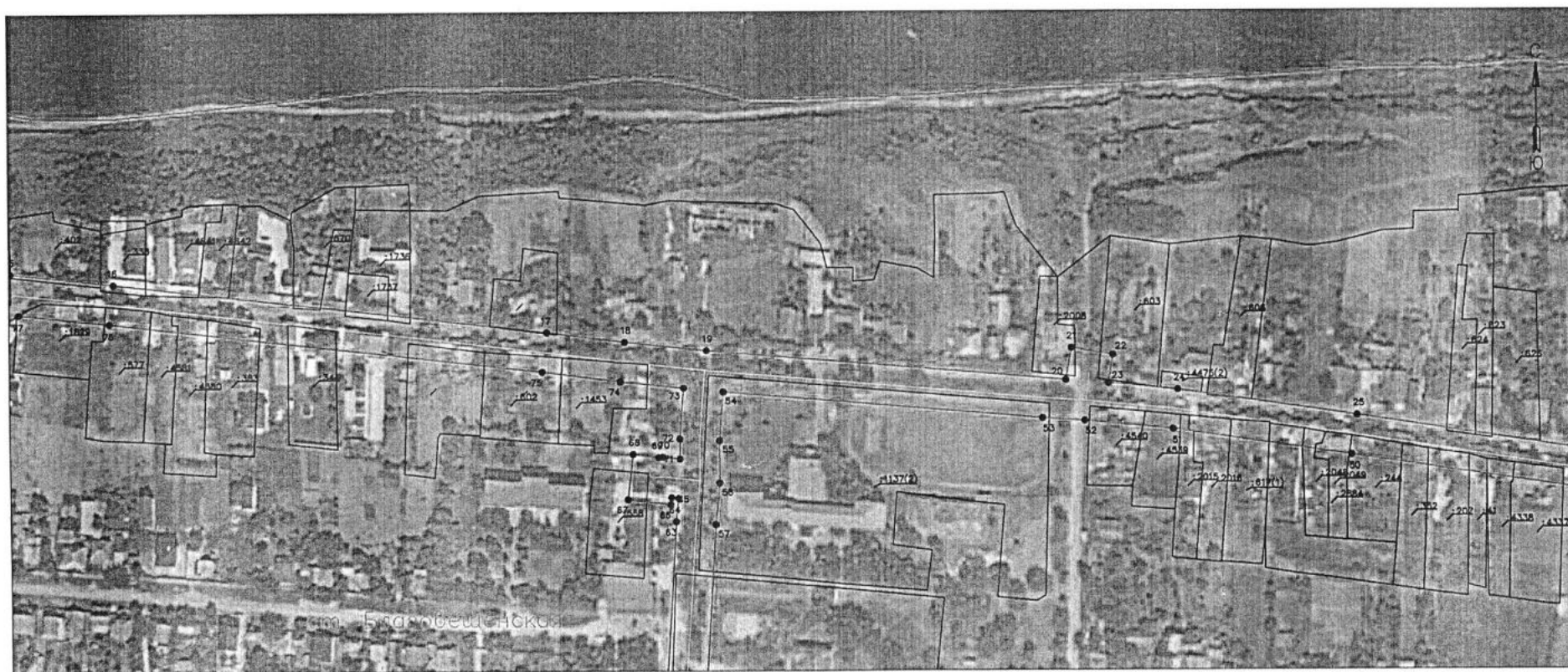

Масштаб 1:2000

Выноска 3

Используемые условные знаки и обозначения:

- 1 - обозначение характерной точки границы устанавливаемой зоны публичного сервитута
- - границы земельных участков, попадающих в зону публичного сервитута
- - граница кадастрового квартала

23:37:0203001 - номер кадастрового квартала

- - граница устанавливаемой зоны публичного сервитута
- - ось линии

:242 - кадастровый номер ЗУ

ст. Благовещенская - наименование субъекта, населенного пункта



Используемые условные знаки и обозначения:

Масштаб 1:2000

Выноска 4

- 1 - обозначение характерной точки границы устанавливаемой зоны публичного сервитута
- границы земельных участков, попадающих в зону публичного сервитута
- граница кадастрового квартала
- 23:37:0203001 - номер кадастрового квартала
- граница устанавливаемой зоны публичного сервитута
- ось линии

:242 - кадастровый номер ЗУ

ст. Благовещенская - наименование субъекта, населенного пункта

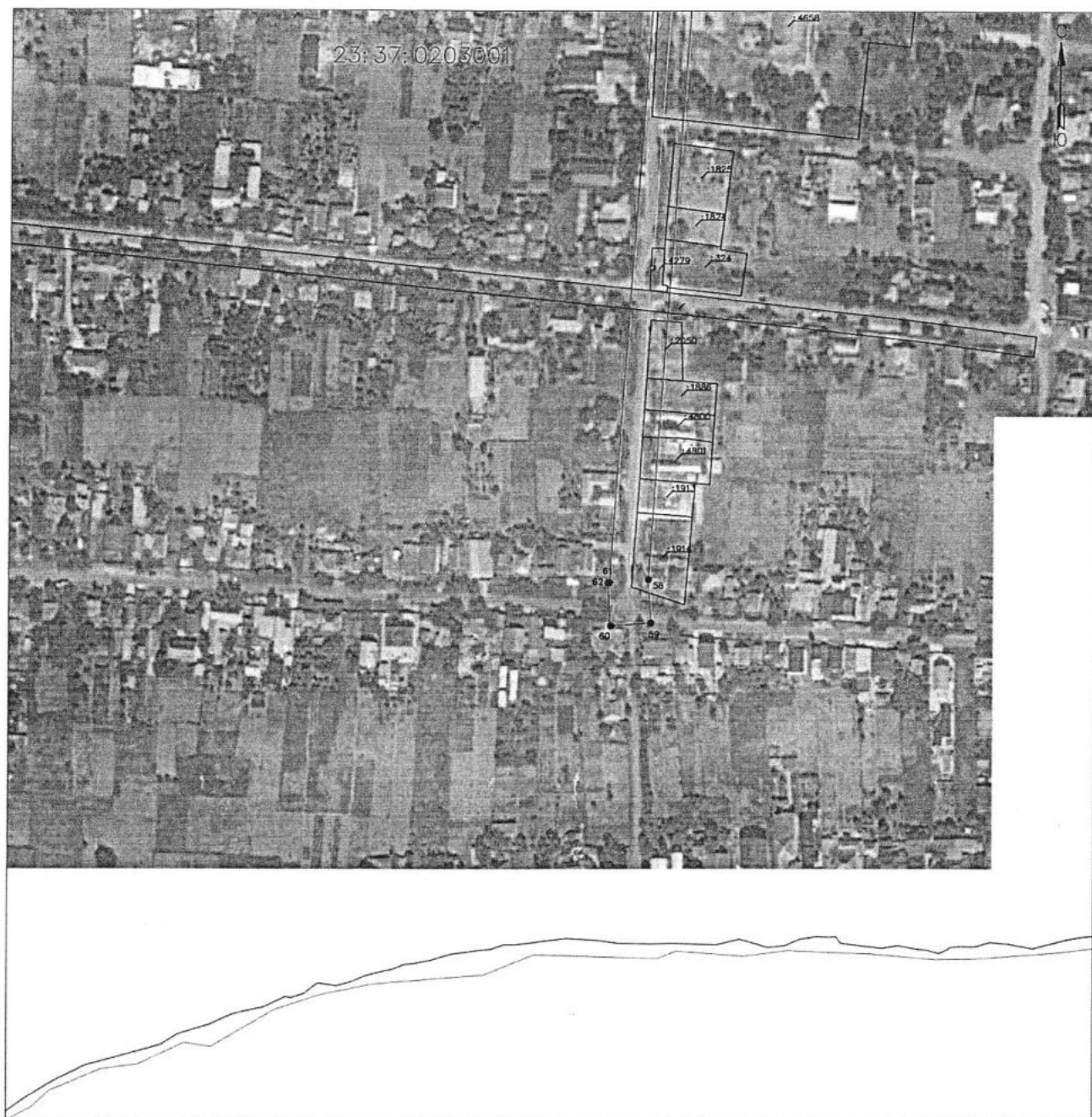

Используемые условные знаки и обозначения:

Масштаб 1:2000

Выноска 5

- 1 - обозначение характерной точки границы устанавливаемой зоны публичного сервитута
- границы земельных участков, попадающих в зону публичного сервитута
- граница кадастрового квартала
- 23:37:0203001 - номер кадастрового квартала
- граница устанавливаемой зоны публичного сервитута
- ось линии

:242 - кадастровый номер ЗУ

ст. Благовещенская - наименование субъекта, населенного пункта

Обзорная схема границ объекта землеустройства

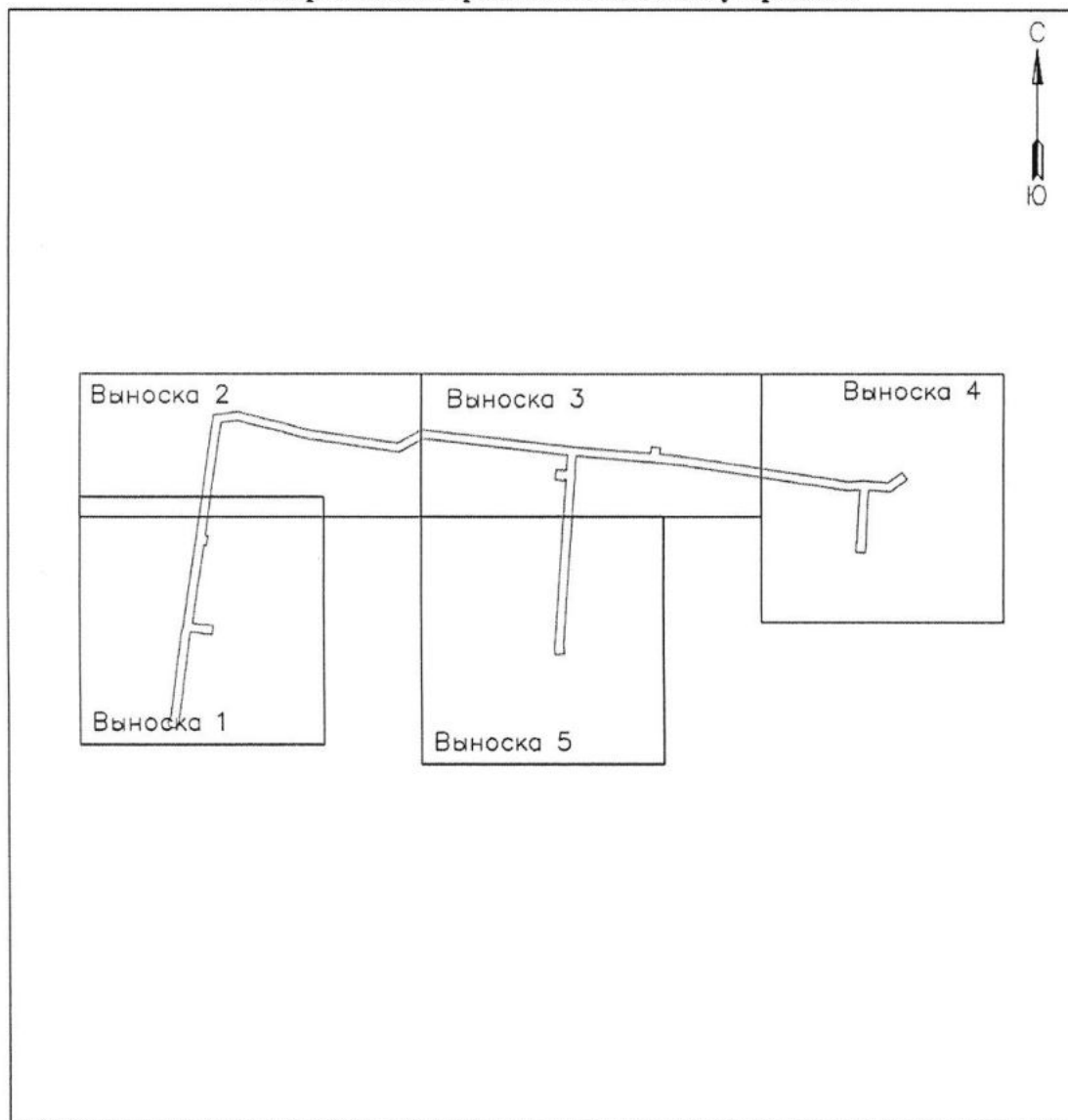

Условные обозначения:

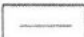
 - граница устанавливаемой охранной зоны

**Каталог координат границ публичного сервитута для размещения
объекта ВЛ 10 кВ БгЗ**

Вершина	X	Y
1	480514,26	1231975,45
2	480555,19	1231981,60
3	480626,78	1231991,85
4	480645,66	1231994,90
5	480705,42	1232003,35
6	480733,61	1232007,08
7	480887,46	1232028,76
8	480934,67	1232035,83
9	480942,22	1232091,67
10	480928,18	1232143,63
11	480914,65	1232198,86
12	480900,04	1232247,71
13	480876,00	1232410,59
14	480868,99	1232460,67
15	480899,81	1232515,83
16	480894,25	1232568,12
17	480869,23	1232786,71
18	480864,30	1232826,04
19	480859,87	1232867,61
20	480844,65	1233047,12
21	480860,74	1233049,85
22	480857,21	1233070,68
23	480842,96	1233068,27
24	480839,64	1233103,48
25	480826,49	1233193,93
26	480809,89	1233301,74
27	480797,00	1233387,98
28	480789,06	1233443,79
29	480779,70	1233501,40
30	480781,19	1233533,26
31	480782,61	1233533,42
32	480781,55	1233543,26
33	480776,96	1233596,02
34	480800,65	1233629,30
35	480784,35	1233640,90
36	480756,40	1233601,62
37	480760,78	1233551,18
38	480734,82	1233548,39
39	480637,48	1233543,80
40	480637,44	1233544,32
41	480615,48	1233542,69
42	480617,09	1233520,97
43	480639,05	1233522,60

44	480638,96	1233523,85
45	480736,34	1233528,44
46	480761,06	1233531,10
47	480759,62	1233500,25
48	480769,29	1233440,77
49	480777,21	1233385,11
50	480806,71	1233190,99
51	480819,78	1233101,10
52	480823,99	1233056,32
53	480825,37	1233035,61
54	480839,09	1232875,82
55	480814,54	1232873,82
56	480793,11	1232873,53
57	480772,15	1232871,43
58	480403,37	1232846,29
59	480380,94	1232847,72
60	480379,51	1232826,70
61	480401,94	1232825,17
62	480402,01	1232826,15
63	480773,85	1232851,51
64	480785,43	1232852,66
65	480785,84	1232849,21
66	480782,32	1232848,77
67	480785,03	1232826,91
68	480807,85	1232829,74
69	480806,22	1232842,90
70	480806,49	1232844,97
71	480805,45	1232853,71
72	480815,46	1232853,82
73	480841,00	1232855,91
74	480844,43	1232823,74
75	480849,37	1232784,31
76	480874,37	1232565,94
77	480879,25	1232520,03
78	480848,25	1232464,55
79	480856,20	1232407,75
80	480880,46	1232243,37
81	480895,35	1232193,61
82	480908,82	1232138,65
83	480921,86	1232090,35
84	480916,87	1232053,39
85	480884,58	1232048,56
86	480730,91	1232026,90
87	480702,72	1232023,17

88	480655,69	1232016,61
89	480654,33	1232023,57
90	480632,45	1232019,30
91	480633,64	1232013,22
92	480451,80	1231986,87
93	480448,29	1232012,16
94	480449,77	1232012,27
95	480448,05	1232034,82
96	480425,76	1232033,11
97	480427,48	1232010,57
98	480428,31	1232010,63
99	480432,20	1231982,63
100	480425,75	1231980,65
101	480396,82	1231977,25
102	480396,67	1231977,20
103	480315,57	1231966,52
104	480233,68	1231955,57
105	480219,74	1231953,94
106	480218,31	1231953,67
107	480217,09	1231953,22
108	480215,74	1231952,90
109	480215,45	1231952,83
110	480213,82	1231952,24
111	480212,31	1231951,36
112	480210,97	1231950,24
113	480209,85	1231948,91
114	480208,98	1231947,40
115	480208,38	1231945,76
116	480208,08	1231944,04
117	480208,08	1231942,30
118	480208,32	1231940,95

119	480209,21	1231936,94
120	480209,30	1231936,58
121	480209,90	1231934,95
122	480210,77	1231933,44
123	480211,89	1231932,10
124	480213,22	1231930,98
125	480214,73	1231930,11
126	480216,37	1231929,51
127	480218,09	1231929,21
128	480219,83	1231929,21
129	480221,18	1231929,45
130	480225,16	1231930,33
131	480225,51	1231930,42
132	480227,15	1231931,02
133	480228,66	1231931,89
134	480230,00	1231933,01
135	480231,12	1231934,34
136	480231,61	1231935,19
137	480236,08	1231935,72
138	480236,24	1231935,77
139	480280,98	1231941,72
140	480360,91	1231952,33
141	480399,22	1231957,40
142	480428,98	1231960,89
143	480430,41	1231961,16
144	480430,76	1231961,29
145	480445,51	1231965,82
1	480514,26	1231975,45
Площадь зоны публичного сервитута 61288 кв.м.		

Исполняющий обязанности
начальника управления архитектуры
и градостроительства – главного
архитектора муниципального
образования город-курорт Анапа



Я.В. Хандошко