



**АДМИНИСТРАЦИЯ МУНИЦИПАЛЬНОГО ОБРАЗОВАНИЯ
ГОРОД-КУРОРТ АНАПА
ПОСТАНОВЛЕНИЕ**

от 25.12.2020

№ 2741

г. Анапа

**Об установлении публичного сервитута в целях размещения
объекта электросетевого хозяйства (ВЛ 10 кВ Дг8)
и его неотъемлемых технологических частей**

В соответствии со статьей 23, главой V.7 Земельного кодекса Российской Федерации, руководствуясь Законом Краснодарского края от 5 ноября 2002 г. № 532-КЗ «Об основах регулирования земельных отношений в Краснодарском крае», распоряжением администрации муниципального образования город-курорт Анапа от 30 марта 2018 г. № 39-р «Об определении полномочий заместителей главы муниципального образования город-курорт Анапа», на основании ходатайства ПАО «Россети Кубань» об установлении публичного сервитута от 4 сентября 2020 г. п о с т а н о в л я ю:

1. Установить в пользу ПАО «Россети Кубань» (ОГРН 1022301427268, ИНН 2309001660, юридический адрес: 350033, г. Краснодар, ул. Ставропольская, 2а) публичный сервитут общей площадью 366 459 кв. м, в целях размещения объекта электросетевого хозяйства (ВЛ 10 кВ Дг8) и его неотъемлемых технологических частей, в отношении земельных участков и земель согласно приложению 1 к настоящему постановлению.

2. Утвердить границы публичного сервитута для размещения объекта ВЛ 10 кВ Дг8 (приложение 2).

3. Публичный сервитут устанавливается на 49 (сорок девять) лет.

4. Срок, в течение которого использование частей земельных участков, указанных в пункте 1 настоящего постановления, в соответствии с их разрешенным использованием будет невозможно или существенно затруднено в связи с осуществлением публичного сервитута (только при необходимости – в случае предотвращения или устранения аварийных ситуаций), – ежегодно с 1 января по 31 декабря.

5. Капитальный ремонт объекта электросетевого хозяйства (ВЛ 10 кВ Дг8) производится с предварительным уведомлением собственников (землепользователей, землевладельцев, арендаторов) земельных участков, указанных в пункте 1 настоящего постановления, 1 раз в 12 лет (продолжительность зависит от объема работ).

6. Порядок установления зон с особыми условиями использования территорий и содержание ограничений прав на земельные участки в границах

таких зон определяется в соответствии с Правилами установления охранных зон объектов электросетевого хозяйства и особых условий использования земельных участков, расположенных в границах таких зон, утвержденными постановлением Правительства Российской Федерации от 24 февраля 2009 г. № 160.

7. Плата за публичный сервитут в соответствии с пунктом 4 статьи 3.6 Федерального закона от 25 октября 2001 г. № 137-ФЗ «О введении в действие Земельного кодекса Российской Федерации» не устанавливается.

8. Обладатель публичного сервитута обязан привести земельные участки в состояние, пригодное для использования в соответствии с видом разрешенного использования, в сроки, предусмотренные пунктом 8 статьи 39.50 Земельного кодекса Российской Федерации.

9. Управлению архитектуры и градостроительства администрации муниципального образования город-курорт Анапа (Хандошко Я.В.) в течение 5 рабочих дней со дня принятия настоящего постановления:

1) направить обладателю публичного сервитута копию настоящего постановления, сведения о лицах, являющихся правообладателями земельных участков, сведения о лицах, подавших заявления об учете их прав (обременений прав) на земельные участки, способах связи с ними, копии документов, подтверждающих права указанных лиц на земельные участки;

2) направить за счет средств заявителя копию настоящего постановления правообладателям земельных участков, в отношении которых принято решение об установлении публичного сервитута, и сведения о правах на которые поступили в соответствии с пунктом 1 или 8 статьи 39.42 Земельного кодекса Российской Федерации, с уведомлением о вручении по почтовым адресам, указанным соответственно в выписке из Единого государственного реестра недвижимости и в заявлениях об учете прав (обременений прав) на земельные участки;

3) внести соответствующие изменения в информационную систему обеспечения градостроительной деятельности муниципального образования город-курорт Анапа.

10. Управлению по взаимодействию со средствами массовой информации администрации муниципального образования город-курорт Анапа (Родина О.А.) в течение 5 рабочих дней со дня принятия настоящего постановления обеспечить официальное опубликование (размещение) настоящего постановления (без приложения) в печатном средстве массовой информации и в официальном сетевом издании анапа-official.

11. Управлению информатизации и связи администрации муниципального образования город-курорт Анапа (Ивченко В.С.) в течение 5 рабочих дней со дня принятия настоящего постановления обеспечить его размещение на официальном сайте администрации муниципального образования город-курорт Анапа в информационно-телекоммуникационной сети «Интернет».

12. Управлению имущественных отношений администрации муниципального образования город-курорт Анапа (Лобасов Э.Г.) в течение 5 рабочих дней со дня принятия настоящего постановления направить его копию в

Анапский отдел Управления федеральной службы государственной регистрации, кадастра и картографии по Краснодарскому краю.

13. Публичный сервитут считается установленным со дня внесения сведений о нем в Единый государственный реестр недвижимости.

14. Контроль за выполнением настоящего постановления оставляю за собой.

Заместитель главы
муниципального
образования
город-курорт Анапа

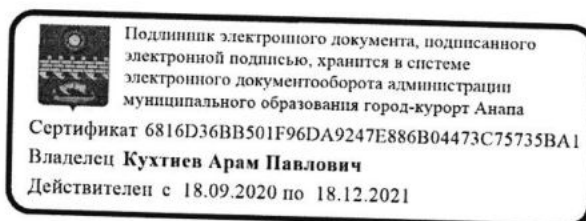

А.П. Кухтиев

Приложение 1
к постановлению администрации
муниципального образования
город-курорт Анапа
от 25.12.2020 № 2441

ПЕРЕЧЕНЬ
земельных участков и земель, в отношении которых
установлен публичный сервитут в целях размещения
объекта электросетевого хозяйства (ВЛ 10 кВ Дг8)
и его неотъемлемых технологических частей

№ п/п	Кадастровый номер земельного участка	Принадлежность, местоположение (адрес)
1	2	3
1	23:37:0000000:1517	Краснодарский край, Анапский район
2	23:37:0000000:1285	Краснодарский край, Анапский район, хут. Уташ, в границах ул. Молодежной и ул. Новой
3	23:37:0000000:120	Краснодарский край, Анапский район
4	23:37:0401001:905	Краснодарский край, Анапский район
5	23:37:0401001:901	Краснодарский край, Анапский район
6	23:37:0401001:900	Краснодарский край, Анапский район
7	23:37:0401001:845	Краснодарский край, Анапский район, хут. Уташ, ул. Молодежная, 36
8	23:37:0401001:844	Краснодарский край, Анапский район, хут. Уташ, ул. Новая, 53
9	23:37:0401001:806	Краснодарский край, Анапский район, хут. Уташ, ул. Новая, 2г
10	23:37:0401001:789	Краснодарский край, Анапский район, пос. Уташ, ул. Асфальтная, 4
11	23:37:0401001:615	Краснодарский край, Анапский район, хут. Уташ, ул. Новая, 141
12	23:37:0401001:610	Краснодарский край, Анапский район, хут. Уташ, ул. Новая, 143
13	23:37:0401001:607	Краснодарский край, Анапский район, хут. Уташ, ул. Новая, 107
14	23:37:0401001:605	Краснодарский край, Анапский район, хут. Уташ, ул. Новая, 125
15	23:37:0401001:603	Краснодарский край, Анапский район, хут. Уташ, ул. Новая, 113
16	23:37:0401001:592	Краснодарский край, Анапский район, хут. Уташ, ул. Новая, 131

1	2	3
17	23:37:0401001:591	Краснодарский край, Анапский район, хут. Уташ, ул. Новая, 121
18	23:37:0401001:590	Краснодарский край, Анапский район, хут. Уташ, ул. Новая, 127
19	23:37:0401001:589	Краснодарский край, Анапский район, хут. Уташ, ул. Новая, 135
20	23:37:0401001:588	Краснодарский край, Анапский район, хут. Уташ, ул. Новая, 139
21	23:37:0401001:587	Краснодарский край, Анапский район, хут. Уташ, ул. Новая, 149
22	23:37:0401001:585	Краснодарский край, Анапский район, хут. Уташ, ул. Новая, 145
23	23:37:0401001:584	Краснодарский край, Анапский район, хут. Уташ, ул. Новая, 137
24	23:37:0401001:581	Краснодарский край, Анапский район, хут. Уташ, ул. Новая, 151
25	23:37:0401001:577	Краснодарский край, Анапский район, хут. Уташ, ул. Новая, 155
26	23:37:0401001:559	Краснодарский край, Анапский район, хут. Уташ, ул. Новая, 153
27	23:37:0401001:558	Краснодарский край, Анапский район, хут. Уташ, ул. Новая, 123
28	23:37:0401001:557	Краснодарский край, Анапский район, хут. Уташ, ул. Новая, 157
29	23:37:0401001:556	Краснодарский край, Анапский район, хут. Уташ, ул. Новая, 129
30	23:37:0401001:552	Краснодарский край, Анапский район, хут. Уташ, ул. Новая, 117
31	23:37:0401001:551	Краснодарский край, Анапский район, хут. Уташ, ул. Новая, 147
32	23:37:0401001:541	Краснодарский край, Анапский район, хут. Уташ, ул. Новая, 119
33	23:37:0401001:540	Краснодарский край, Анапский район, хут. Уташ, ул. Новая, 115
34	23:37:0401001:539	Краснодарский край, Анапский район, хут. Уташ, ул. Новая, 109
35	23:37:0401001:538	Краснодарский край, Анапский район, хут. Уташ, ул. Новая, 133
36	23:37:0401001:536	Краснодарский край, Анапский район, хут. Уташ, ул. Новая, 105
37	23:37:0401001:533	Краснодарский край, Анапский район, хут. Уташ, ул. Новая, 111

1	2	3
38	23:37:0401001:530	Краснодарский край, Анапский район, хут. Уташ, ул. Новая, 103
39	23:37:0401001:302	Краснодарский край, Анапский район, хут. Уташ, ул. Новая, 2 б
40	23:37:0401001:286	Краснодарский край, Анапский район, хут. Уташ, ул. Молодежная, 18
41	23:37:0401001:282	Краснодарский край, Анапский район, хут. Уташ, ул. Молодежная, 34
42	23:37:0401001:275	Краснодарский край, Анапский район, хут. Уташ, ул. Молодежная, 48а
43	23:37:0401001:274	Краснодарский край, Анапский район, хут. Уташ, ул. Молодежная, 48
44	23:37:0401001:267	Краснодарский край, Анапский район
45	23:37:0401001:245	Краснодарский край, Анапский район, хут. Уташ, ул. Молодежная, 20
46	23:37:0401001:244	Краснодарский край, Анапский район, хут. Уташ, ул. Молодежная, 56
47	23:37:0401001:243	Краснодарский край, Анапский район, хут. Уташ, ул. Молодежная, 52
48	23:37:0401001:242	Краснодарский край, Анапский район, хут. Уташ, ул. Молодежная, 50
49	23:37:0401001:240	Краснодарский край, Анапский район, хут. Уташ, ул. Молодежная, 46
50	23:37:0401001:239	Краснодарский край, Анапский район, хут. Уташ, ул. Молодежная, 44
51	23:37:0401001:238	Краснодарский край, Анапский район, хут. Уташ, ул. Молодежная, 42
52	23:37:0401001:237	Краснодарский край, Анапский район, хут. Уташ, ул. Молодежная, 40
53	23:37:0401001:235	Краснодарский край, Анапский район, хут. Уташ, ул. Молодежная, 32
54	23:37:0401001:232	Краснодарский край, Анапский район, хут. Уташ, ул. Молодежная, 24
55	23:37:0401001:231	Краснодарский край, Анапский район, хут. Уташ, ул. Молодежная, 22
56	23:37:0401001:230	Краснодарский край, Анапский район, хут. Уташ, ул. Молодежная, 16
57	23:37:0401001:229	Краснодарский край, Анапский район, хут. Уташ, ул. Молодежная, 12
58	23:37:0401001:228	Краснодарский край, Анапский район, хут. Уташ, ул. Молодежная, 10
59	23:37:0401001:226	Краснодарский край, Анапский район, хут. Уташ, ул. Молодежная, 6

1	2	3
60	23:37:0401001:224	Краснодарский край, Анапский район, хут. Уташ, ул. Молодежная, 2
61	23:37:0401001:187	Краснодарский край, Анапский район, хут. Уташ, ул. Новая, 17
62	23:37:0401001:175	Краснодарский край, Анапский район, хут. Уташ, пер. Южный, 1, кв. 1
63	23:37:0401001:45	Краснодарский край, Анапский район, хут. Уташ, ул. Центральная, 69
64	23:37:0401001:13	Краснодарский край, Анапский район, хут. Уташ, ул. Новая, 18
65	23:37:0401001:8	Краснодарский край, Анапский район, хут. Уташ, ул. Молодежная, 30
66	23:37:0401005:100	Краснодарский край, Анапский район, хут. Уташ, ул. Центральная, 94
67	23:37:0402002:55	Краснодарский край, Анапский район, с. Джигинка, ул. Асфальтная, 37
68	23:37:0402002:52	Краснодарский край, Анапский район, с. Джигинка, ул. Асфальтная, 32
69	23:37:0402002:50	Краснодарский край, Анапский район, с. Джигинка, ул. Асфальтная, 36
70	23:37:0401000:954	Краснодарский край, Анапский район, ТОО «Россия», секция 29, части контуров 16, 17, 18, 20
71	23:37:0401000:882	Краснодарский край, Анапский район, ТОО «Россия», секция 31, контур 1, 7, участок 1
72	23:37:0401000:72	Краснодарский край, Анапский район, с. Джигинка, ул. Асфальтная, 33
73	23:00:0000000:46	Краснодарский край, Анапский район, Электросетевой комплекс ПС 110/10 кВ «Радуга» с прилегающей ПС и прилегающими ВЛ
74	23:00:0000000:220 (23:37:0401000:614)	Краснодарский край, Анапский район
75	23:00:0000000:248 (23:37:0401000:555)	Краснодарский край, Анапский район
76	23:37:0401000:514	Краснодарский край, Анапский район, земли ТОО «Россия», секция 37, контур 38
77	23:37:0401000:445	Краснодарский край, Анапский район, земли ТОО «Россия», секция 37, контур 6

1	2	3
78	23:37:0401000:435	Краснодарский край, Анапский район, с. Джигинка, земли бывшего ТОО «Россия», секция 28, контуры 1, 4, 9, 13, 17, 21, 25, 31, 40, участок № 2
79	23:37:0401000:431	Краснодарский край, Анапский район, земли ТОО «Россия», секция 37, контур 1
80	23:37:0401000:245	Краснодарский край, Анапский район, с. Джигинка, ул. Асфальтная, 40
81	23:37:0401000:2235	Краснодарский край, Анапский район
82	23:37:0401000:1902	Краснодарский край, Анапский район
83	23:37:0401000:1895	Краснодарский край, Анапский район
84	23:37:0401000:1862	Краснодарский край, Анапский район
85	23:37:0401000:1532	Краснодарский край, Анапский район
86	23:37:0401000:1529	Краснодарский край, Анапский район
87	23:37:0401000:1513	Краснодарский край, Анапский район
88	23:37:0401000:1512	Краснодарский край, Анапский район
89	23:37:0401000:1491	Краснодарский край, Анапский район
90	23:37:0401000:1489	Краснодарский край, г. Анапа, установлено относительно ориентира: земли ТОО «Россия», секция 37, контур 6
91	23:37:0401000:1427	Краснодарский край, Анапский район, с. Джигинка, ул. Розы Люксембург, ул. Новая, пер. Новый, ул. Центральная, ул. Октябрьская, ул. Персиковая, ул. Цветочная
92	23:37:0401000:1425	Краснодарский край, Анапский район
93	23:37:0000000:6 (23:37:0401000:13)	Краснодарский край, Анапский район, подъезд к хут. Уташ.
94	23:37:0401000:1083	Краснодарский край, Анапский район, с. Джигинка, относительно ориентира: земли бывшего ТОО «Россия», секция 28
95	23:37:0401000:1081	Краснодарский край, Анапский район, земли ТОО «Россия», секция 37
96	23:37:0401000:1054	Краснодарский край, Анапский район, ТОО «Россия»
97	23:37:0000000:2799	Краснодарский край, Анапский район, пос. Уташ

1	2	3
98	23:37:0000000:2766	Краснодарский край, Анапский район
99	23:37:0000000:1396	Краснодарский край, Анапский район, пос. Уташ, вдоль ул. Мира, ул. Школьной, ул. Пушкина, пр. Мира
100	23:37:0301003:1750	Краснодарский край, Анапский район, пос. Уташ, ул. Асфальтная, 11
101	23:37:0301003:1696	Краснодарский край, Анапский район, примыкает к северной окраине пос. Уташ
102	23:37:0301003:1351	Краснодарский край, Анапский район, пос. Уташ, ул. Школьная, 14, с протяженностью трассы с запада на восток вдоль ул. Школьной, пр. Мира, ул. Мира
103	23:37:0301003:1348	Краснодарский край, Анапский район, пос. Уташ, пер. Светлый, 3, кв.2
104	23:37:0301003:446	Краснодарский край, Анапский район, в районе хут. Уташ
105	23:37:0301003:410	Краснодарский край, Анапский район, пос. Уташ, ул. Красная/Советская, 9/10
106	23:37:0301003:402	Краснодарский край, Анапский район, пос. Уташ, пер. Светлый, 5
107	23:37:0301003:394	Краснодарский край, Анапский район, пос. Уташ, ул. Мира, 3
108	23:37:0301003:392	Краснодарский край, Анапский район, пос. Уташ, ул. Асфальтная, 9а
109	23:37:0301003:390	Краснодарский край, Анапский район, пос. Уташ, ул. Мира, 43
110	23:37:0301003:388	Краснодарский край, Анапский район, пос. Уташ, ул. Мира, 37
111	23:37:0301003:386	Краснодарский край, Анапский район, пос. Уташ, ул. Мира, 20
112	23:37:0301003:326	Краснодарский край, Анапский район, пос. Уташ, ул. Мира, 33
113	23:37:0301003:324	Краснодарский край, Анапский район, пос. Уташ, ул. Мира, 31
114	23:37:0301003:260	Краснодарский край, Анапский район, пос. Уташ, ул. Светлая, 7
115	23:37:0301003:256	Краснодарский край, Анапский район, пос. Уташ, ул. Светлая, 5

1	2	3
116	23:37:0301003:255	Краснодарский край, Анапский район, пос. Уташ, ул. Светлая, 1
117	23:37:0301003:53	Краснодарский край, Анапский район, пос. Уташ, ул. Советская, 16, кв.1
118	23:37:0201000:397	Краснодарский край, Анапский район, ТОО «Благовещенское», секция 2 контур 221
119	23:37:0201000:66	Краснодарский край, Анапский район, ТОО «Благовещенка», северо-восточная часть ТОО «Благовещенское»
120	23:37:0301000:6	Краснодарский край, Анапский район, северо-западная часть СПК им. Ленина, расположен к западу от пос. Уташ
121	23:37:0301000:251	Краснодарский край, Анапский район, в границах квартала северо-западная сторона пос. Виноградного – северо-восточная сторона пос. Суворов-Черкесский – юго-западная сторона пос. Уташ
122	23:37:0301000:250	Краснодарский край, Анапский район, с северо-западной стороны пос. Уташ
123	23:37:0000000:2164	Краснодарский край, Анапский район
124	23:37:0401001:911	Краснодарский край, Анапский район
125	23:37:0000000:2820	Краснодарский край, Анапский район
126	23:37:0401001:122	Краснодарский край, Анапский район, хут. Уташ, ул. Центральная, 4

Исполняющий обязанности
начальника управления архитектуры
и градостроительства – главного
архитектора муниципального
образования город-курорт Анапа



Я.В. Хандошко

Приложение 2

УТВЕРЖДЕНЫ
постановлением администрации
муниципального образования
город-курорт Анапа
от 25.12.2020 № 274/

ГРАНИЦЫ ПУБЛИЧНОГО СЕВРИУТА
для размещения объекта ВЛ 10 кВ Дг8

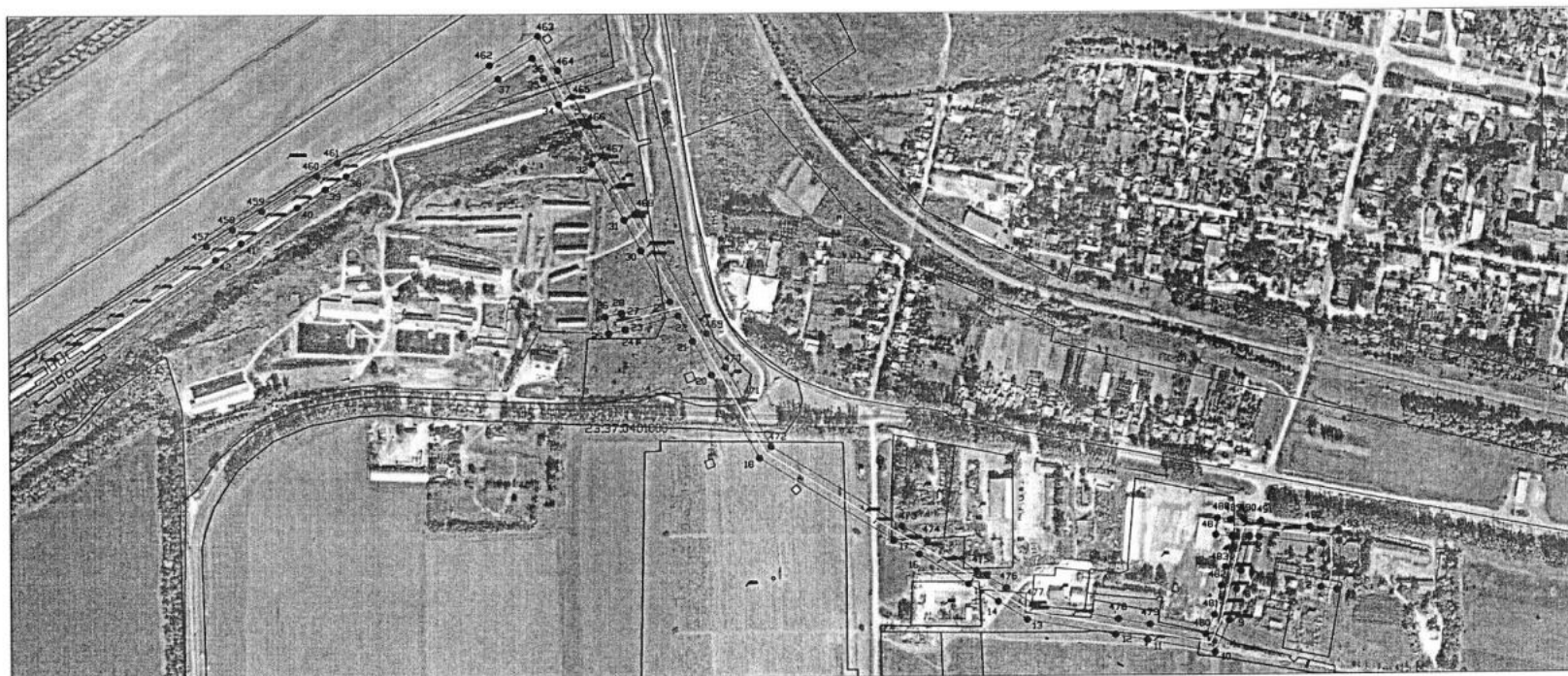

Используемые условные знаки и обозначения:

Масштаб 1:5000

Выноска 1

- 1 - обозначение характерной точки границы устанавливаемой зоны публичного сервитута
- границы земельных участков, попадающих в зону публичного сервитута
- граница кадастрового квартала
- 23:37:0301003 - номер кадастрового квартала
- граница устанавливаемой зоны публичного сервитута

- :242 - кадастровый номер ЗУ
- хут. Утиш - наименование субъекта, населенного пункта
- ось линии



Используемые условные знаки и обозначения:

Масштаб 1:5000

Выноска 2

- 1 - обозначение характерной точки границы устанавливаемой зоны публичного сервитута
- границы земельных участков, попадающих в зону публичного сервитута
- граница кадастрового квартала
- 23:37:0301003 - номер кадастрового квартала
- граница устанавливаемой зоны публичного сервитута
- :242 - кадастровый номер ЗУ
- хут. Уташ - наименование субъекта, населенного пункта
- ось линии



Используемые условные знаки и обозначения:

Масштаб 1:5000

Выноска 3

- 1 - обозначение характерной точки границы устанавливаемой зоны публичного сервитута
- границы земельных участков, попадающих в зону публичного сервитута
- граница кадастрового квартала
- 23:37:0301003 - номер кадастрового квартала
- граница устанавливаемой зоны публичного сервитута
- ось линии
- :242 - кадастровый номер ЗУ
- хут. Уташ - наименование субъекта, населенного пункта

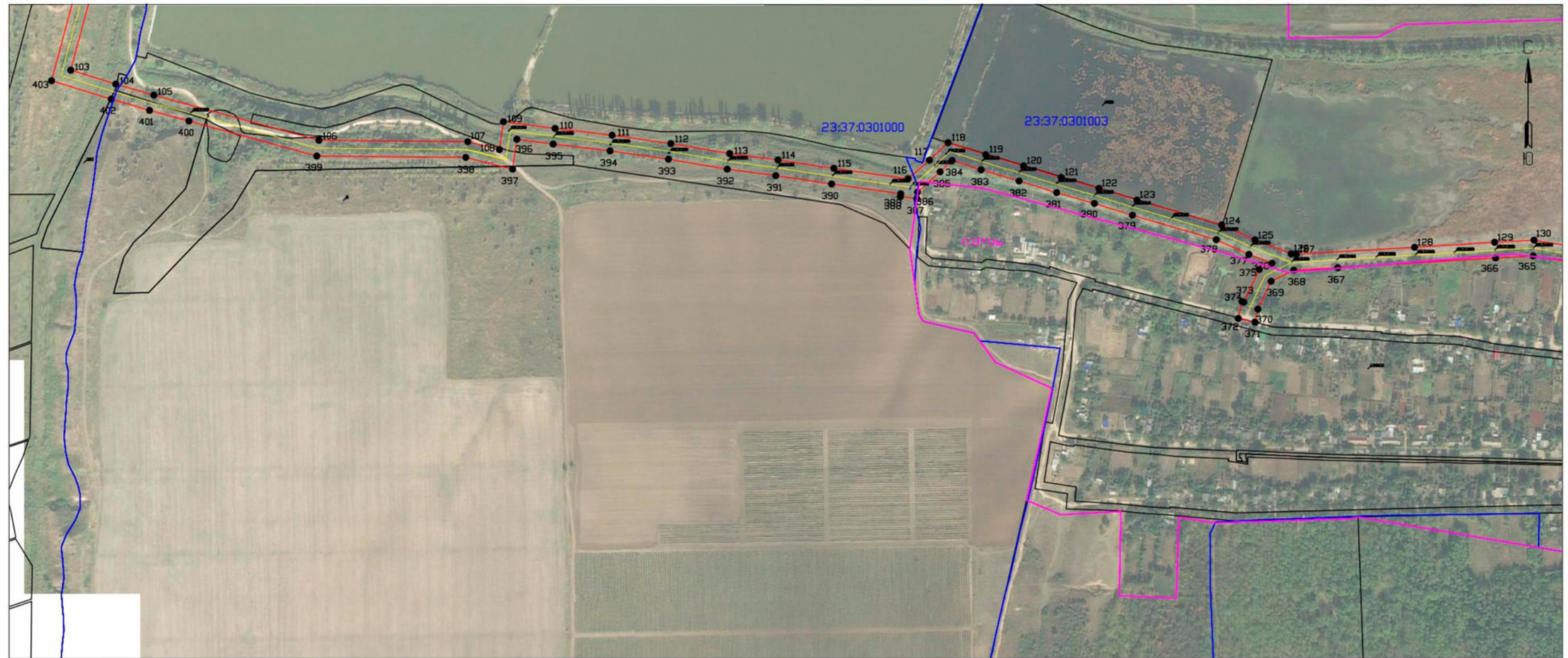

Используемые условные знаки и обозначения:

Масштаб 1:5000

Выноска 5

- 1 - обозначение характерной точки границы устанавливаемой зоны публичного сервитута
- границы земельных участков, попадающих в зону публичного сервитута
- граница кадастрового квартала
- 23:37:0301003 - номер кадастрового квартала
- граница устанавливаемой зоны публичного сервитута
- ось линии
- :242 - кадастровый номер ЗУ
- хут. Уташ - наименование субъекта, населенного пункта

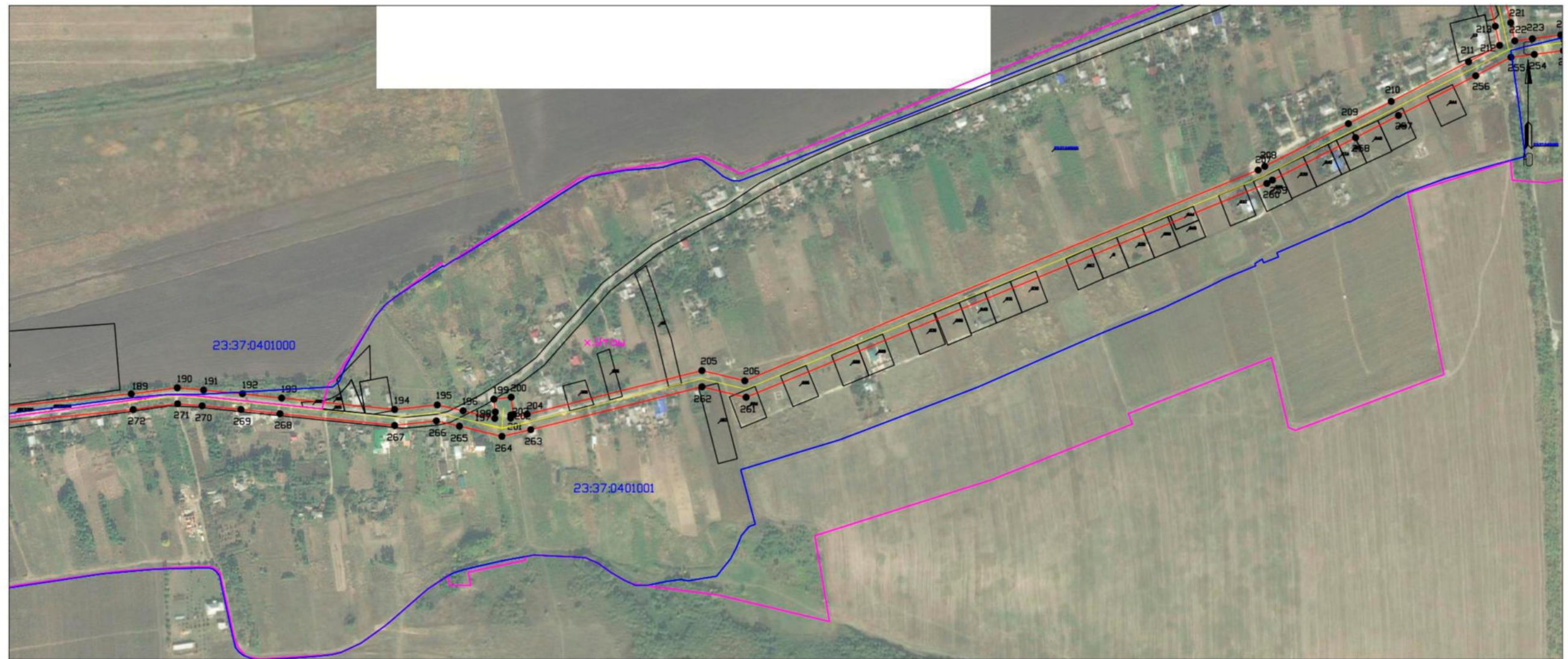

Используемые условные знаки и обозначения:

Масштаб 1:5000

Выноска 7

- 1 - обозначение характерной точки границы устанавливаемой зоны публичного сервитута
- - границы земельных участков, попадающих в зону публичного сервитута
- - граница кадастрового квартала
- 23:37:0301003 - номер кадастрового квартала
- - граница устанавливаемой зоны публичного сервитута
- - ось линии
- :242 - кадастровый номер ЗУ
- хут. Уташ - наименование субъекта, населенного пункта

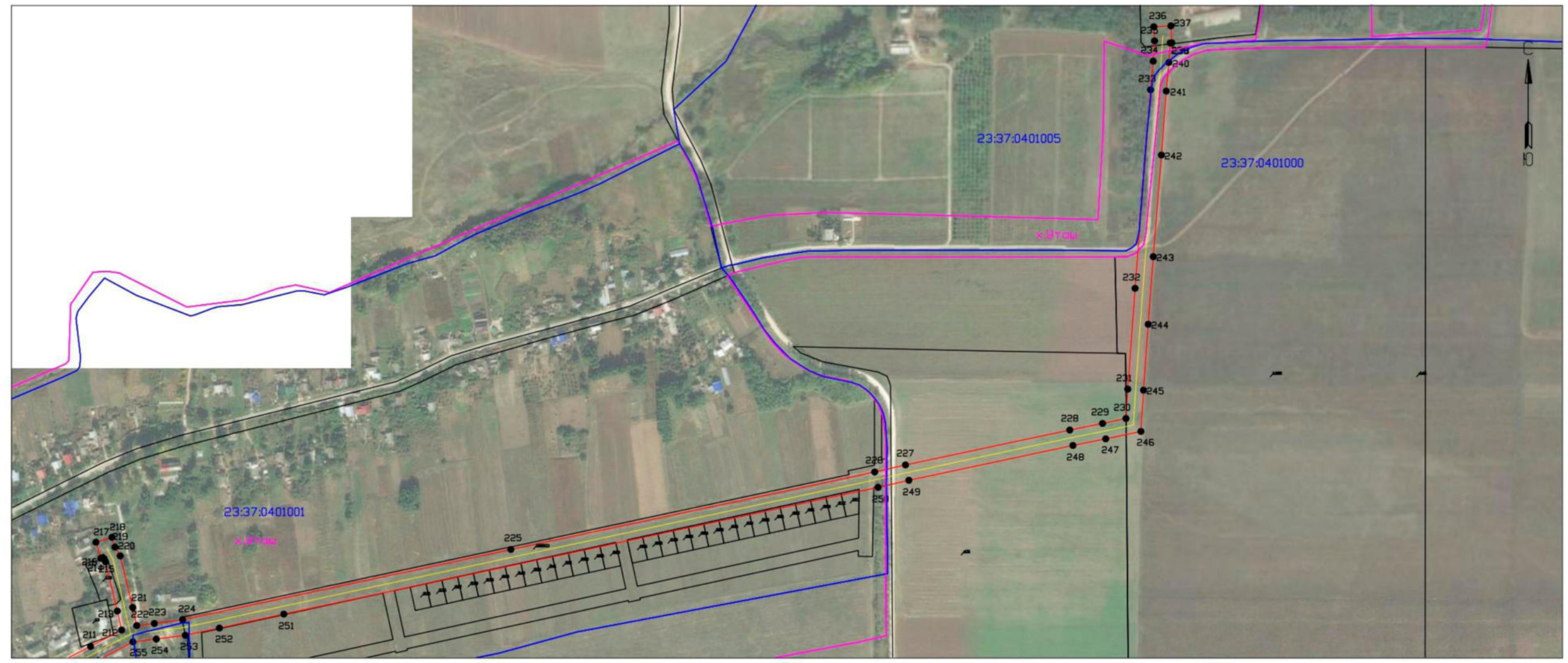

Используемые условные знаки и обозначения:

Масштаб 1:5000

Выноска 8

- 1 - обозначение характерной точки границы устанавливаемой зоны публичного сервитута
- границы земельных участков, попадающих в зону публичного сервитута
- граница кадастрового квартала
- 23:37:0301003 - номер кадастрового квартала
- граница устанавливаемой зоны публичного сервитута
- ось линии
- :242 - кадастровый номер ЗУ
- хут. Уташ - наименование субъекта, населенного пункта



Используемые условные знаки и обозначения:

Масштаб 1:5000

Выноска 4

- | | | | |
|---|---|--|---|
| •1 | - обозначение характерной точки границы устанавливаемой зоны публичного сервитута | | |
| | - границы земельных участков, попадающих в зону публичного сервитута | | |
| | - граница кадастрового квартала | | |
| 23:37:0301003 | - номер кадастрового квартала | :242 | - кадастровый номер ЗУ |
| | - граница устанавливаемой зоны публичного сервитута | хут.Уташ | - наименование субъекта, населенного пункта |
| | -ось линии | | |

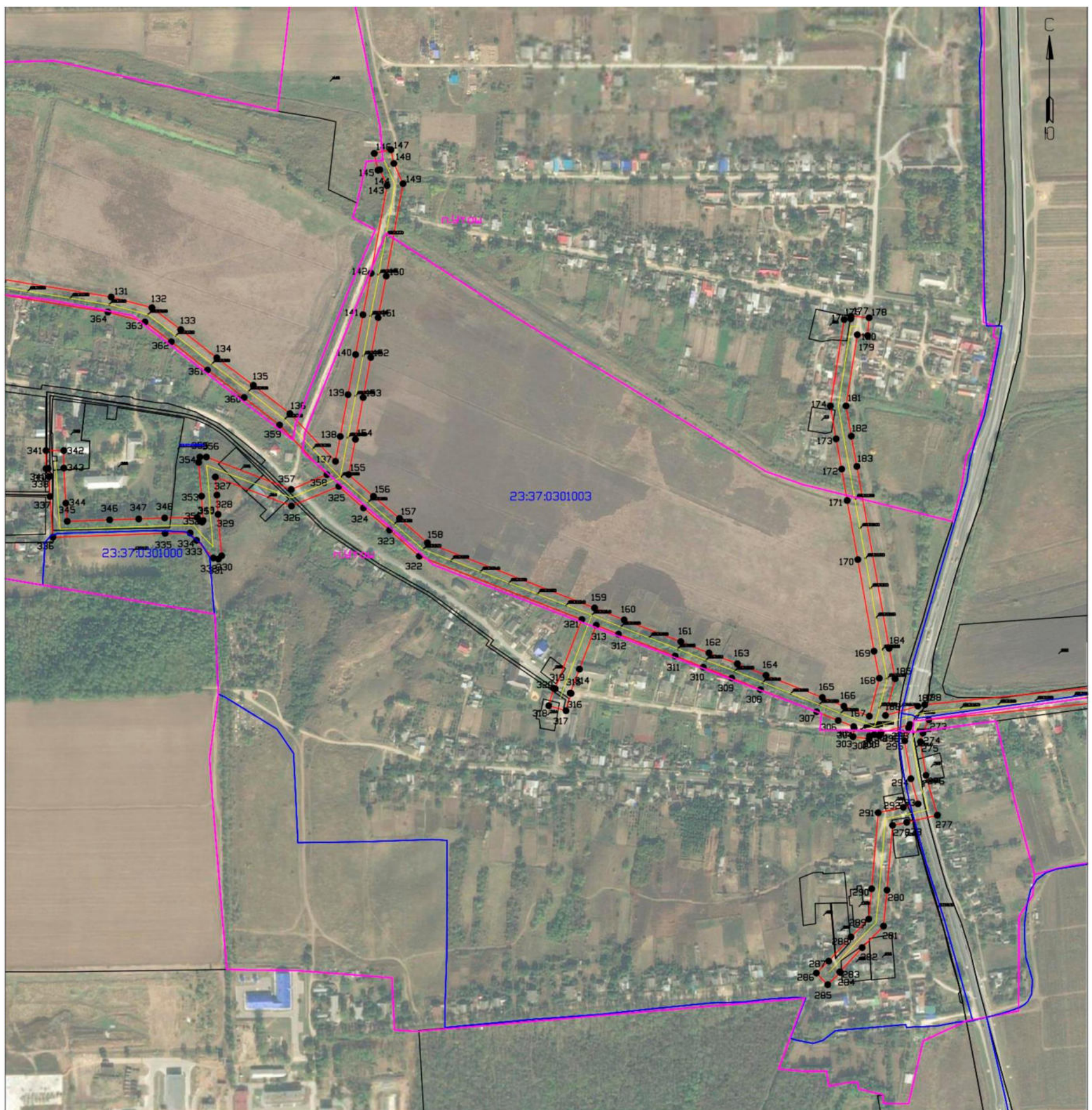

Используемые условные знаки и обозначения:

Масштаб 1:5000

Выноска 6

- 1 - обозначение характерной точки границы устанавливаемой зоны публичного сервитута
- границы земельных участков, попадающих в зону публичного сервитута
- граница кадастрового квартала
- 23:37:0301003 - номер кадастрового квартала
- граница устанавливаемой зоны публичного сервитута
- ось линии
- :242 - кадастровый номер ЗУ
- хут. Уташ - наименование субъекта, населенного пункта

Обзорная схема границ объекта землеустройства

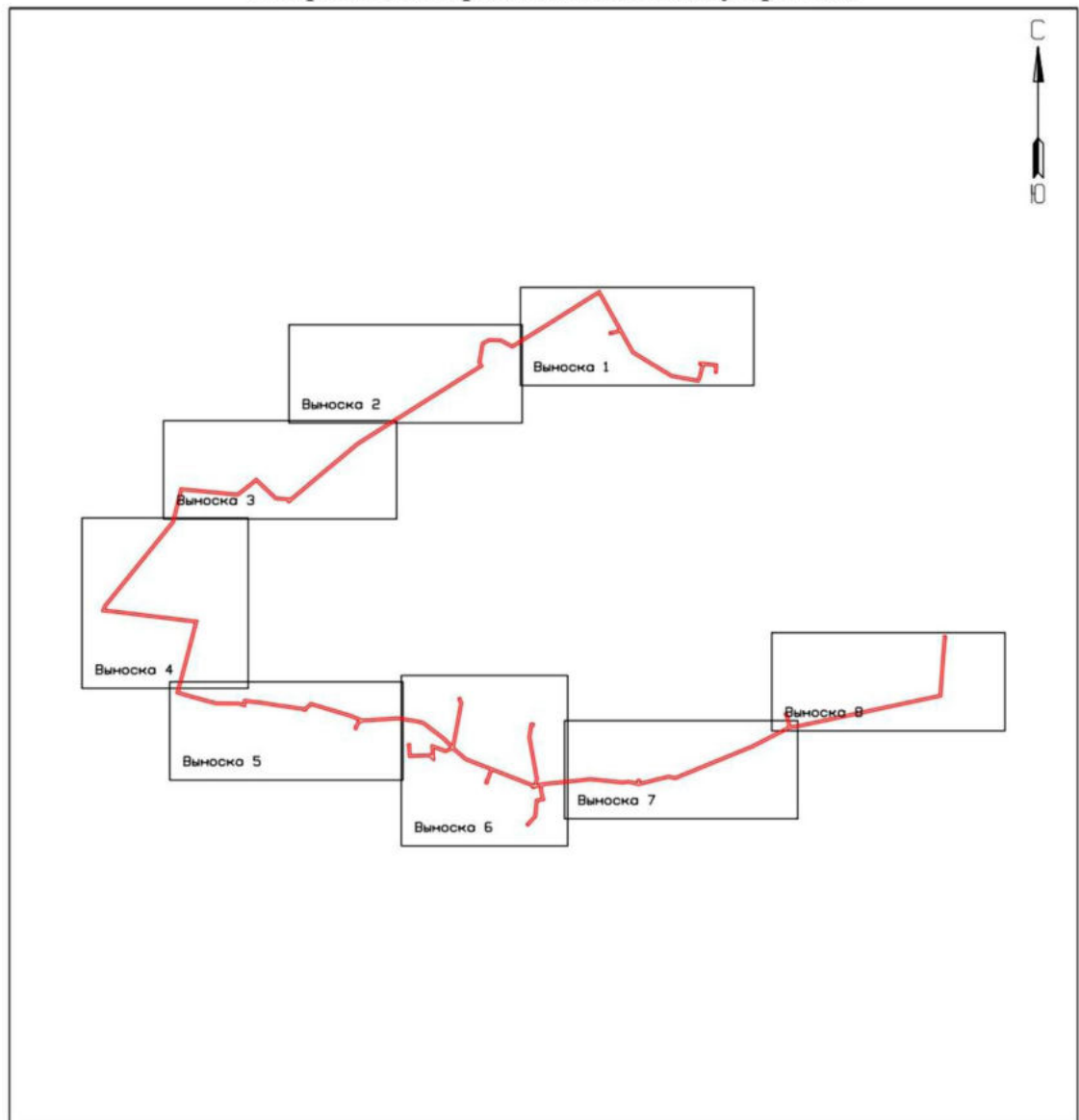

Условные обозначения:

 - граница устанавливаемой охранной зоны

Каталог координат границ публичного сервитута для размещения объекта ВЛ 10 кВ Дг8

Вершина	X	Y
1	488076,92	1249064,15
2	488080,19	1249044,42
3	488103,10	1249048,21
4	488134,14	1249048,27
5	488143,51	1248968,46
6	488144,76	1248956,04
7	488101,27	1248944,49
8	488078,23	1248938,93
9	488039,94	1248929,20
10	488000,09	1248910,66
11	488015,84	1248825,72
12	488022,76	1248786,11
13	488042,64	1248678,44
14	488065,07	1248642,74
15	488087,00	1248605,86
16	488124,70	1248544,61
17	488142,63	1248513,08
18	488245,29	1248346,69
19	488308,81	1248311,11
20	488349,48	1248288,09
21	488391,86	1248264,90
22	488423,51	1248247,21
23	488406,79	1248179,90
24	488405,95	1248180,07
25	488401,61	1248159,34
26	488422,61	1248154,94
27	488426,95	1248175,68
28	488426,42	1248175,79
29	488441,59	1248237,03
30	488505,20	1248201,21
31	488543,47	1248180,05
32	488613,57	1248140,47
33	488651,21	1248119,58
34	488687,74	1248098,80
35	488720,57	1248080,34
36	488745,90	1248065,73
37	488720,22	1248022,96
38	488599,47	1247832,00
39	488583,07	1247805,59
40	488560,74	1247770,30
41	488516,26	1247699,15
42	488495,74	1247666,90

43	488289,15	1247336,62
44	488305,47	1247305,93
45	488318,75	1247280,19
46	488332,03	1247255,51
47	488343,16	1247235,71
48	488346,54	1247144,64
49	488333,35	1247119,12
50	488319,29	1247095,00
51	488169,58	1247068,70
52	488133,34	1247087,68
53	488121,76	1247068,27
54	488103,30	1247039,44
55	488064,98	1246977,86
56	487999,27	1246873,07
57	487981,59	1246845,36
58	487965,95	1246820,22
59	487946,47	1246789,82
60	487910,74	1246733,20
61	487893,39	1246704,83
62	487768,34	1246506,19
63	487509,31	1246095,54
64	487474,48	1246039,82
65	487182,88	1245690,02
66	487045,67	1245526,39
67	486993,94	1245464,09
68	486993,02	1245464,77
69	486980,43	1245447,78
70	486997,58	1245435,07
71	486999,09	1245437,11
72	487003,73	1245402,68
73	487008,91	1245334,09
74	487058,17	1245281,37
75	487097,04	1245241,07
76	487134,17	1245201,34
77	487161,14	1245172,01
78	487128,07	1245132,49
79	487078,44	1245069,84
80	487039,28	1245016,03
81	487045,90	1244948,48
82	487059,38	1244805,45
83	487078,88	1244606,61
84	487084,36	1244547,17
85	486813,35	1244479,45

86	486772,79	1244445,97
87	486724,96	1244407,25
88	486679,74	1244371,14
89	486632,09	1244332,57
90	486586,01	1244294,79
91	486447,17	1244182,35
92	486400,50	1244145,18
93	486353,86	1244106,96
94	486211,21	1243991,37
95	486172,55	1243960,51
96	486134,62	1243929,44
97	486102,97	1243904,36
98	486080,40	1243896,02
99	486075,78	1243935,98
100	486070,43	1243987,90
101	485985,18	1244679,08
102	485579,91	1244573,11
103	485385,24	1244520,67
104	485367,63	1244577,81
105	485353,55	1244626,03
106	485296,34	1244835,39
107	485294,60	1245024,22
108	485284,56	1245064,26
109	485319,95	1245069,51
110	485311,36	1245134,94
111	485302,74	1245207,18
112	485292,16	1245281,71
113	485279,57	1245356,23
114	485271,37	1245417,59
115	485260,80	1245488,38
116	485247,53	1245582,51
117	485271,20	1245609,59
118	485293,37	1245633,13
119	485278,10	1245681,00
120	485263,95	1245729,00
121	485249,25	1245776,66
122	485235,50	1245824,50
123	485220,59	1245872,71
124	485189,20	1245980,11
125	485170,31	1246022,30
126	485152,57	1246068,23
127	485152,01	1246074,77
128	485160,88	1246224,78
129	485167,23	1246326,19
130	485169,89	1246376,11
131	485143,68	1246536,53
132	485129,68	1246589,49

133	485101,35	1246626,90
134	485064,70	1246673,73
135	485028,93	1246721,23
136	484992,27	1246768,65
137	484930,19	1246827,81
138	484962,47	1246834,02
139	485016,82	1246844,06
140	485068,92	1246853,93
141	485120,67	1246863,48
142	485174,51	1246873,98
143	485288,39	1246894,73
144	485308,96	1246885,40
145	485308,42	1246882,95
146	485330,22	1246878,14
147	485334,97	1246899,69
148	485317,26	1246903,60
149	485290,97	1246915,51
150	485170,79	1246893,64
151	485116,95	1246883,12
152	485065,24	1246873,59
153	485013,14	1246863,72
154	484958,77	1246853,68
155	484913,00	1246844,86
156	484884,75	1246877,16
157	484856,09	1246910,96
158	484824,43	1246947,16
159	484739,71	1247164,16
160	484724,22	1247202,56
161	484695,89	1247276,12
162	484681,25	1247312,62
163	484667,20	1247349,53
164	484652,24	1247386,70
165	484623,45	1247459,85
166	484612,09	1247487,82
167	484599,10	1247520,87
168	484648,40	1247533,83
169	484683,50	1247526,94
170	484802,54	1247505,92
171	484879,37	1247492,09
172	484920,09	1247485,02
173	484959,40	1247477,74
174	485002,11	1247470,39
175	485114,36	1247488,15
176	485115,38	1247496,75
177	485118,69	1247497,03
178	485116,72	1247520,54
179	485093,49	1247518,59

180	485094,61	1247505,22
181	485002,25	1247490,65
182	484962,91	1247497,43
183	484923,62	1247504,71
184	484687,18	1247546,60
185	484647,74	1247554,33
186	484600,09	1247541,81
187	484612,16	1247583,99
188	484614,06	1247592,87
189	484648,47	1247932,18
190	484656,09	1247990,48
191	484653,25	1248023,78
192	484648,58	1248073,19
193	484643,23	1248122,79
194	484628,64	1248266,12
195	484634,48	1248320,18
196	484627,06	1248352,98
197	484617,37	1248393,16
198	484625,62	1248393,82
199	484641,65	1248391,89
200	484644,30	1248413,90
201	484622,14	1248416,57
202	484621,78	1248413,57
203	484617,74	1248413,25
204	484622,54	1248434,00
205	484678,02	1248655,80
206	484665,10	1248710,19
207	484932,29	1249361,03
208	484937,00	1249369,43
209	484991,07	1249475,47
210	485019,26	1249529,79
211	485069,55	1249627,76
212	485090,30	1249667,19
213	485114,50	1249661,84
214	485176,95	1249646,78
215	485182,29	1249643,60
216	485181,46	1249640,91
217	485201,89	1249634,63
218	485208,17	1249655,04
219	485195,76	1249658,86
220	485184,59	1249665,50
221	485119,00	1249681,32
222	485096,01	1249686,41
223	485098,67	1249708,75
224	485103,43	1249744,70
225	485192,77	1250161,61
226	485291,16	1250623,64

227	485300,10	1250662,79
228	485344,43	1250871,40
229	485352,79	1250913,02
230	485359,07	1250942,73
231	485396,39	1250945,07
232	485524,46	1250954,35
233	485776,71	1250974,04
234	485812,98	1250977,40
235	485838,79	1250979,12
236	485856,70	1250978,13
237	485857,90	1250999,86
238	485836,30	1251001,05
239	485836,19	1250999,02
240	485811,38	1250997,34
241	485775,01	1250993,96
242	485693,77	1250987,78
243	485564,66	1250977,49
244	485478,75	1250970,98
245	485395,05	1250965,03
246	485342,65	1250961,75
247	485333,21	1250917,06
248	485324,85	1250875,44
249	485280,58	1250667,11
250	485271,62	1250627,94
251	485110,55	1249873,27
252	485092,83	1249791,46
253	485083,71	1249748,08
254	485078,83	1249711,25
255	485075,30	1249681,62
256	485051,81	1249636,98
257	485001,48	1249538,97
258	484973,29	1249484,63
259	484919,52	1249379,17
260	484915,19	1249372,06
261	484644,16	1248711,85
262	484657,44	1248655,90
263	484603,10	1248438,70
264	484594,63	1248402,14
265	484607,58	1248348,42
266	484614,24	1248319,02
267	484608,54	1248266,18
268	484623,33	1248120,69
269	484628,68	1248071,17
270	484633,33	1248022,00
271	484635,97	1247990,94
272	484628,59	1247934,48
273	484594,49	1247598,09

274	484577,13	1247590,48
275	484565,90	1247587,23
276	484522,22	1247594,35
277	484470,50	1247609,15
278	484461,18	1247569,35
279	484457,25	1247551,01
280	484373,08	1247543,80
281	484326,47	1247539,28
282	484298,47	1247511,56
283	484266,88	1247482,42
284	484266,10	1247483,17
285	484250,29	1247466,77
286	484265,48	1247452,13
287	484280,90	1247468,14
288	484312,29	1247497,10
289	484335,49	1247520,06
290	484374,90	1247523,88
291	484473,69	1247532,33
292	484480,70	1247564,97
293	484485,18	1247584,15
294	484517,84	1247574,79
295	484567,14	1247566,77
296	484583,95	1247571,64
297	484588,36	1247573,57
298	484577,51	1247535,88
299	484573,75	1247533,75
300	484575,14	1247527,18
301	484573,38	1247521,01
302	484569,83	1247520,57
303	484572,38	1247499,62
304	484583,73	1247501,00
305	484585,62	1247500,50
306	484593,51	1247480,40
307	484604,89	1247452,41
308	484633,65	1247379,31
309	484648,57	1247342,24
310	484662,63	1247305,34
311	484677,27	1247268,80
312	484705,62	1247195,22
313	484717,30	1247166,25
314	484660,28	1247144,61
315	484629,06	1247132,53
316	484628,72	1247133,69
317	484606,19	1247127,12
318	484612,76	1247104,59
319	484635,29	1247111,15
320	484634,70	1247113,16

321	484724,68	1247147,66
322	484807,05	1246936,66
323	484840,93	1246897,90
324	484869,59	1246864,10
325	484897,64	1246832,05
326	484872,09	1246770,63
327	484909,91	1246671,84
328	484886,40	1246673,88
329	484861,34	1246675,34
330	484807,54	1246679,98
331	484803,14	1246675,80
332	484804,65	1246669,31
333	484827,47	1246647,42
334	484837,15	1246639,11
335	484836,59	1246606,53
336	484831,57	1246460,95
337	484884,57	1246457,23
338	484910,26	1246455,88
339	484920,89	1246454,76
340	484920,88	1246451,98
341	484944,15	1246451,91
342	484944,22	1246475,11
343	484921,47	1246475,18
344	484875,85	1246477,71
345	484852,23	1246479,47
346	484854,18	1246534,57
347	484855,29	1246572,37
348	484856,59	1246605,97
349	484857,31	1246648,17
350	484852,92	1246651,94
351	484851,26	1246654,65
352	484853,36	1246655,96
353	484884,95	1246653,93
354	484928,87	1246650,11
355	484935,81	1246651,74
356	484935,79	1246660,16
357	484893,63	1246770,29
358	484912,91	1246816,65
359	484977,37	1246755,21
360	485013,03	1246709,09
361	485048,84	1246661,55
362	485085,51	1246614,70
363	485111,36	1246580,57
364	485124,09	1246532,36
365	485149,81	1246375,01
366	485147,27	1246327,37
367	485134,93	1246127,45

368	485131,79	1246071,31
369	485117,79	1246042,89
370	485082,37	1246026,04
371	485065,96	1246022,37
372	485070,70	1246001,16
373	485091,87	1246005,90
374	485091,36	1246008,17
375	485132,66	1246027,81
376	485140,55	1246043,83
377	485151,84	1246014,60
378	485170,39	1245973,19
379	485201,44	1245866,95
380	485216,33	1245818,78
381	485230,09	1245770,95
382	485244,81	1245723,23
383	485258,98	1245675,13
384	485270,73	1245638,27
385	485256,50	1245623,15
386	485230,62	1245594,45
387	485222,43	1245593,49
388	485224,90	1245572,65
389	485228,67	1245573,10
390	485241,00	1245485,52
391	485251,57	1245414,79
392	485259,79	1245353,24
393	485272,39	1245278,63
394	485282,91	1245204,59
395	485291,51	1245132,46
396	485297,56	1245086,41
397	485259,75	1245080,98
398	485274,62	1245021,66
399	485276,36	1244832,61
400	485320,80	1244670,61
401	485334,29	1244620,62
402	485348,47	1244572,07
403	485371,82	1244496,33
404	485585,03	1244553,78
405	485968,13	1244653,92
406	486050,55	1243985,66
407	486055,90	1243933,80
408	486063,46	1243868,44
409	486112,89	1243886,70
410	486147,16	1243913,86
411	486185,13	1243944,95
412	486223,75	1243975,79
413	486366,50	1244091,46
414	486413,06	1244129,62

415	486459,69	1244166,77
416	486598,65	1244279,29
417	486644,73	1244317,07
418	486692,28	1244355,56
419	486737,50	1244391,67
420	486785,45	1244430,49
421	486822,59	1244461,15
422	487105,86	1244531,93
423	487098,78	1244608,51
424	487085,83	1244740,48
425	487059,92	1245010,41
426	487094,37	1245057,74
427	487143,59	1245119,86
428	487187,74	1245172,63
429	487148,83	1245214,94
430	487111,54	1245254,85
431	487072,67	1245295,14
432	487028,32	1245342,61
433	487023,63	1245404,77
434	487016,33	1245459,82
435	487061,03	1245513,57
436	487154,76	1245625,32
437	487490,72	1246028,06
438	487910,39	1246694,29
439	487927,72	1246722,64
440	487963,35	1246779,08
441	487982,87	1246809,54
442	487998,51	1246834,70
443	488016,21	1246862,43
444	488081,96	1246967,28
445	488120,20	1247028,74
446	488140,82	1247061,18
447	488166,34	1247047,81
448	488261,68	1247064,67
449	488331,87	1247076,86
450	488350,88	1247109,48
451	488366,72	1247140,12
452	488362,97	1247241,29
453	488349,55	1247265,15
454	488336,45	1247289,51
455	488323,19	1247315,21
456	488312,23	1247335,82
457	488512,66	1247656,22
458	488533,18	1247688,49
459	488556,26	1247725,58
460	488600,01	1247794,97
461	488616,41	1247821,38

462	488737,25	1248012,47
463	488773,52	1248072,88
464	488730,47	1248097,72
465	488697,58	1248116,20
466	488661,01	1248137,01
467	488623,33	1248157,93
468	488553,23	1248197,51
469	488401,54	1248282,40
470	488359,20	1248305,57
471	488318,63	1248328,53
472	488259,61	1248361,59
473	488159,84	1248523,28
474	488141,92	1248554,77
475	488104,10	1248616,24
476	488082,13	1248653,18
477	488061,60	1248685,84
478	488042,44	1248789,65
479	488035,52	1248829,26
480	488022,59	1248899,08

481	488046,68	1248910,28
482	488083,03	1248919,51
483	488106,23	1248925,11
484	488145,36	1248935,53
485	488145,34	1248934,54
486	488143,98	1248934,38
487	488146,51	1248913,42
488	488167,39	1248915,94
489	488165,32	1248933,06
490	488165,59	1248949,69
491	488163,39	1248970,64
492	488155,92	1249032,10
493	488152,27	1249067,46
494	488137,89	1249068,28
495	488101,44	1249068,21
1	488076,92	1249064,15
Площадь зоны публичного сервитута 366459 кв.м.		

Исполняющий обязанности
начальника управления архитектуры
и градостроительства – главного
архитектора муниципального
образования город-курорт Анапа



Я.В. Хандошко