



**АДМИНИСТРАЦИЯ МУНИЦИПАЛЬНОГО ОБРАЗОВАНИЯ  
ГОРОД-КУРОРТ АНАПА  
ПОСТАНОВЛЕНИЕ**

от 28.12.2020

№ 2755

г. Анапа

**Об установлении публичного сервитута в целях размещения  
объекта электросетевого хозяйства (ВЛ 10 кВ ГЗ)  
и его неотъемлемых технологических частей**

В соответствии со статьей 23, главой V.7 Земельного кодекса Российской Федерации, руководствуясь Законом Краснодарского края от 5 ноября 2002 г. № 532-КЗ «Об основах регулирования земельных отношений в Краснодарском крае», распоряжением администрации муниципального образования город-курорт Анапа от 30 марта 2018 г. № 39-р «Об определении полномочий заместителей главы муниципального образования город-курорт Анапа», на основании ходатайства ПАО «Кубаньэнерго» об установлении публичного сервитута от 4 августа 2020 г., принимая во внимание выписку из Единого государственного реестра юридических лиц № ЮЭ9965-20-305349066 от 26 ноября 2020 г., п о с т а н о в л я ю:

1. Установить в пользу ПАО «Россети Кубань» (ОГРН 1022301427268, ИНН 2309001660, юридический адрес: 350033, г. Краснодар, ул. Ставропольская, 2а) публичный сервитут общей площадью 196 749 кв. м, в целях размещения объекта электросетевого хозяйства (ВЛ 10 кВ ГЗ) и его неотъемлемых технологических частей, в отношении:

земельного участка с кадастровым номером 23:37:0502000:80, расположенного относительно ориентира: Краснодарский край, Анапский район, ЗАО АФ «Первомайское», к западу от хут. Верхний Ханчакрак;

земельного участка с кадастровым номером 23:37:0502000:301, расположенного относительно ориентира: Краснодарский край, Анапский район, ЗАО «Первомайское», секция 48, часть контура 15;

земельного участка с кадастровым номером 23:37:0502000:300, расположенного относительно ориентира: Краснодарский край, Анапский район, ЗАО «Первомайское», ул. секция 48, контур 11;

земельного участка с кадастровым номером 23:37:0502000:282, расположенного относительно ориентира: Краснодарский край, Анапский район, с. Юровка, Промзона;

земельного участка с кадастровым номером 23:37:0502000:281, расположенного относительно ориентира: Краснодарский край, Анапский район, с. Юровка, Промзона;

земельного участка с кадастровым номером 23:37:0502000:168, расположенного относительно ориентира: Краснодарский край, Анапский район, с Юровка, тер железнодорожный путь ОАО КСМ «Первомайский»;

земельного участка с кадастровым номером 23:37:0502000:1325, расположенного относительно ориентира: Краснодарский край, Анапский район, ЗАО «Первомайское»;

земельного участка с кадастровым номером 23:37:0502000:1260, расположенного относительно ориентира: Краснодарский край, Анапский район, с Юровка, 1600 м на юго-восток от пересечения ул. Мира и ул. Рождественской;

земельного участка с кадастровым номером 23:37:0502000:1259, расположенного относительно ориентира: Краснодарский край, Анапский район, с Юровка, 1650 м на юго-восток от пересечения ул. Мира и ул. Рождественской;

земельного участка с кадастровым номером 23:37:0502000:1027, расположенного относительно ориентира: Краснодарский край, Анапский район, ЗАО АФ Первомайское, южная часть земель;

земельного участка с кадастровым номером 23:37:0000000:2578, расположенного относительно ориентира: Краснодарский край, Анапский район, станция Гостагаевская, автомобильная дорога «с. Юровка - станция Раевская-г. Новороссийск»;

земельного участка с кадастровым номером 23:37:0000000:858, расположенного относительно ориентира: Краснодарский край, Анапский район, станция Гостагаевская, земли ЗАО АФ «Гостагаевская»;

земельного участка с кадастровым номером 23:37:0000000:74 (23:37:0601000:618, 23:37:0601000:141), расположенного относительно ориентира: Краснодарский край, Анапский район, земли ЗАО АФ «Гостагаевская»;

земельного участка с кадастровым номером 23:37:0601000:616, расположенного относительно ориентира: Краснодарский край, Анапский район, станция Гостагаевская, земли ЗАО АФ «Гостагаевская»;

земельного участка с кадастровым номером 23:37:0601000:615, расположенного относительно ориентира: Краснодарский край, Анапский район, станция Гостагаевская, земли ЗАО АФ «Гостагаевская»;

земельного участка с кадастровым номером 23:37:0601000:614, расположенного относительно ориентира: Краснодарский край, Анапский район, станция Гостагаевская, земли ЗАО АФ «Гостагаевская»;

земельного участка с кадастровым номером 23:37:0601000:613, расположенного относительно ориентира: Краснодарский край, Анапский район, станция Гостагаевская, земли ЗАО АФ «Гостагаевская»;

земельного участка с кадастровым номером 23:37:0601000:612, расположенного относительно ориентира: Краснодарский край, Анапский район, станция Гостагаевская, земли ЗАО АФ «Гостагаевская»;

земельного участка с кадастровым номером 23:37:0601000:611, расположенного относительно ориентира: Краснодарский край, Анапский район, станция Гостагаевская, земли ЗАО АФ «Гостагаевская»;

земельного участка с кадастровым номером 23:37:0601000:609, расположенного относительно ориентира: Краснодарский край, Анапский район, станция Гостагаевская, земли ЗАО АФ «Гостагаевская»;

земельного участка с кадастровым номером 23:37:0601000:608, расположенного относительно ориентира: Краснодарский край, Анапский район, станция Гостагаевская, земли ЗАО АФ «Гостагаевская»;

земельного участка с кадастровым номером 23:37:0601000:607, расположенного относительно ориентира: Краснодарский край, Анапский район, станция Гостагаевская, земли ЗАО АФ «Гостагаевская»;

земельного участка с кадастровым номером 23:37:0601000:606, расположенного относительно ориентира: Краснодарский край, Анапский район, станция Гостагаевская, земли ЗАО АФ «Гостагаевская»;

земельного участка с кадастровым номером 23:37:0601000:605, расположенного относительно ориентира: Краснодарский край, Анапский район, станция Гостагаевская, земли ЗАО АФ «Гостагаевская»;

земельного участка с кадастровым номером 23:37:0601000:604, расположенного относительно ориентира: Краснодарский край, Анапский район, станция Гостагаевская, земли ЗАО АФ «Гостагаевская»;

земельного участка с кадастровым номером 23:37:0601000:564, расположенного относительно ориентира: Краснодарский край, Анапский район, земли ЗАО АФ «Гостагаевская»;

земельного участка с кадастровым номером 23:37:0601000:494, расположенного относительно ориентира: Краснодарский край, Анапский район, земли ЗАО АФ «Гостагаевская», секция 19, контуры 6,8,19;

земельного участка с кадастровым номером 23:37:0601000:458, расположенного относительно ориентира: Краснодарский край, Анапский район, ЗАО АФ «Гостагаевская» бывшее ТОО «Гостагаевское», секция 19, части контуров 31, 32;

земельного участка с кадастровым номером 23:37:0601000:457, расположенного относительно ориентира: Краснодарский край, Анапский район, ЗАО АФ «Гостагаевская», бывшее ТОО «Гостагаевское», секция 19, часть контура 32;

земельного участка с кадастровым номером 23:47:0000000:114 (23:37:0601000:443), расположенного относительно ориентира: Краснодарский край, Анапский район;

земельного участка с кадастровым номером 23:37:0601000:410, расположенного относительно ориентира: Краснодарский край, Анапский район, земли ЗАО АФ «Гостагаевская», секция 19, контур 24 (бывшее ТОО «Гостагаевское»);

земельного участка с кадастровым номером 23:00:0000000:218 (23:37:0601000:321), расположенного относительно ориентира: Краснодарский край, г. Анапа;

земельного участка с кадастровым номером 23:37:0601000:128, расположенного относительно ориентира: Краснодарский край, Анапский район, ЗАО «Гостагаевская», секция 6, контур 132, 133, 138, 139, справа перед мостом на реке Шакурка;

земельного участка с кадастровым номером 23:37:0601000:120, расположенного относительно ориентира: Краснодарский край, Анапский район, примыкает к северо-западной границе станицы Гостагаевской, прудовое хозяйство;

земельного участка с кадастровым номером 23:37:0601000:11, расположенного относительно ориентира: Краснодарский край, Анапский район, тер. Автодорога с. Юровка - станица Раевская - г. Новороссийск, 6-й км, 1;

земельного участка с кадастровым номером 23:37:0000000:71 (23:37:0604000:4, 23:37:0601000:146), расположенного относительно ориентира: Краснодарский край, Анапский район, ЗАО АФ «Гостагаевская», северо-западная часть.

2. Утвердить границы публичного сервитута для размещения объекта ВЛ 10 кВ ГЗ (приложение).

3. Публичный сервитут устанавливается на 49 (сорок девять) лет.

4. Срок, в течение которого использование частей земельных участков, указанных в пункте 1 настоящего постановления, в соответствии с их разрешенным использованием будет невозможно или существенно затруднено в связи с осуществлением публичного сервитута (только при необходимости – в случае предотвращения или устранения аварийных ситуаций) – ежегодно с 1 января по 31 декабря.

5. Капитальный ремонт объекта электросетевого хозяйства (ВЛ 10 кВ ГЗ) производится с предварительным уведомлением собственников (землепользователей, землевладельцев, арендаторов) земельных участков, указанных в пункте 1 настоящего постановления, 1 раз в 12 лет (продолжительность зависит от объема работ).

6. Порядок установления зон с особыми условиями использования территорий и содержание ограничений прав на земельные участки в границах таких зон определяется в соответствии с Правилами установления охранных зон объектов электросетевого хозяйства и особых условий использования земельных участков, расположенных в границах таких зон, утвержденными постановлением Правительства Российской Федерации от 24 февраля 2009 г. № 160.

7. Плата за публичный сервитут в соответствии с пунктом 4 статьи 3.6 Федерального закона от 25 октября 2001 г. № 137-ФЗ «О введении в действие Земельного кодекса Российской Федерации» не устанавливается.

8. Владелец публичного сервитута обязан привести земельные участки в состояние, пригодное для использования в соответствии с видом разрешенного использования, в сроки, предусмотренные пунктом 8 статьи 39.50 Земельного кодекса Российской Федерации.

9. Управлению архитектуры и градостроительства администрации муниципального образования город-курорт Анапа (Хандошко Я.В.) в течение



5 рабочих дней со дня принятия настоящего постановления:

1) направить обладателю публичного сервитута копию настоящего постановления, сведения о лицах, являющихся правообладателями земельных участков, сведения о лицах, подавших заявления об учете их прав (обременений прав) на земельные участки, способах связи с ними, копии документов, подтверждающих права указанных лиц на земельные участки;

2) направить за счет средств заявителя копию настоящего постановления правообладателям земельных участков, в отношении которых принято решение об установлении публичного сервитута и сведения о правах на которые поступили в соответствии с пунктом 1 или 8 статьи 39.42 Земельного кодекса Российской Федерации, с уведомлением о вручении по почтовым адресам, указанным соответственно в выписке из Единого государственного реестра недвижимости и в заявлениях об учете прав (обременений прав) на земельные участки;

3) внести соответствующие изменения в информационную систему обеспечения градостроительной деятельности муниципального образования город-курорт Анапа.

10. Управлению по взаимодействию со средствами массовой информации администрации муниципального образования город-курорт Анапа (Родина О.А.) в течение 5 рабочих дней со дня принятия настоящего постановления обеспечить официальное опубликование (размещение) настоящего постановления (без приложения) в печатном средстве массовой информации и в официальном сетевом издании анапа-official.

11. Управлению информатизации и связи администрации муниципального образования город-курорт Анапа (Ивченко В.С.) в течение 5 рабочих дней со дня принятия настоящего постановления обеспечить его размещение на официальном сайте администрации муниципального образования город-курорт Анапа в информационно-телекоммуникационной сети «Интернет».

12. Управлению имущественных отношений администрации муниципального образования город-курорт Анапа (Лобасов Э.Г.) в течение 5 рабочих дней со дня принятия настоящего постановления направить его копию в Анапский отдел Управления федеральной службы государственной регистрации, кадастра и картографии по Краснодарскому краю.

13. Публичный сервитут считается установленным со дня внесения сведений о нем в Единый государственный реестр недвижимости.

14. Контроль за выполнением настоящего постановления оставляю за собой.

Заместитель главы  
муниципального  
образования  
город-курорт Анапа

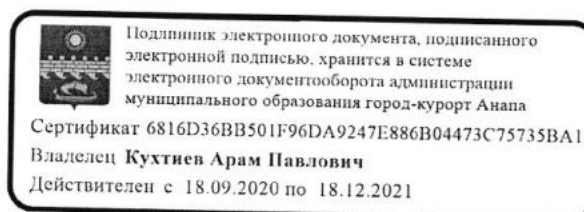

А.П. Кухтиев

Приложение

УТВЕРЖДЕНЫ  
постановлением администрации  
муниципального образования  
город-курорт Анапа  
от 28.12.2020 № 2455

ГРАНИЦЫ ПУБЛИЧНОГО СЕРВИТУТА  
для размещения объекта Вл 10 кВ ГЗ



Выноска 1

Используемые условные знаки и обозначения:

- |               |   |  |   |
|---------------|---|--|---|
| • 1           | - обозначение характерной точки границы устанавливаемой зоны публичного сервитута |  | - кадастровый номер ЗУ  |
| —             | - границы земельных участков, попадающих в зону публичного сервитута              |  | ст. Гостагаевская - наименование субъекта, населенного пункта |
| —             | - граница кадастрового квартала   |  | — ось линии   |
| 23:37:0601000 | - номер кадастрового квартала   |  |   |
| —             | - граница устанавливаемой зоны публичного сервитута                               |  |   |





Выноска 2

### Используемые условные знаки и обозначения:

<b>•1</b>	- обозначение характерной точки границы устанавливаемой зоны публичного сервитута	<b>:242</b>	- кадастровый номер ЗУ
	- границы земельных участков, попадающих в зону публичного сервитута	<b>ст. Гостицаевская</b>	- наименование субъекта, населенного пункта
	- граница кадастрового квартала		- ось линии
<b>23:37:0601000</b>	- номер кадастрового квартала		
	- граница устанавливаемой зоны публичного сервитута		



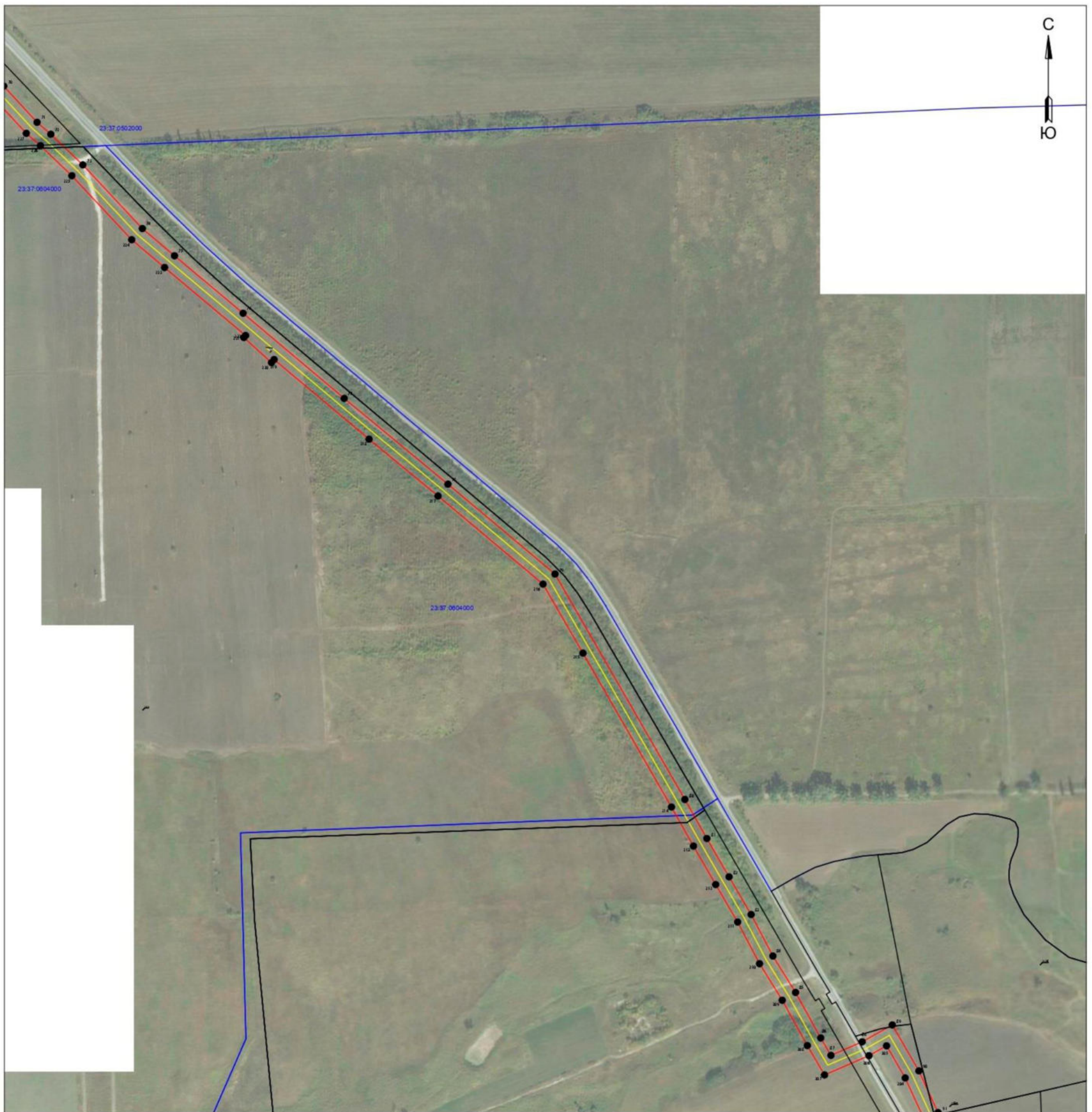

Выноска 3

### Используемые условные знаки и обозначения:

- |               |   |              |   |
|---------------|---|--------------|---|
| • 1           | - обозначение характерной точки границы устанавливаемой зоны публичного сервитута | :242         | - кадастровый номер ЗУ                      |
| —             | - границы земельных участков, попадающих в зону публичного сервитута              | ст. Гостиная | - наименование субъекта, населенного пункта |
| —             | - граница кадастрового квартала   | —            | - ось линии                                 |
| 23:37:0601000 | - номер кадастрового квартала   |              |   |
| —             | - граница устанавливаемой зоны публичного сервитута                               |              |   |



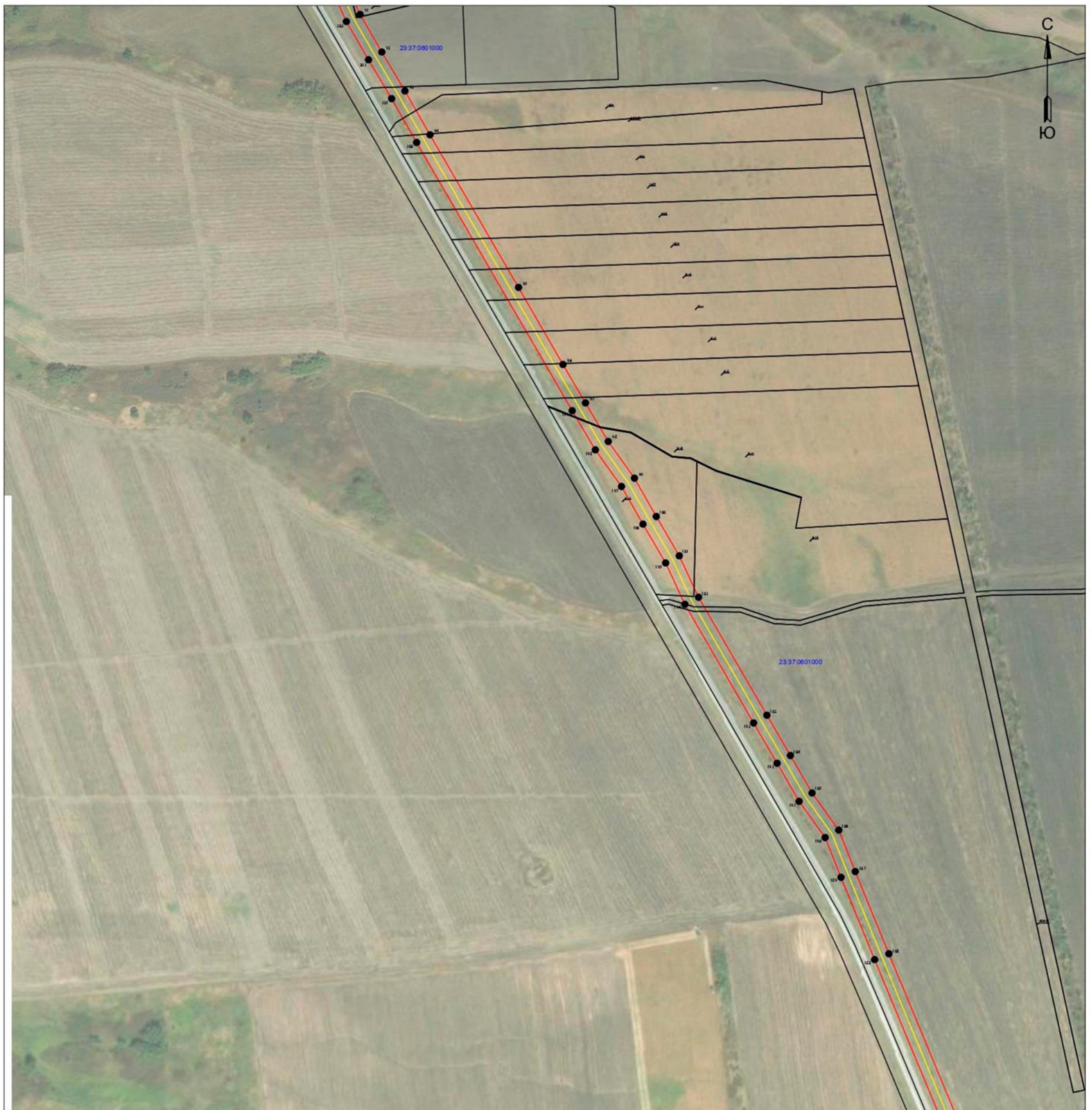

Выноска 4

### Используемые условные знаки и обозначения:

- |               |   |                   |   |
|---------------|---|-------------------|---|
| • 1           | - обозначение характерной точки границы устанавливаемой зоны публичного сервитута |                   |   |
| —             | - границы земельных участков, попадающих в зону публичного сервитута              | :242              | - кадастровый номер ЗУ                      |
| —             | - граница кадастрового квартала   | ст. Гостагаевская | - наименование субъекта, населенного пункта |
| 23:37:0601000 | - номер кадастрового квартала   | —                 | - ось линии                                 |
| —             | - граница устанавливаемой зоны публичного сервитута                               |                   |   |



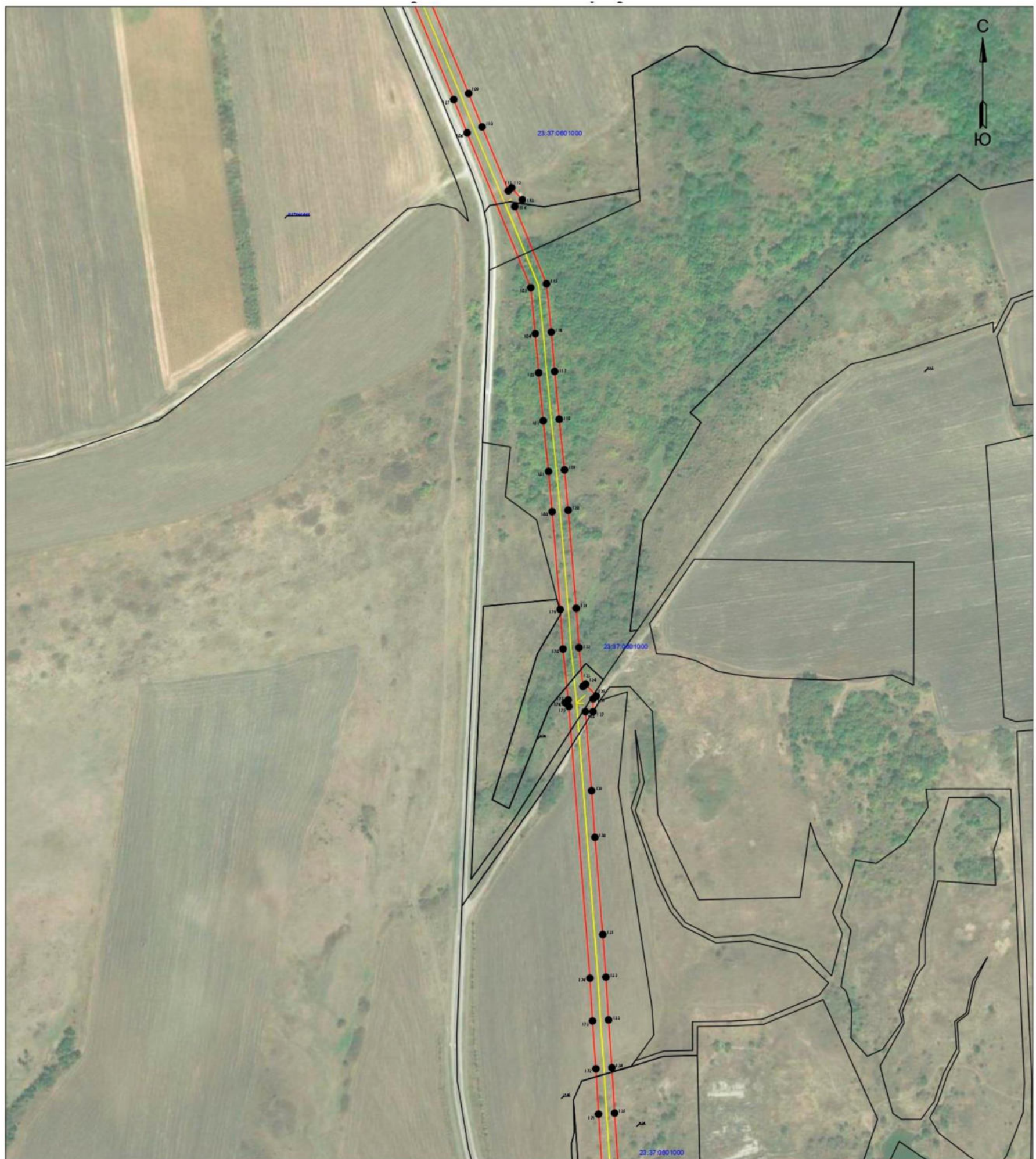

Выноска 5

### Используемые условные знаки и обозначения:

- |               |   |                   |   |
|---------------|---|-------------------|---|
| • 1           | - обозначение характерной точки границы устанавливаемой зоны публичного сервитута | :242              | - кадастровый номер ЗУ                      |
| —             | - границы земельных участков, попадающих в зону публичного сервитута              | ст. Гостагаевская | - наименование субъекта, населенного пункта |
| —             | - граница кадастрового квартала   | —                 | - ось линии                                 |
| 23:37:0601000 | - номер кадастрового квартала   |                   |   |
| —             | - граница устанавливаемой зоны публичного сервитута                               |                   |   |



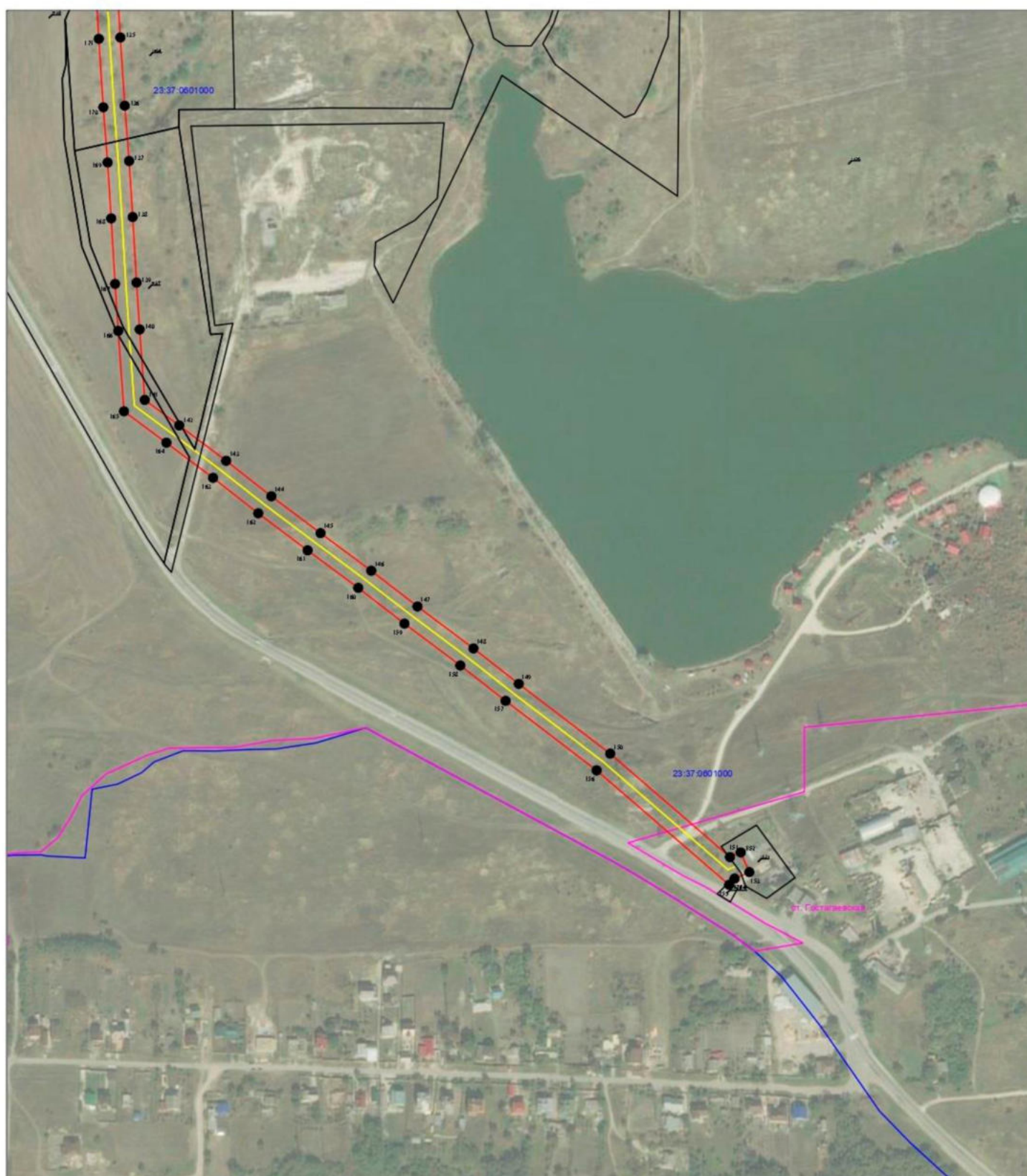

Выноска 6

### Используемые условные знаки и обозначения:

- 1 - обозначение характерной точки границы устанавливаемой зоны публичного сервитута
- - границы земельных участков, попадающих в зону публичного сервитута
- - граница кадастрового квартала
- 23:37:0601000 - номер кадастрового квартала
- - граница устанавливаемой зоны публичного сервитута
- :242 - кадастровый номер ЗУ
- ст. Гостагаевская - наименование субъекта, населенного пункта
- - ось линии

**Обзорная схема границ объекта землеустройства  
для размещения объекта  
Вл 10 кВ ГЗ**

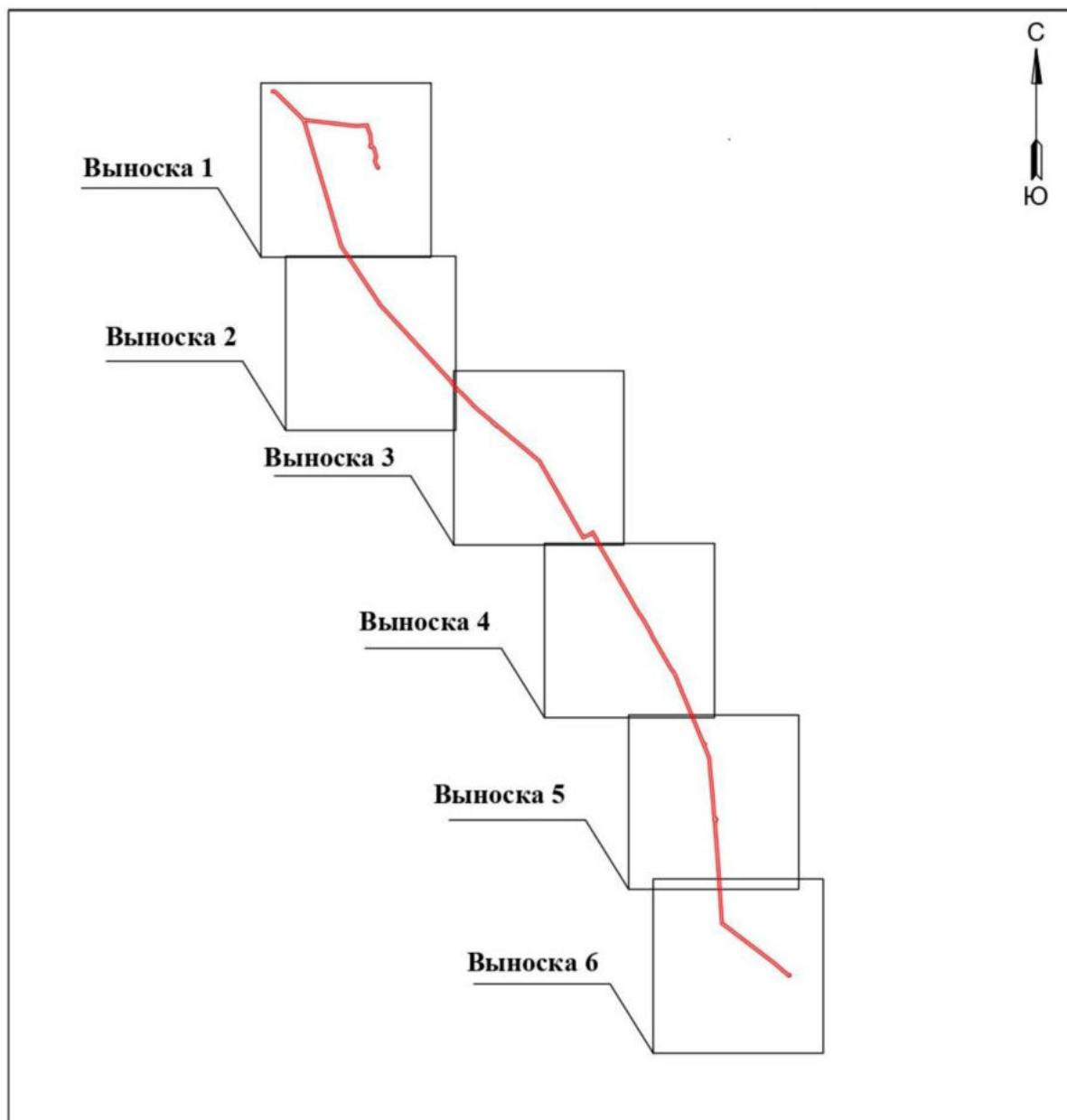

Условные обозначения:

 - граница устанавливаемой охранной зоны



### Каталог координат границ публичного сервитута для размещения объекта ВЛ 10 кВ ГЗ

Вершина	X	Y
1	485429,48	1256222,22
2	485449,28	1256219,42
3	485452,04	1256239,00
4	485446,21	1256256,08
5	485214,58	1256490,13
6	485213,10	1256505,75
7	485208,35	1256544,55
8	485203,99	1256582,62
9	485198,18	1256630,73
10	485186,75	1256728,85
11	485181,51	1256777,49
12	485175,62	1256826,31
13	485169,40	1256875,84
14	485164,77	1256924,18
15	485168,92	1256978,71
16	485171,37	1257013,86
17	485137,83	1257026,03
18	485086,40	1257044,22
19	485047,39	1257048,51
20	485020,11	1257051,21
21	484993,25	1257054,17
22	484977,48	1257074,56
23	484896,92	1257095,71
24	484870,81	1257083,74
25	484838,46	1257093,27
26	484822,82	1257101,03
27	484819,75	1257104,93
28	484810,87	1257112,76
29	484797,65	1257097,75
30	484809,90	1257085,12
31	484831,13	1257074,58
32	484872,34	1257062,43
33	484898,76	1257074,55
34	484965,82	1257056,94
35	484975,61	1257044,29
36	484970,80	1257037,15
37	484978,36	1257031,21
38	484978,24	1257025,08
39	485001,08	1257024,60
40	485001,25	1257033,17
41	485027,91	1257030,23
42	485027,93	1257030,34
43	485081,93	1257024,59

44	485150,37	1257000,20
45	485144,70	1256923,96
46	485149,52	1256873,64
47	485155,77	1256823,86
48	485161,64	1256775,22
49	485166,88	1256726,63
50	485172,52	1256677,63
51	485184,13	1256580,28
52	485189,62	1256532,30
53	485193,60	1256499,48
54	485097,04	1256528,59
55	485047,23	1256543,05
56	484883,97	1256591,63
57	484768,86	1256626,27
58	484381,39	1256741,33
59	484326,19	1256757,23
60	484269,24	1256774,49
61	484164,06	1256805,29
62	484102,95	1256846,52
63	484061,45	1256873,83
64	484011,80	1256907,10
65	483963,50	1256938,62
66	483820,00	1257034,26
67	483682,31	1257125,50
68	483639,92	1257165,40
69	483049,78	1257711,79
70	483027,90	1257723,77
71	482980,90	1257767,06
72	482965,31	1257784,94
73	482925,58	1257826,49
74	482842,88	1257903,82
75	482807,60	1257945,55
76	482732,95	1258034,61
77	482622,29	1258165,98
78	482510,90	1258300,72
79	482394,21	1258439,72
80	482101,50	1258608,39
81	482050,85	1258636,95
82	482000,99	1258665,74
83	481952,04	1258694,42
84	481898,17	1258722,69
85	481850,87	1258752,11
86	481791,77	1258784,80
87	481769,14	1258798,09

88	481786,75	1258838,59
89	481808,70	1258877,75
90	481748,98	1258912,31
91	481694,83	1258937,16
92	481645,98	1258965,38
93	481595,40	1258995,40
94	481538,34	1259027,97
95	481339,96	1259142,99
96	481239,72	1259200,80
97	481189,77	1259230,05
98	481139,65	1259259,64
99	481091,98	1259293,64
100	481042,17	1259322,05
101	480991,03	1259351,93
102	480937,17	1259376,95
103	480783,80	1259465,79
104	480731,43	1259496,40
105	480682,63	1259524,48
106	480634,40	1259559,17
107	480580,55	1259580,60
108	480473,66	1259624,30
109	480180,07	1259746,12
110	480138,45	1259762,74
111	480058,72	1259795,54
112	480062,49	1259799,75
113	480047,58	1259813,08
114	480039,11	1259803,61
115	479942,78	1259843,09
116	479882,49	1259849,08
117	479833,54	1259853,35
118	479774,01	1259858,97
119	479710,87	1259865,51
120	479660,46	1259870,07
121	479538,41	1259880,14
122	479489,38	1259883,59
123	479440,97	1259888,55
124	479443,92	1259891,90
125	479428,91	1259905,11
126	479425,53	1259901,27
127	479409,50	1259901,04
128	479409,64	1259891,46
129	479311,05	1259899,31
130	479252,89	1259903,50
131	479131,72	1259913,20
132	479078,70	1259917,16
133	479025,32	1259920,37
134	478965,72	1259924,63

135	478909,18	1259927,97
136	478845,77	1259932,12
137	478794,42	1259936,13
138	478742,32	1259939,46
139	478681,44	1259943,08
140	478637,89	1259945,95
141	478572,40	1259950,68
142	478548,68	1259982,68
143	478515,84	1260026,31
144	478482,88	1260068,26
145	478448,62	1260113,91
146	478413,67	1260161,04
147	478380,45	1260204,00
148	478341,50	1260255,93
149	478308,54	1260298,05
150	478243,68	1260382,99
151	478147,57	1260494,19
152	478151,93	1260504,25
153	478133,58	1260512,20
154	478127,64	1260498,49
155	478121,80	1260493,46
156	478228,15	1260370,36
157	478292,72	1260285,81
158	478325,63	1260243,76
159	478364,54	1260191,88
160	478397,72	1260148,97
161	478432,59	1260101,95
162	478467,01	1260056,08
163	478499,99	1260014,11
164	478532,66	1259970,72
165	478561,80	1259931,39
166	478636,51	1259926,00
167	478680,18	1259923,11
168	478741,09	1259919,50
169	478793,01	1259916,18
170	478844,34	1259912,17
171	478907,94	1259908,01
172	478964,42	1259904,68
173	479024,00	1259900,41
174	479077,36	1259897,20
175	47916,05	1259870,91
176	479420,76	1259866,47
177	479424,24	1259870,15
178	479487,66	1259863,66
179	479536,89	1259860,20
180	479658,73	1259850,14
181	479708,94	1259845,60



182	479772,04	1259839,06
183	479831,73	1259833,43
184	479880,64	1259829,16
185	479937,90	1259823,47
186	480130,95	1259744,20
187	480172,50	1259727,61
188	480466,06	1259605,81
189	480573,07	1259562,05
190	480624,72	1259541,50
191	480671,77	1259507,65
192	480721,39	1259479,10
193	480773,74	1259448,50
194	480927,94	1259359,19
195	480981,75	1259334,19
196	481032,17	1259304,73
197	481081,19	1259276,77
198	481128,74	1259242,86
199	481179,64	1259212,81
200	481528,37	1259010,64
201	481585,34	1258978,12
202	481635,88	1258948,12
203	481685,63	1258919,37
204	481739,78	1258894,53
205	481781,61	1258870,32
206	481768,81	1258847,49
207	481743,73	1258789,81
208	481781,87	1258767,42
209	481840,74	1258734,85
210	481888,23	1258705,33
211	481942,33	1258676,93
212	481990,94	1258648,45
213	482040,93	1258619,58
214	482091,60	1258591,01
215	482291,49	1258476,07
216	482381,16	1258424,17
217	482495,53	1258287,92
218	482569,36	1258198,29

219	482672,79	1258074,90
220	482668,76	1258071,51
221	482701,40	1258035,64
222	482704,03	1258037,86
223	482792,30	1257932,67
224	482828,36	1257890,01
225	482911,51	1257812,27
226	482950,54	1257771,46
227	482966,54	1257753,09
228	483016,15	1257707,40
229	483038,01	1257695,44
230	483626,26	1257150,79
231	483669,84	1257109,77
232	483761,42	1257049,09
233	483952,48	1256921,93
234	484000,76	1256890,42
235	484050,39	1256857,16
236	484091,86	1256829,87
237	484155,46	1256786,96
238	484263,53	1256755,32
239	484320,52	1256738,05
240	484487,83	1256689,03
241	484543,36	1256672,36
242	484653,71	1256639,87
243	484709,69	1256622,96
244	484763,11	1256607,11
245	484819,75	1256589,97
246	485041,59	1256523,86
247	485091,36	1256509,41
248	485146,86	1256492,63
249	485201,19	1256475,23
250	485428,76	1256245,28
251	485431,57	1256237,06
1	485429,48	1256222,22
Площадь зоны публичного сервитута 196 749 кв.м.		

Исполняющий обязанности  
начальника управления архитектуры  
и градостроительства – главного  
архитектора муниципального  
образования город-курорт Анапа



Я.В. Хандошко