



**АДМИНИСТРАЦИЯ МУНИЦИПАЛЬНОГО ОБРАЗОВАНИЯ
ГОРОД-КУРОРТ АНАПА
ПОСТАНОВЛЕНИЕ**

от 30.12.2020

№ 2811

г. Анапа

**Об установлении публичного сервитута в целях размещения
объекта электросетевого хозяйства (ВЛ 6 кВ Дм7)
и его неотъемлемых технологических частей**

В соответствии со статьей 23, главой V.7 Земельного кодекса Российской Федерации, руководствуясь Законом Краснодарского края от 5 ноября 2002 г. № 532-КЗ «Об основах регулирования земельных отношений в Краснодарском крае», распоряжением администрации муниципального образования город-курорт Анапа от 30 марта 2018 г. № 39-р «Об определении полномочий заместителей главы муниципального образования город-курорт Анапа», на основании ходатайства ПАО «Россети Кубань» об установлении публичного сервитута от 4 сентября 2020 г. п о с т а н о в л я ю:

1. Установить в пользу ПАО «Россети Кубань» (ОГРН 1022301427268, ИНН 2309001660, юридический адрес: 350033, г. Краснодар, ул. Ставропольская, 2а) публичный сервитут общей площадью 200 510 кв. м, в целях размещения объекта электросетевого хозяйства (ВЛ 6 кВ Дм7) и его неотъемлемых технологических частей, в отношении земельных участков и земель согласно приложению 1 к настоящему постановлению.

2. Утвердить границы публичного сервитута для размещения объекта ВЛ 6 кВ Дм7 (приложение 2).

3. Публичный сервитут устанавливается на 49 (сорок девять) лет.

4. Срок, в течение которого использование частей земельных участков, указанных в пункте 1 настоящего постановления, в соответствии с их разрешенным использованием будет невозможно или существенно затруднено в связи с осуществлением публичного сервитута (только при необходимости – в случае предотвращения или устранения аварийных ситуаций), – ежегодно с 1 января по 31 декабря.

5. Капитальный ремонт объекта электросетевого хозяйства (ВЛ 6 кВ Дм7) производится с предварительным уведомлением собственников (землепользователей, землевладельцев, арендаторов) земельных участков, указанных в пункте 1 настоящего постановления, 1 раз в 12 лет (продолжительность зависит от объема работ).

6. Порядок установления зон с особыми условиями использования территорий и содержание ограничений прав на земельные участки в границах

таких зон определяется в соответствии с Правилами установления охранных зон объектов электросетевого хозяйства и особых условий использования земельных участков, расположенных в границах таких зон, утвержденными постановлением Правительства Российской Федерации от 24 февраля 2009 г. № 160.

7. Плата за публичный сервитут в соответствии с пунктом 4 статьи 3.6 Федерального закона от 25 октября 2001 г. № 137-ФЗ «О введении в действие Земельного кодекса Российской Федерации» не устанавливается.

8. Владелец публичного сервитута обязан привести земельные участки в состояние, пригодное для использования в соответствии с видом разрешенного использования, в сроки, предусмотренные пунктом 8 статьи 39.50 Земельного кодекса Российской Федерации.

9. Управлению архитектуры и градостроительства администрации муниципального образования город-курорт Анапа (Хандошко Я.В.) в течение 5 рабочих дней со дня принятия настоящего постановления:

1) направить владельцу публичного сервитута копию настоящего постановления, сведения о лицах, являющихся правообладателями земельных участков, сведения о лицах, подавших заявления об учете их прав (обременений прав) на земельные участки, способах связи с ними, копии документов, подтверждающих права указанных лиц на земельные участки;

2) направить за счет средств заявителя копию настоящего постановления правообладателям земельных участков, в отношении которых принято решение об установлении публичного сервитута, и сведения о правах на которые поступили в соответствии с пунктом 1 или 8 статьи 39.42 Земельного кодекса Российской Федерации, с уведомлением о вручении по почтовым адресам, указанным соответственно в выписке из Единого государственного реестра недвижимости и в заявлениях об учете прав (обременений прав) на земельные участки;

3) внести соответствующие изменения в информационную систему обеспечения градостроительной деятельности муниципального образования город-курорт Анапа.

10. Управлению по взаимодействию со средствами массовой информации администрации муниципального образования город-курорт Анапа (Родина О.А.) в течение 5 рабочих дней со дня принятия настоящего постановления обеспечить официальное опубликование (размещение) настоящего постановления (без приложения) в печатном средстве массовой информации и в официальном сетевом издании анапа-official.

11. Управлению информатизации и связи администрации муниципального образования город-курорт Анапа (Ивченко В.С.) в течение 5 рабочих дней со дня принятия настоящего постановления обеспечить его размещение на официальном сайте администрации муниципального образования город-курорт Анапа в информационно-телекоммуникационной сети «Интернет».

12. Управлению имущественных отношений администрации муниципального образования город-курорт Анапа (Лобасов Э.Г.) в течение 5 рабочих дней со дня принятия настоящего постановления направить его копию в

Анапский отдел Управления федеральной службы государственной регистрации, кадастра и картографии по Краснодарскому краю.

13. Публичный сервитут считается установленным со дня внесения сведений о нем в Единый государственный реестр недвижимости.

14. Контроль за выполнением настоящего постановления оставляю за собой.

Заместитель главы
муниципального
образования
город-курорт Анапа

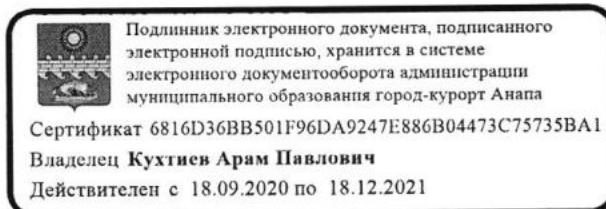

А.П. Кухтиев

Приложение 1
к постановлению администрации
муниципального образования
город-курорт Анапа
от 30.12.2020 № 2811

ПЕРЕЧЕНЬ
земельных участков и земель, в отношении которых
установлен публичный сервитут в целях размещения
объекта электросетевого хозяйства (ВЛ 6 кВ Дм7)
и его неотъемлемых технологических частей

№ п/п	Кадастровый номер земельного участка	Принадлежность, местоположение (адрес)
1	2	3
1	23:37:0716000:9	Краснодарский край, г. Анапа, на границе хозяйств: ЗАО «Джемете», ЗАО «Витязевская птицефабрика» и «Анапский сельхозтехникум», участок 11
2	23:37:0721003:1	Краснодарский край, Анапский район, с. Цибанобалка
3	23:37:0721001:945	Краснодарский край, Анапский район, ЗАО «Джемете», секция 24, контуры: 26, 136, 152
4	23:37:0721001:828	Краснодарский край, Анапский район, примыкает к северной окраине с. Цибанобалка
5	23:37:0721001:827	Краснодарский край, Анапский район, примыкает к северной окраине с. Цибанобалка
6	23:37:0721001:825	Краснодарский край, Анапский район, примыкает к северной окраине с. Цибанобалка
7	23:37:0721001:824	Краснодарский край, Анапский район, примыкает к северной окраине с. Цибанобалка
8	23:37:0721001:823	Краснодарский край, Анапский район, примыкает к северной окраине с. Цибанобалка
9	23:37:0721001:822	Краснодарский край, Анапский район, с. Цибанобалка, ул. Заречная, 72в
10	23:37:0721001:821	Краснодарский край, Анапский район, с. Цибанобалка, ул. Заречная, 74б

1	2	3
11	23:37:0721001:820	Краснодарский край, Анапский район, с. Цибанобалка, ул. Заречная, 76б
12	23:37:0721001:819	Краснодарский край, Анапский район, с. Цибанобалка, ул. Заречная, 76в
13	23:37:0721001:772	Краснодарский край, Анапский район, с. Цибанобалка, ул. Заречная, 8б
14	23:37:0721001:771	Краснодарский край, Анапский район, с. Цибанобалка, ул. Заречная, 8в
15	23:37:0721001:770	Краснодарский край, Анапский район, с. Цибанобалка, ул. Заречная, 10б
16	23:37:0721001:769	Краснодарский край, Анапский район, с. Цибанобалка, ул. Заречная, 10в
17	23:37:0721001:767	Краснодарский край, Анапский район, с. Цибанобалка, ул. Заречная, 12в
18	23:37:0721001:766	Краснодарский край, Анапский район, с. Цибанобалка, ул. Заречная, 14б
19	23:37:0721001:765	Краснодарский край, Анапский район, с. Цибанобалка, ул. Заречная, 14в
20	23:37:0721001:762	Краснодарский край, Анапский район, с. Цибанобалка, ул. Заречная, 16г
21	23:37:0721001:761	Краснодарский край, Анапский район, с. Цибанобалка, ул. Заречная, 18б
22	23:37:0721001:760	Краснодарский край, Анапский район, с. Цибанобалка, ул. Заречная, 18в
23	23:37:0721001:759	Краснодарский край, Анапский район, с. Цибанобалка, ул. Заречная, 18г
24	23:37:0721001:758	Краснодарский край, Анапский район, с. Цибанобалка, ул. Заречная, 20г
25	23:37:0721001:757	Краснодарский край, Анапский район, с. Цибанобалка, ул. Заречная, 20д
26	23:37:0721001:5291	Краснодарский край, Анапский район, с. Цибанобалка, ул. Малая, 1
27	23:37:0721001:5288	Краснодарский край, Анапский район, с. Цибанобалка, ул. Заречная, 4б
28	23:37:0721001:5287	Краснодарский край, Анапский район, с. Цибанобалка, ул. Заречная, 4б
29	23:37:0721001:5286	Краснодарский край, Анапский район, с. Цибанобалка, ул. Заречная, 4б
30	23:37:0721001:5285	Краснодарский край, Анапский район, с. Цибанобалка, ул. Заречная, 4б
31	23:37:0721001:5284	Краснодарский край, Анапский район, с. Цибанобалка, ул. Заречная, 4б

1	2	3
32	23:37:0721001:5283	Краснодарский край, Анапский район, с. Цибанобалка, ул. Заречная, 4б
33	23:37:0721001:5282	Краснодарский край, Анапский район, с. Цибанобалка, ул. Заречная, 4б
34	23:37:0721001:5280	Краснодарский край, Анапский район, с. Цибанобалка, ул. Заречная, 4б
35	23:37:0721001:5277	Краснодарский край, Анапский район, с. Цибанобалка, ул. Заречная
36	23:37:0721001:5103	Краснодарский край, Анапский район, с. Цибанобалка, ул. Заречная, 3б
37	23:37:0721001:4815	Краснодарский край, Анапский район, ОАО «Джемете», центральная часть полевых земель, отделения № 2, 3, контур 616, 617, 185, 186, 187 - от трассы «Порт – Кавказ – Новороссийск»
38	23:37:0721001:4814	Краснодарский край, Анапский район, ОАО «Джемете», центральная часть полевых земель, отделения № 2, 3, контур 616, 617, 185, 186, 187 - от трассы «Порт – Кавказ – Новороссийск»
39	23:37:0721001:4793	Краснодарский край, Анапский район, ЗАО «Джемете», по трассе Новороссийск-Керчь, в районе с. Цибанобалка, контуры 617, 616, 615
40	23:37:0721001:4792	Краснодарский край, Анапский район, ЗАО «Джемете», по трассе Новороссийск – Керчь, в районе с. Цибанобалка, контуры 617, 616, 615
41	23:37:0000000:65 (23:37:0721001:308)	Краснодарский край, Анапский район, ЗАО «Джемете», центральная часть полевых земель, отделение №3, контур №10
42	23:37:0721001:1581	Краснодарский край, Анапский район, с. Цибанобалка, ул. Заречная, 16б
43	23:37:0721001:1580	Краснодарский край, Анапский район, с. Цибанобалка, ул. Заречная, 16в
44	23:37:0721001:1574	Краснодарский край, Анапский район, с. Цибанобалка, ул. Новоселов, 2
45	23:37:0721001:1571	Краснодарский край, Анапский район, с. Цибанобалка
46	23:37:0721001:1563	Краснодарский край, Анапский район, с. Цибанобалка, ул. Заречная, 76б

1	2	3
47	23:37:0721001:1550	Краснодарский край, Анапский район, с. Цибанобалка, ул. Новоселов, 1
48	23:37:0721001:1549	Краснодарский край, Анапский район, с. Цибанобалка, ул. Заречная, 72б
49	23:37:0721001:1542	Краснодарский край, Анапский район, с. Цибанобалка, ул. Заречная, 12б
50	23:37:0721001:1541	Краснодарский край, Анапский район, с. Цибанобалка, ул. Заречная, 12г
51	23:37:0721001:1532	Краснодарский край, Анапский район, с. Цибанобалка, ул. Малая, 14
52	23:37:0721001:1531	Краснодарский край, Анапский район, с. Цибанобалка, ул. Малая, 2
53	23:37:0721001:1524	Краснодарский край, Анапский район, с. Цибанобалка, ул. Малая, 27
54	23:37:0721001:1521	Краснодарский край, Анапский район, с. Цибанобалка
55	23:37:0721001:152	Краснодарский край, Анапский район, ЗАО «Джемете», секция 17, часть контура 210 (юго-западная часть), контур 621
56	23:37:0721001:138	Краснодарский край, Анапский район, ЗАО «Джемете», секция 17, контур 619
57	23:37:0721001:123	Краснодарский край, Анапский район, ОАО «Джемете», секция 17, контур 621, часть контура 210 (секция 24, прилегающая к контуру 621)
58	23:37:0721001:121	Краснодарский край, Анапский район, ЗАО «Джемете», по трассе Новороссийск – Керчь, в районе с. Цибанобалка, контуры 617, 616, 615
59	23:37:0000000:1434	Краснодарский край, Анапский район, пос. Верхнее Джемете, вдоль ул. Роз
60	23:37:0716003:47 (23:37:0716003:56)	Краснодарский край, Анапский район, ЗАО «Джемете»
61	23:37:0716003:50	Краснодарский край, Анапский район, ЗАО «Джемете»
62	23:37:0716002:116	Краснодарский край, Анапский район, в границах хут. Красный
63	23:37:0716001:999	Краснодарский край, Анапский район, пос. Верхнее Джемете, ул. Роз, район № 32

1	2	3
64	23:37:0716001:527	Краснодарский край, Анапский район, пос. Верхнее Джемете, ул. Роз, район №32
65	23:37:0716001:462	Краснодарский край, Анапский район, пос. Верхнее Джемете, ул. Роз, район №32
66	23:37:0716001:461	Краснодарский край, Анапский район, пос. Верхнее Джемете, ул. Роз, район №32
67	23:37:0716001:458	Краснодарский край, Анапский район, пос. Верхнее Джемете, ул. Роз, район №32
68	23:37:0716001:1442	Краснодарский край, Анапский район, пос. Верхнее Джемете, ул. Роз, район №32
69	23:37:0716001:1438	Краснодарский край, Анапский район, пос. Верхнее Джемете, ул. Роз, район №32
70	23:37:0716001:1437	Краснодарский край, Анапский район, пос. Верхнее Джемете, ул. Роз, район №32
71	23:37:0716001:1436	Краснодарский край, Анапский район, пос. Верхнее Джемете, ул. Роз, район №32
72	23:37:0716001:1435	Краснодарский край, Анапский район, пос. Верхнее Джемете, ул. Роз, район №32
73	23:37:0716001:1434	Краснодарский край, Анапский район, пос. Верхнее Джемете, ул. Роз, район №32
74	23:37:0716001:1431	Краснодарский край, Анапский район, пос. Верхнее Джемете, ул. Роз, район №32
75	23:37:0716001:1430	Краснодарский край, Анапский район, пос. Верхнее Джемете, ул. Роз, район №32
76	23:37:0716001:1429	Краснодарский край, Анапский район, пос. Верхнее Джемете, ул. Роз, район №32
77	23:37:0716001:1428	Краснодарский край, Анапский район, пос. Верхнее Джемете, ул. Роз, район №32

1	2	3
78	23:37:0716001:1427	Краснодарский край, Анапский район, пос. Верхнее Джемете, ул. Роз, район №32
79	23:37:0716001:1426	Краснодарский край, Анапский район, пос. Верхнее Джемете, ул. Роз, район №32
80	23:37:0716001:1425	Краснодарский край, Анапский район, пос. Верхнее Джемете, ул. Роз, район №32
81	23:37:0716001:1424	Краснодарский край, Анапский район, пос. Верхнее Джемете, ул. Роз, район №32
82	23:37:0716001:1423	Краснодарский край, Анапский район, пос. Верхнее Джемете, ул. Роз, район №32
83	23:37:0716001:1422	Краснодарский край, Анапский район, пос. Верхнее Джемете, ул. Роз, район №32
84	23:37:0716001:1421	Краснодарский край, Анапский район, пос. Верхнее Джемете, ул. Роз, район №32
85	23:37:0716001:1420	Краснодарский край, Анапский район, пос. Верхнее Джемете, ул. Роз, район №32
86	23:37:0716001:1357	Краснодарский край, Анапский район, пос. Верхнее Джемете, ул. Роз
87	23:37:0716001:1349	Краснодарский край, Анапский район, пос. Верхнее Джемете, ул. Роз, район №32
88	23:37:0716001:1343	Краснодарский край, Анапский район, пос. Верхнее Джемете, ул. Роз, район №32
89	23:37:0716001:1337	Краснодарский край, Анапский район, пос. Верхнее Джемете, ул. Роз, район №32
90	23:37:0716001:1325	Краснодарский край, Анапский район, пос. Верхнее Джемете, ул. Роз, район №32
91	23:37:0716001:1324	Краснодарский край, Анапский район, пос. Верхнее Джемете, ул. Роз, район №32
92	23:37:0716001:1323	Краснодарский край, Анапский район, пос. Верхнее Джемете, ул. Роз, район №32

1	2	3
93	23:37:0716001:1322	Краснодарский край, Анапский район, пос. Верхнее Джемете, ул. Роз, район №32
94	23:37:0716001:1319	Краснодарский край, Анапский район, пос. Верхнее Джемете, ул. Роз, район №32
95	23:37:0716001:1318	Краснодарский край, Анапский район, пос. Верхнее Джемете, ул. Роз, район №32
96	23:37:0716001:1317	Краснодарский край, Анапский район, пос. Верхнее Джемете, ул. Роз, район №32
97	23:37:0716001:1012	Краснодарский край, Анапский район, пос. Верхнее Джемете, ул. Роз, район № 32
98	23:37:0716001:1008	Краснодарский край, Анапский район, пос. Верхнее Джемете, ул. Роз, район № 32
99	23:37:0716001:1007	Краснодарский край, Анапский район, пос. Верхнее Джемете, ул. Роз, район № 32
100	23:37:0716001:1006	Краснодарский край, Анапский район, пос. Верхнее Джемете, ул. Роз, район № 32
101	23:37:0716001:1000	Краснодарский край, Анапский район, пос. Верхнее Джемете, ул. Роз, район № 32
102	23:37:0000000:2638	Краснодарский край, Анапский район, ЗАО «Джемете»
103	23:37:0000000:1479	Краснодарский край, Анапский район
104	23:37:0110001:299	Краснодарский край, Анапский район, пос. Верхнее Джемете, ул. Роз, 4
105	23:37:0716000:1560	Краснодарский край, Анапский район
106	23:37:0716000:1542	Краснодарский край, Анапский район, ЗАО «Джемете», секция 17, контур 28
107	23:37:0716000:1541	Краснодарский край, Анапский район, ЗАО «Джемете», секция 17, контур 28
108	23:37:0716000:1519	Краснодарский край, Анапский район
109	23:37:0716000:1506	Краснодарский край, Анапский район
110	23:37:0716000:1265	Краснодарский край, Анапский район, ТОО «Джемете», секция 17, часть контура 28

1	2	3
111	23:37:0716000:659	Краснодарский край, Анапский район, ЗАО «Джемете», секция 17, контуры 28, 29
112	23:37:0716000:648	Краснодарский край, Анапский район, ЗАО «Джемете», секция 17, контуры 28, 29
113	23:37:0716000:647	Краснодарский край, Анапский район, ЗАО «Джемете», секция 17, контуры 28, 29
114	23:37:0716000:568	Краснодарский край, Анапский район, ЗАО «Джемете», секция 17, контуры 28,29
115	23:37:0716000:548	Краснодарский край, Анапский район, ЗАО «Джемете», секция 17, контур 28
116	23:37:0716000:542	Краснодарский край, Анапский район, ЗАО «Джемете», секция 17, контур 28
117	23:37:0716000:118	Краснодарский край, Анапский район, ЗАО «Джемете», секция 17, юго-западная часть контура 28
118	23:37:0716000:76	Краснодарский край, Анапский район, южная часть земель ЗАО «Джемете», в районе промзоны, участок №13, участок №1
119	23:37:0711001:7677	Краснодарский край, Анапский район, с. Цибанобалка, ул. Садовая, 116
120	23:37:0711001:7676	Краснодарский край, Анапский район, с. Цибанобалка, ул. Садовая, 116а
121	23:37:0711001:7624	Краснодарский край, Анапский район, с. Цибанобалка, ул. Строительная, 28
122	23:37:0711001:7414	Краснодарский край, Анапский район, с. Цибанобалка, ул. Лазурная, 14а
123	23:37:0711001:7318	Краснодарский край, Анапский район, с. Цибанобалка, ул. Лазурная, 14
124	23:37:0711001:6901	Краснодарский край, Анапский район, с. Цибанобалка, ул. Садовая, 188/1
125	23:37:0711001:6894	Краснодарский край, Анапский район, с. Цибанобалка, пер. Полевой, 7
126	23:37:0711001:6300	Краснодарский край, Анапский район, с. Цибанобалка, ул. Заречная, 36в
127	23:37:0711001:6299	Краснодарский край, Анапский район, с. Цибанобалка, ул. Заречная, 36г
128	23:37:0711001:5092	Краснодарский край, Анапский район, с. Цибанобалка, ул. Лазурная, 2

1	2	3
129	23:37:0711001:4913	Краснодарский край, Анапский район, с. Цибанобалка, ул. Лазурная, 28б
130	23:37:0711001:4533	Краснодарский край, Анапский район, с. Цибанобалка, ул. Зеленая/ ул. Садовая, 1/192
131	23:37:0711001:2318	Краснодарский край, Анапский район, с. Цибанобалка, ул. Лазурная, 10
132	23:37:0711001:2256	Краснодарский край, Анапский район, с. Цибанобалка, ул. Лазурная, 10а
133	23:37:0711001:2255	Краснодарский край, Анапский район, с. Цибанобалка, ул. Лазурная, 10б
134	23:37:0711001:2237	Краснодарский край, Анапский район, с. Цибанобалка, ул. Строительная, 26
135	23:37:0711001:2131	Краснодарский край, Анапский район, с. Цибанобалка, ул. Садовая, 18б
136	23:37:0711001:2046	Краснодарский край, Анапский район, с. Цибанобалка, ул. Кубанская / пер. Полевой, 1а/8
137	23:37:0711001:2045	Краснодарский край, Анапский район, с. Цибанобалка, ул. Строительная, 7
138	23:37:0711001:2030	Краснодарский край, Анапский район, с. Цибанобалка, ул. Заречная, 36б
139	23:37:0711001:1914	Краснодарский край, Анапский район, с. Цибанобалка, ул. Садовая, 190
140	23:37:0711001:1872	Краснодарский край, Анапский район, с. Цибанобалка, ул. Комсомольская/ ул. Строительная, 80а/20
141	23:37:0711001:1163	Краснодарский край, Анапский район, с. Цибанобалка, ул. Заречная, 76
142	23:37:0711001:1063	Краснодарский край, Анапский район, с. Цибанобалка, ул. Лазурная, 20
143	23:37:0711001:1059	Краснодарский край, Анапский район, с. Цибанобалка, ул. Лазурная, 16
144	23:37:0711001:1053	Краснодарский край, Анапский район, с. Цибанобалка, ул. Лазурная, 8
145	23:37:0711001:1050	Краснодарский край, Анапский район, с. Цибанобалка, ул. Лазурная, 6
146	23:37:0711001:1044	Краснодарский край, Анапский район, с. Цибанобалка, ул. Лазурная, 1
147	23:37:0711001:378	Краснодарский край, Анапский район, с. Цибанобалка, ул. Строительная, 24

1	2	3
148	23:37:0711001:308	Краснодарский край, Анапский район, с. Цибанобалка, ул. Заречная, 36а
149	23:37:0711001:301	Краснодарский край, Анапский район, с. Цибанобалка, ул. Садовая, 124б
150	23:37:0711001:181	Краснодарский край, Анапский район, Автодорога «Подъезд к с. Цибанобалка»
151	23:37:0711001:172	Краснодарский край, Анапский район, с. Цибанобалка, ул. Заречная, 42а
152	23:37:0711001:99	Краснодарский край, Анапский район, с. Цибанобалка, ул. Садовая, 75а
153	23:37:0110001:279	Краснодарский край, г. Анапа, ул. Транспортная/ пр. Metallургов, 22/5
154	23:37:0110001:281	Краснодарский край, г. Анапа, ул. Транспортная/пр. Metallургов, 23/3
155	23:37:0110001:828	Краснодарский край, Анапский район, в 24 м на юго-восток от земельного участка по адресу: г. Анапа, ул. Смолянка, 78, до существующей автомобильной дороги «Андреевская Гора – Варениковская – Анапа»
156	23:00:0000000:223 (23:37:0110001:309)	Краснодарский край, г. Анапа

Исполняющий обязанности
начальника управления архитектуры
и градостроительства – главного
архитектора муниципального
образования город-курорт Анапа



Я.В. Хандошко

ГРАНИЦЫ ПУБЛИЧНОГО СЕРВИТУТА
для размещения объекта ВЛ 6 кВ Дм7



Используемые условные знаки и обозначения:

Масштаб 1:5000

Выноска 1

- 1 - обозначение характерной точки границы устанавливаемой зоны публичного сервитута
- + - границы земельных участков, попадающих в зону публичного сервитута
- - граница кадастрового квартала
- 23:37:0716000 - номер кадастрового квартала
- - граница устанавливаемой зоны публичного сервитута

:242 - кадастровый номер ЗУ

с. Пыбанобалка - наименование субъекта, населенного пункта

— - ось линии

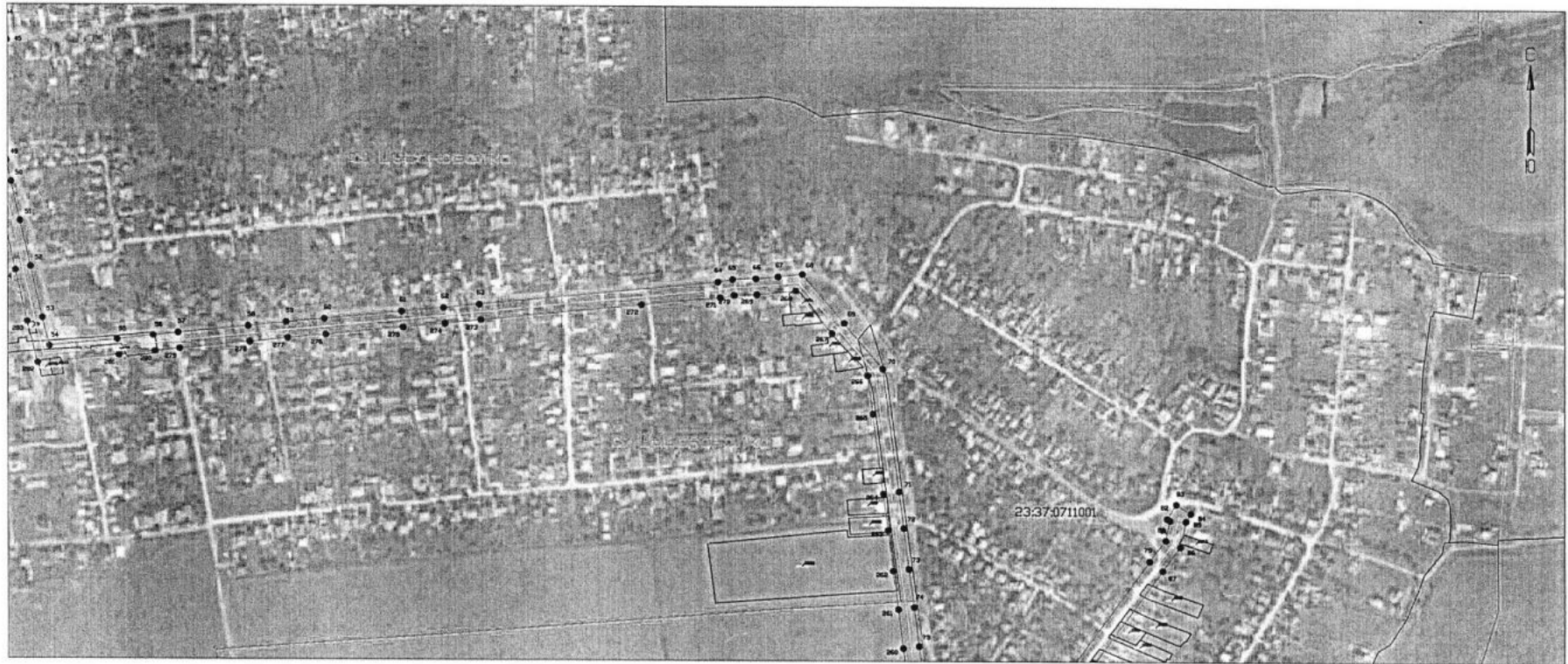

Используемые условные знаки и обозначения:

Масштаб 1:5000

Выноска 2

- 1 - обозначение характерной точки границы устанавливаемой зоны публичного сервитута
- границы земельных участков, попадающих в зону публичного сервитута
- граница кадастрового квартала
- 23:37:0716000 - номер кадастрового квартала
- граница устанавливаемой зоны публичного сервитута
- ось линии

:242 - кадастровый номер ЗУ

с. Цыбанобалка - наименование субъекта, населенного пункта

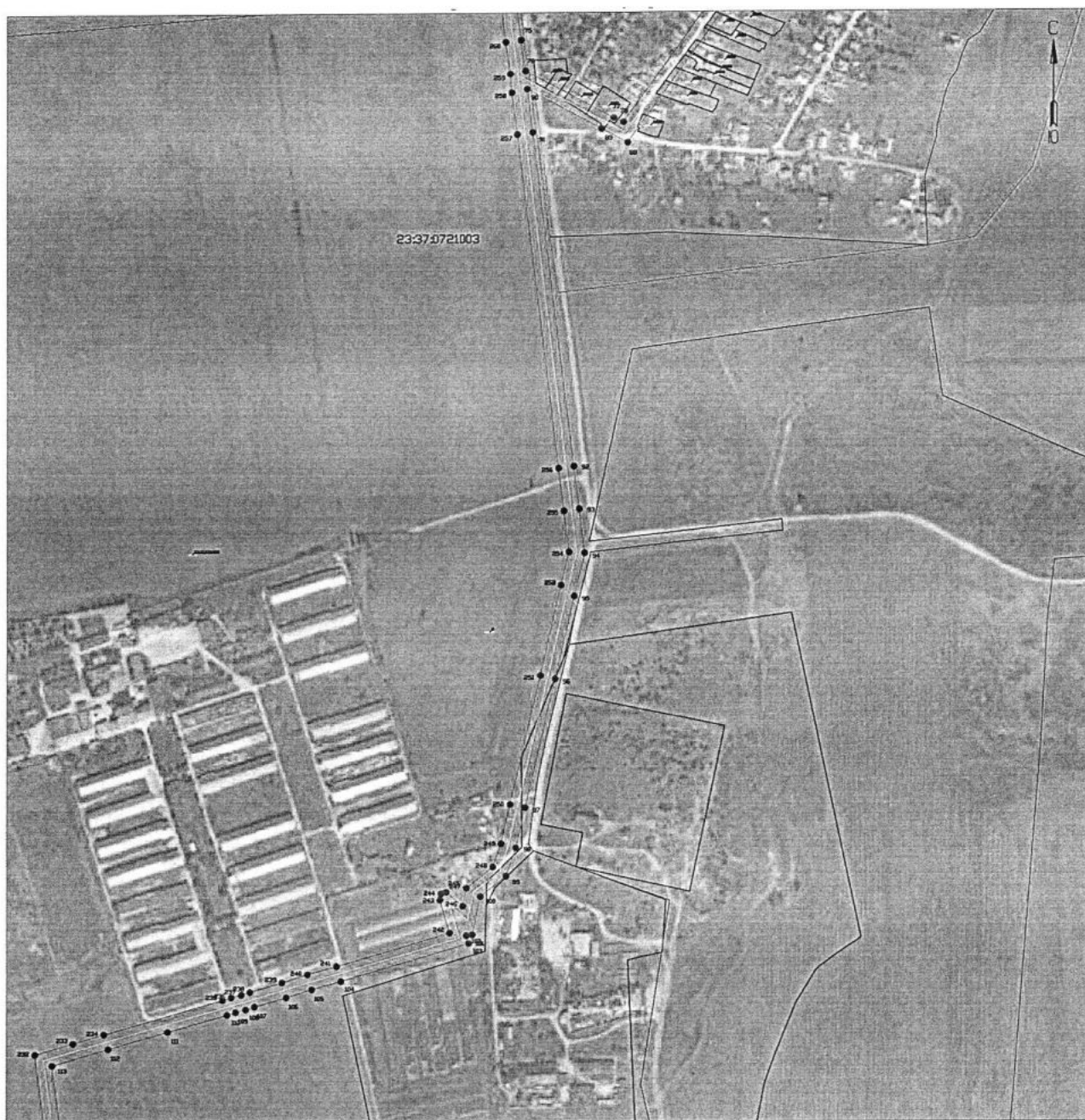

Используемые условные знаки и обозначения:

Масштаб 1:5000

Выноска 3

- 1 - обозначение характерной точки границы устанавливаемой зоны публичного сервитута
- границы земельных участков, попадающих в зону публичного сервитута
- граница кадастрового квартала
- 23:37:0716000 - номер кадастрового квартала
- граница устанавливаемой зоны публичного сервитута
- :242 - кадастровый номер ЗУ
- ось линии
- с. Цыбанобалка - наименование субъекта, населенного пункта

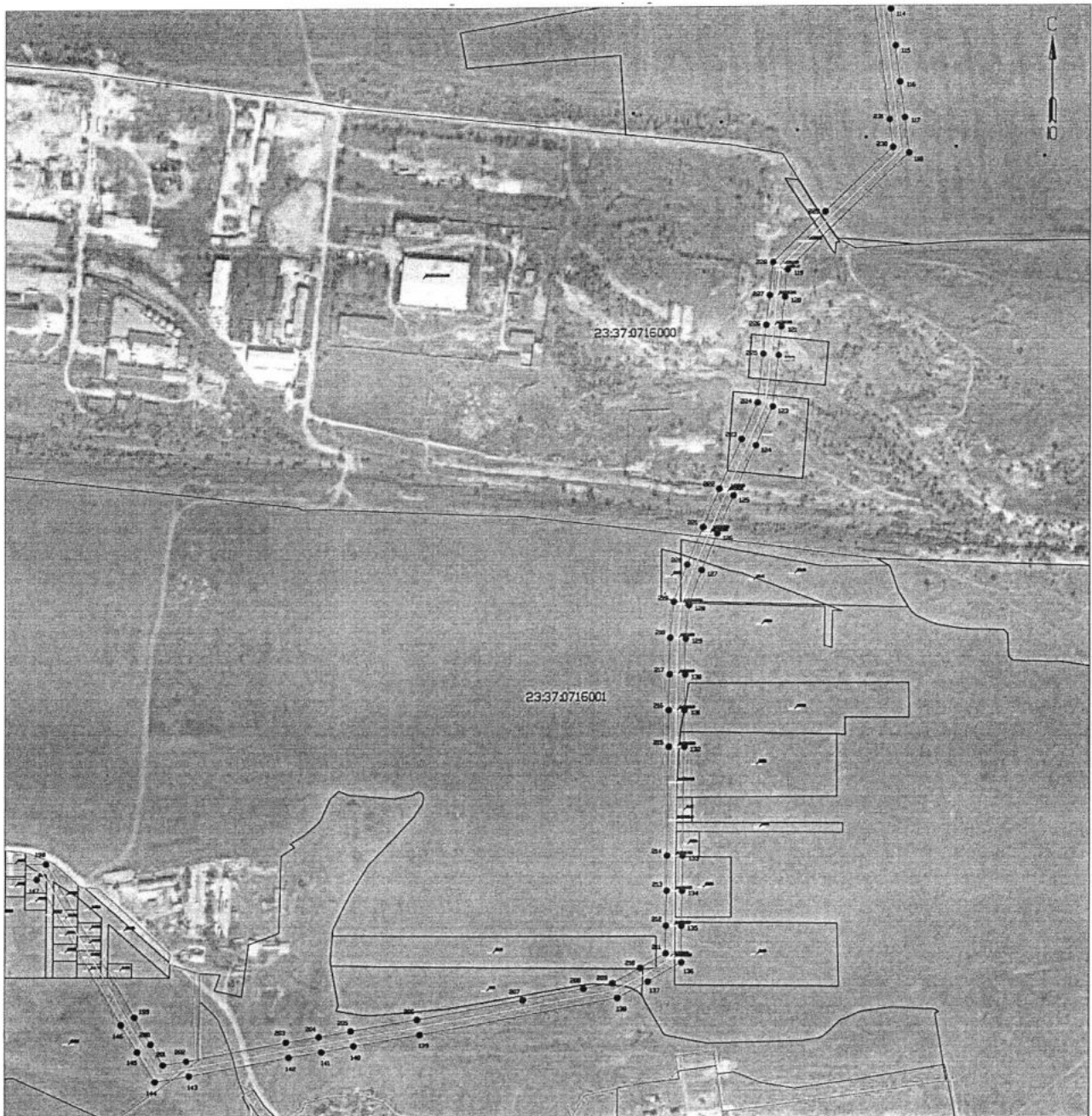

Используемые условные знаки и обозначения:

Масштаб 1:5000

Выноска 4

• 1 - обозначение характерной точки границы устанавливаемой зоны публичного сервитута

— - границы земельных участков, попадающих в зону публичного сервитута

— - граница кадастрового квартала

23:37:0716000 - номер кадастрового квартала

— - граница устанавливаемой зоны публичного сервитута

:242 - кадастровый номер ЗУ

— - ось линии

с. Цыбанобалка - наименование субъекта, населенного пункта



Используемые условные знаки и обозначения:

- 1 - обозначение характерной точки границы устанавливаемой зоны публичного сервитута
- - границы земельных участков, попадающих в зону публичного сервитута
- - граница кадастрового квартала

23:37:0716000 - номер кадастрового квартала

- - граница устанавливаемой зоны публичного сервитута
- :242 - кадастровый номер ЗУ

— ось линии

с. Цыбанобалка - наименование субъекта, населенного пункта

Масштаб 1:5000

Выноска 5



Каталог координат границ публичного сервитута для размещения объекта ВЛ 6 кВ Дм7

Вершина	X	Y
1	472144,84	1247959,65
2	472156,08	1247987,06
3	472156,30	1247995,79
4	472158,57	1248122,35
5	472160,05	1248171,08
6	472160,21	1248225,76
7	472159,42	1248228,60
8	472157,75	1248229,65
9	472147,15	1248229,43
10	472132,24	1248233,56
11	472131,12	1248234,85
12	472131,11	1248236,87
13	472137,01	1248247,97
14	472140,37	1248271,75
15	472149,57	1248318,72
16	472151,43	1248363,98
17	472156,24	1248393,41
18	472160,75	1248418,76
19	472179,14	1248527,33
20	472190,43	1248589,65
21	472214,30	1248728,10
22	472223,26	1248776,55
23	472233,42	1248835,49
24	472241,44	1248886,65
25	472256,29	1248973,72
26	472275,29	1248998,72
27	472309,80	1249043,47
28	472315,30	1249104,05
29	472319,21	1249149,56
30	472323,69	1249195,40
31	472328,34	1249257,86
32	472305,64	1249302,99
33	472296,89	1249328,66
34	472288,69	1249355,89
35	472280,02	1249383,90
36	472280,55	1249430,78
37	472285,55	1249459,04
38	472297,64	1249523,56
39	472305,02	1249560,26
40	472323,86	1249695,94
41	472353,08	1249689,23
42	472401,99	1249677,25

43	472413,74	1249722,44
44	472411,29	1249731,50
45	472388,41	1249737,67
46	472381,40	1249711,71
47	472389,70	1249709,47
48	472387,59	1249701,37
49	472235,91	1249737,25
50	472209,10	1249743,24
51	472159,47	1249755,03
52	472101,28	1249768,35
53	472036,03	1249783,61
54	472000,73	1249792,57
55	472009,06	1249879,74
56	472014,38	1249925,13
57	472017,81	1249956,39
58	472026,50	1250045,52
59	472031,76	1250094,02
60	472036,01	1250142,79
61	472045,58	1250240,58
62	472050,45	1250293,43
63	472055,11	1250338,52
64	472084,13	1250640,59
65	472087,41	1250659,17
66	472088,46	1250688,27
67	472091,09	1250716,68
68	472094,19	1250747,06
69	472032,59	1250799,76
70	471974,78	1250848,47
71	471819,33	1250868,65
72	471773,07	1250874,88
73	471720,97	1250880,88
74	471672,74	1250887,51
75	471623,32	1250893,69
76	471583,18	1250899,31
77	471521,01	1251014,18
78	471515,33	1251026,81
79	471731,96	1251183,78
80	471759,12	1251203,89
81	471784,23	1251209,27
82	471786,45	1251205,71
83	471804,67	1251217,06
84	471793,11	1251235,63
85	471783,27	1251229,51

86	471750,70	1251222,55
87	471720,12	1251199,90
88	471488,66	1251032,24
89	471506,87	1250998,25
90	471559,26	1250901,36
91	471502,48	1250908,80
92	471069,30	1250962,78
93	471015,03	1250969,91
94	470958,29	1250976,96
95	470902,52	1250963,51
96	470795,02	1250938,92
97	470628,08	1250899,62
98	470575,93	1250887,88
99	470539,29	1250874,97
100	470513,22	1250841,85
101	470463,66	1250831,45
102	470462,62	1250823,73
103	470452,43	1250826,74
104	470403,34	1250660,68
105	470392,79	1250622,98
106	470382,65	1250589,89
107	470370,57	1250548,89
108	470366,94	1250537,60
109	470363,51	1250524,58
110	470359,84	1250513,46
111	470337,63	1250436,27
112	470315,21	1250359,28
113	470293,74	1250286,51
114	470214,73	1250296,70
115	470168,41	1250302,97
116	470121,78	1250308,81
117	470075,03	1250314,96
118	470028,70	1250320,62
119	469878,47	1250163,93
120	469843,29	1250160,43
121	469804,42	1250155,92
122	469766,45	1250152,33
123	469699,84	1250144,77
124	469650,01	1250122,97
125	469586,67	1250094,45
126	469538,61	1250073,37
127	469491,26	1250053,10
128	469445,94	1250036,92
129	469402,13	1250032,67
130	469355,61	1250032,02
131	469309,74	1250031,07
132	469262,46	1250031,06

133	469120,73	1250029,02
134	469074,97	1250028,65
135	469029,36	1250027,84
136	468982,54	1250027,76
137	468957,96	1249983,99
138	468937,05	1249944,85
139	468890,17	1249687,75
140	468875,20	1249601,99
141	468867,29	1249560,64
142	468860,30	1249518,12
143	468835,55	1249389,02
144	468828,38	1249344,57
145	468867,59	1249321,91
146	468903,09	1249300,89
147	469092,26	1249191,50
148	469094,38	1249107,56
149	469097,35	1249025,79
150	469098,46	1248983,25
151	469099,79	1248943,48
152	469102,21	1248892,63
153	469108,24	1248719,73
154	469108,99	1248686,80
155	469089,53	1248684,02
156	469050,32	1248683,59
157	469040,20	1248689,88
158	469028,34	1248670,79
159	469048,17	1248658,47
160	469053,61	1248659,57
161	469092,13	1248664,18
162	469109,50	1248666,67
163	469110,08	1248645,29
164	469062,61	1248586,23
165	469037,44	1248553,73
166	468986,41	1248489,94
167	468879,10	1248353,91
168	468850,58	1248318,70
169	468825,11	1248286,74
170	468795,59	1248256,46
171	468765,42	1248225,16
172	468641,72	1248098,51
173	468610,21	1248079,11
174	468538,96	1248061,50
175	468474,10	1248036,98
176	468454,70	1248027,54
177	468463,45	1248009,56
178	468482,04	1248018,60
179	468544,90	1248042,36

180	468618,05	1248060,45
181	468630,36	1248068,24
182	468654,30	1248082,77
183	468747,51	1248177,94
184	468840,13	1248273,50
185	468866,18	1248306,18
186	468894,72	1248341,43
187	469002,07	1248477,50
188	469053,16	1248541,37
189	469078,31	1248573,83
190	469130,28	1248638,49
191	469128,24	1248720,33
192	469124,95	1248807,56
193	469122,19	1248893,43
194	469119,77	1248944,28
195	469118,46	1248983,85
196	469117,35	1249026,41
197	469114,38	1249108,20
198	469112,00	1249203,20
199	468913,15	1249318,17
200	468877,69	1249339,17
201	468850,32	1249354,99
202	468855,25	1249385,56
203	468879,99	1249514,61
204	468886,99	1249557,14
205	468894,88	1249598,39
206	468909,87	1249684,25
207	468934,97	1249821,58
208	468949,09	1249900,74
209	468956,13	1249938,13
210	468975,50	1249974,37
211	468994,26	1250007,78
212	469029,56	1250007,84
213	469075,23	1250008,65
214	469120,93	1250009,02
215	469262,62	1250011,06
216	469309,94	1250011,07
217	469355,95	1250012,02
218	469403,23	1250012,69
219	469450,34	1250017,26
220	469498,56	1250034,48
221	469546,57	1250055,01
222	469594,79	1250076,17
223	469658,11	1250104,69
224	469705,10	1250125,23
225	469768,51	1250132,43
226	469806,52	1250136,02

227	469845,43	1250140,55
228	469887,79	1250144,75
229	469952,83	1250212,39
230	470036,20	1250299,56
231	470072,51	1250295,12
232	470308,14	1250264,45
233	470322,49	1250313,61
234	470334,39	1250353,62
235	470378,96	1250507,56
236	470382,69	1250518,90
237	470386,14	1250531,98
238	470389,69	1250543,01
239	470401,81	1250584,13
240	470411,99	1250617,36
241	470422,56	1250655,14
242	470465,97	1250801,88
243	470508,91	1250789,19
244	470516,72	1250790,45
245	470519,04	1250797,32
246	470500,74	1250818,79
247	470524,44	1250823,77
248	470551,41	1250858,03
249	470581,47	1250868,62
250	470632,56	1250880,12
251	470799,54	1250919,44
252	470916,79	1250946,25
253	470916,76	1250946,37
254	470959,43	1250956,66
255	471012,49	1250950,07
256	471066,74	1250942,94
257	471499,92	1250888,96
258	471554,71	1250881,65
259	471579,30	1250879,66
260	471620,70	1250873,87
261	471670,14	1250867,67
262	471718,47	1250861,04
263	471770,59	1250855,04
264	471816,71	1250848,83
265	471918,15	1250835,85
266	471966,36	1250829,41
267	472019,63	1250784,54
268	472073,23	1250738,62
269	472068,50	1250689,55
270	472067,47	1250661,29
271	472064,29	1250643,27
272	472054,87	1250543,68
273	472035,21	1250340,52

274	472030,55	1250295,37
275	472025,66	1250242,46
276	472016,09	1250144,63
277	472011,86	1250095,96
278	472006,60	1250047,54
279	471997,91	1249958,47
280	471994,50	1249927,39
281	471989,16	1249881,84
282	471979,35	1249777,29
283	472031,27	1249764,19
284	472096,78	1249748,87
285	472154,93	1249735,55
286	472204,60	1249723,76
287	472231,43	1249717,75
288	472304,29	1249700,44
289	472285,30	1249563,60
290	472278,02	1249527,40
291	472265,87	1249462,60
292	472260,57	1249432,66
293	472259,98	1249380,98
294	472269,57	1249350,05
295	472271,57	1249344,25
296	472277,85	1249322,54
297	472287,16	1249295,23
298	472307,98	1249253,82
299	472303,77	1249197,12
300	472299,29	1249151,38
301	472295,38	1249105,81
302	472290,40	1249051,07
303	472259,41	1249010,88
304	472237,39	1248981,92

305	472221,70	1248889,89
306	472213,68	1248838,73
307	472203,58	1248780,07
308	472194,62	1248731,62
309	472170,73	1248593,13
310	472159,44	1248530,77
311	472141,05	1248422,18
312	472136,52	1248396,77
313	472131,49	1248366,02
314	472129,65	1248321,04
315	472120,65	1248275,11
316	472117,69	1248254,25
317	472101,94	1248224,58
318	472102,18	1248222,13
319	472104,63	1248220,45
320	472140,16	1248210,61
321	472140,05	1248171,42
322	472138,57	1248122,83
323	472137,06	1248027,27
324	472136,18	1247991,24
325	472126,33	1247967,24
I	472144,84	1247959,65
Площадь зоны публичного сервитута 200510 кв.м.		

Исполняющий обязанности
начальника управления архитектуры
и градостроительства – главного
архитектора муниципального
образования город-курорт Анапа



Я.В. Хандошко